

島田市統計書

平成 25 年度版



島田市

は し が き

平成25年度版島田市統計書をここに刊行します。

この統計書は、自然、人口、経済、社会、文化などの各分野にわたる統計資料を総合的に収録し、島田市勢の現状並びに推移を明らかにしたものです。

御利用にあたっては、各方面で参考資料として有効に御活用いただければ幸いです。

発刊にあたり、貴重な資料を御提供いただきました関係各位に厚くお礼申し上げますとともに、今後ともなお一層の御協力をいただけますようお願いいたします。

平成26年 9 月

島田市長 染 谷 絹 代

利用される方へ

1. 本書は、島田市の市勢に関する統計資料を収録したものです。
2. 統計表中、年とあるものは暦年(1月～12月)を、年度とあるものは、会計年度(4月～翌年3月)の1年間を示し、～年～月～日とあるものは、その期日現在を示してあります。
3. 資料の収録は原則として平成20年(度)～平成24年(度)ですが、一部平成25年が含まれています。また、資料の有無、その他の理由により、平成23年(度)までとなる資料もあります。
4. 平成20年4月1日に川根町が編入されたため、平成20年4月1日以降の「島田市」の数値には、川根地区の数値が含まれます。
5. 数値の単位未満は四捨五入または切り捨てたものがあり、合計と内容の計が一致しない場合があります。
6. 表中説明を要する事項および資料の出所については各表の下部に示してあります。
7. 統計表中符号の用法は次のとおりです。
 - 「－」……………皆無または該当数字のないもの
 - 「…」……………不詳
 - 「0」……………単位未満
 - 「×」……………公表をさし控えたもの
 - 「△」……………減少
8. 課名等については、平成25年度の名称となっております。

目 次

| | |
|------------------------------------|----|
| 1. 土 地・気 象 | |
| 1. 市域の変遷 | 1 |
| 2. 位置・面積 | 1 |
| 3. 土地の地目別面積 | 2 |
| 4. 気象 | 2 |
| 2. 人 口 | |
| 1. 人口の推移 | 3 |
| 2. 地区別人口 | 5 |
| 3. 年齢別人口 | 5 |
| 4. 自然動態 | 5 |
| 5. 社会動態 | 5 |
| 3. 農 業 | |
| 1. 農業産出額および生産農業所得 | 6 |
| 2. 主要農産物の産出額 | 6 |
| 4. スポーツ・観光・文化 | |
| 1. ローズアリーナ利用状況 | 7 |
| 2. 各種グラウンド等利用状況 | 7 |
| 3. 市民会館利用状況 | 8 |
| 4. 市民総合施設(プラザおおるり) 利用状況 | 8 |
| 5. 夢づくり会館(五和会館含む)利用状況 | 8 |
| 6. チャリム利用状況 | 8 |
| 7. 川根温泉利用状況 | 9 |
| 8. 伊太和里の湯利用状況 | 9 |
| 9. しまだ楽習センター利用状況 | 9 |
| 10. 山の家利用状況 | 9 |
| 11. ささま利用状況 | 9 |
| 12. 島田図書館蔵書数 | 10 |
| 13. 金谷図書館蔵書数 | 10 |
| 14. 川根図書館蔵書数 | 10 |
| 15. 島田図書館利用者別貸出状況 | 11 |
| 16. 金谷図書館利用者別貸出状況 | 11 |
| 17. 川根図書館利用者別貸出状況 | 11 |
| 18. 島田市博物館利用状況 | 12 |
| 19. 島田市博物館分館利用状況 | 12 |
| 20. 島田市ばらの丘公園利用状況 | 12 |
| 21. お茶の郷博物館利用状況 | 12 |
| 5. 運 輸・通 信 | |
| 1. JR島田駅・JR六合駅・JR金谷駅 旅客状況(乗車人員) | 13 |
| 2. 大井川鐵道旅客状況(乗車人員) | 13 |
| 3. 郵便物引受配達状況(島田郵便局) | 14 |
| 4. 郵便物引受配達状況(金谷郵便局) | 14 |
| 5. 郵便物引受配達状況(川根郵便局) | 15 |
| 6. バス利用状況 | 16 |
| 7. 島田駅北口自転車等駐車場利用状況 | 17 |
| 8. 島田駅南口自転車等駐車場利用状況 | 17 |
| 9. 自動車保有台数の推移 | 18 |
| 6. 電 気・ガ ス・水 道 | |
| 1. 電灯電力使用状況 | 19 |
| 2. ガス利用状況(都市ガス) | 19 |
| 3. 公共下水道の状況 | 19 |
| 4. 上水道給水等利用状況 | 20 |
| 5. 簡易水道給水等状況 | 20 |
| 7. 社 会 福 祉 | |
| 1. 国民年金適用状況 | 21 |
| 2. 国民年金・厚生年金・船員保険 年金受給権者数 | 21 |
| 3. 保育所等の状況 | 22 |
| 4. 扶助費別生活保護費および人員 | 23 |

| | |
|-------------------------------|----|
| 5. 介護保険の要介護等認定状況 | 23 |
| 6. 労働災害補償保険給付状況 (業務災害)(管内) | 24 |
| 7. 業種別労働者死傷災害発生状況(管内) | 24 |

8. 保健衛生

| | |
|-------------------|----|
| 1. 医療機関数の推移 | 25 |
| 2. 医療従事者数の推移 | 25 |
| 3. 医療施設の状況 | 25 |
| 4. 市立島田市民病院の診療患者数 | 26 |
| 5. 国民健康保険の加入状況 | 27 |
| 6. 後期高齢者医療事業 | 27 |
| 7. 予防接種実施状況 | 27 |
| 8. 主要死因別死亡者数 | 28 |
| 9. 死亡の場所 | 29 |
| 10. ごみ収集の状況 | 30 |
| 11. し尿処理の状況 | 30 |
| 12. 犬の登録状況 | 30 |
| 13. 斎場の使用状況 | 31 |

9. 市民生活

| | |
|------------------------------|----|
| 1. 静岡県消費者物価指数 | 32 |
| 2. 平成25年島田市主要生活物資価格 (平均値) | 33 |
| 3. 酒類販売(消費)数量(島田税務署管内) | 34 |
| 4. たばこ消費量 | 34 |
| 5. 生活用品活用バンク利用状況 | 34 |
| 6. 市民相談受付件数 | 34 |
| 7. 公害苦情発生状況 | 35 |
| 8. 業種別公害苦情発生状況 | 35 |

10. 警察・消防

| | |
|--------------------------------|----|
| 1. 犯罪発生と検挙の状況(管内) | 36 |
| 2. 路線別交通事故発生状況 (人身事故のみ)(管内) | 36 |
| 3. 消防設備保有状況 | 36 |

| | |
|--------------|----|
| 4. 火災発生状況 | 37 |
| 5. 救急活動状況 | 38 |
| 6. 事故別救急出動状況 | 38 |

11. 建設・住宅

| | |
|----------------------------|----|
| 1. 都市計画・土地利用 市街地開発事業の状況 | 39 |
| 2. 都市施設・都市計画道路の状況 | 39 |
| 3. 市内道路の現況 | 40 |
| 4. 都市施設・都市計画公園の状況 | 40 |
| 5. 都市施設・都市下水路の状況 | 41 |
| 6. 新設住宅着工戸数 | 41 |
| 7. 島田市市営住宅一覧 | 41 |

12. 行政・財政

| | |
|-----------------------------------|----|
| 1. 選挙執行状況 | 42 |
| 2. 一般会計歳入決算額 | 45 |
| 3. 特別会計歳入歳出決算額 | 46 |
| 4. 市税決算額 | 47 |
| 5. 一般会計目的別歳出決算額 | 48 |
| 6. 平成25年度一般会計当初予算額 | 49 |
| 7. 企業会計別平成24年度決算額 および平成25年度予算額 | 49 |
| 8. 市民税納税義務者数 | 50 |
| 9. 課税家屋の概要 | 50 |
| 10. 課税家屋の推移 | 51 |
| 11. 市の機構 | 52 |
| 12. 市職員数 | 54 |
| 13. 市議会構成(議員定数20人) | 54 |

13. 国勢調査

| | |
|------------------------------------|----|
| 1. 人口の推移 | 55 |
| 2. 人口集中地区における人口・人口増減・ 面積および人口密度 | 57 |
| 3. 地区別人口推移 | 57 |

| |
|--|
| 4. 通勤・通学別流出・流入人口 (15歳以上) ……58 |
| 5. 年齢階級別・配偶関係別人口 ……58 |
| 6. 産業大分類別就業者数の推移 (15歳以上の就業者のみ) ……59 |
| 7. 産業大分類別地区別就業者数 (15歳以上) ……59 |
| 8. 労働力状態・年齢別(5歳階級)人口 ……60 |
| 9. 世帯人員別一般世帯数 ……61 |
| 10. 住居の種類・住宅の所有の関係別 一般世帯数 ……61 |
| 11. 国籍別外国人数 ……61 |

14. 経済センサスー基礎調査

| |
|--------------------------------------|
| 1. 産業別大分類別事業所数 および従業者数(全事業所) ……62 |
| 2. 従業者規模別事業所数 および従業者数(全事業所) ……63 |

15. 事業所・企業統計調査

| |
|---|
| 1. 産業別大分類別事業所数 および従業者数の推移(全事業所) ……64 |
| 2. 従業者規模別事業所数 および従業者数の推移(全事業所) ……65 |

16. 商業統計調査

| |
|--|
| 1. 産業中分類別商店数・従業者数 および年間商品販売額(卸・小売業) ……66 |
| 2. 産業中分類別商店数・従業者数および 年間商品販売額等の地区別推移 (卸・小売業) ……67 |

17. 工業統計調査

| |
|--|
| 1. 産業分類中分類別事業所数・従業者数 および製造品出荷額等 (従業者4人以上の事業所) ……69 |
|--|

| |
|--|
| 2. 産業分類中分類別・地区別事業所数 ・従業者数および製造品出荷額等 (従業者4人以上の事業所) ……70 |
| 3. 従業者規模別の事業所数・従業者数 ・製造品出荷額等および粗付加価値額 (従業者4人以上の事業所) ……72 |

18. 農林業センサス

| |
|----------------------------------|
| 1. 経営耕地規模別農家数 ……73 |
| 2. 農家人口 ……74 |
| 3. 専業・兼業別農家数 ……75 |
| 4. 用途別経営耕地面積および 林家保有山林面積 ……76 |
| 5. 作物別作付農家数および作付面積 ……77 |
| 6. 地区別農家数および経営耕地面積 ……78 |
| 7. 畜産の飼育数 ……79 |

19. 学校基本調査

| |
|--------------------------------|
| 1. 小学校の児童数および教員数等 ……80 |
| 2. 中学校の生徒数および教員数等 ……81 |
| 3. 高等学校の生徒数および教員数等 ……81 |
| 4. 幼稚園の園児数および教員数等 ……82 |
| 5. 各種学校の生徒数および教員数等 ……82 |
| 6. 中学校卒業後の進路 ……83 |
| 7. 高等学校卒業後の進路 ……83 |
| 8. 学年別児童数および生徒数 ……84 |
| 9. 中学校卒業後の 就職者総数の産業別内訳 ……84 |

1. 土地・気象

1. 市域の変遷

単位:km²

| 年月日 | 事項 | 面積 |
|------------|--------------------|--------|
| 昭和23年1月1日 | 市制施行 | 11.77 |
| 昭和30年1月1日 | 六合村、大津村、大長村、伊久身村合併 | 93.9 |
| 昭和36年6月1日 | 初倉村合併 | 130.75 |
| 平成元年11月10日 | 国土地理院公表 | 131.04 |
| 平成17年5月5日 | 島田市・金谷町合併 新「島田市」誕生 | 195.4 |
| 平成20年4月1日 | 川根町合併 | 315.88 |

資料:総務課

2. 位置・面積

| 面積 | 市庁舎の位置(世界測地系) | |
|-----------------------|---------------|-------------|
| | 東経 | 北緯 |
| 315.88km ² | (本庁) | |
| | 138° 10' 34" | 34° 50' 11" |
| | (金谷支所) | |
| | 138° 7' 35" | 34° 50' 5" |
| | (川根支所) | |
| | 138° 4' 36" | 34° 56' 22" |

資料:総務課

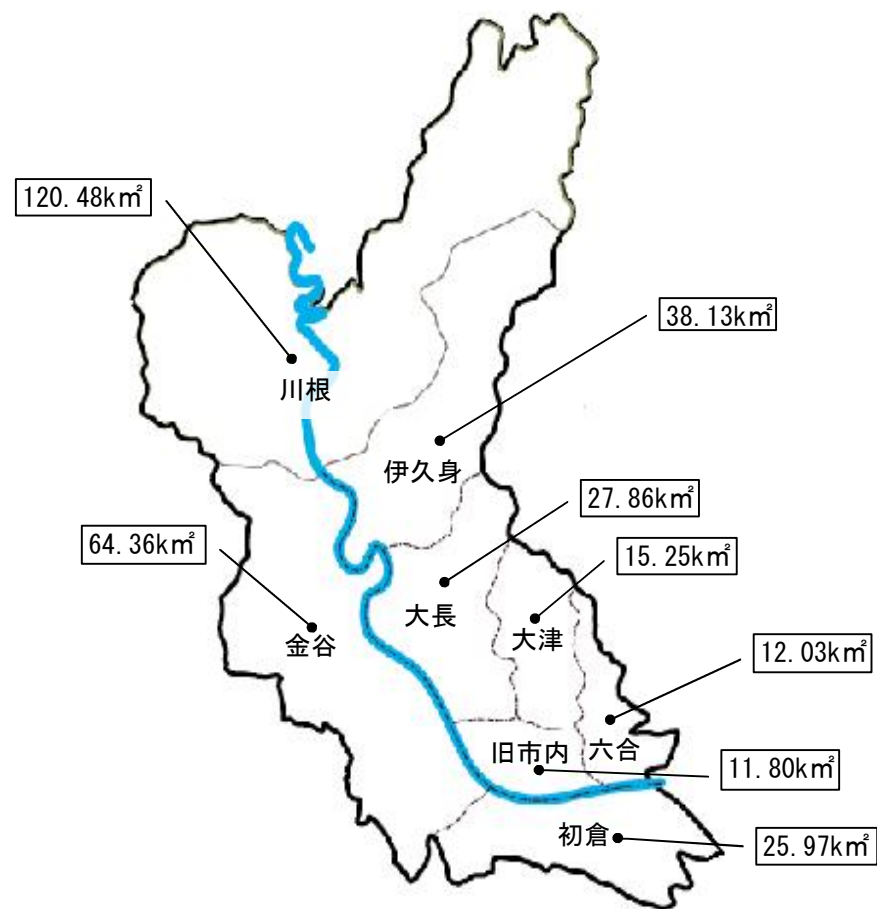

3. 土地の地目別面積

(各年1月1日現在)単位:km²

| 区 分 | 総 数 | 宅 地 | 田 | 畑 | 山 林 | 原 野 | 池 沼 | 雑 種 地 | そ の 他 ¹⁾ |
|-----------|---------------|---------------|--------------|---------------|----------------|--------------|--------------|--------------|---------------------|
| 平成21年 | 315.88 | 16.559 | 8.808 | 28.758 | 152.717 | 3.438 | 0.351 | 14.850 | 90.399 |
| 22 | 315.88 | 16.622 | 9.096 | 28.543 | 151.866 | 3.438 | 0.351 | 6.456 | 99.508 |
| 23 | 315.88 | 16.754 | 9.029 | 28.525 | 151.530 | 3.381 | 0.350 | 6.468 | 99.843 |
| 24 | 315.88 | 16.813 | 8.905 | 28.531 | 151.273 | 3.378 | 0.348 | 6.382 | 100.250 |
| 25 | 315.88 | 16.837 | 8.811 | 28.507 | 150.870 | 3.377 | 0.349 | 6.626 | 100.503 |

1)その他は、河川敷・道路敷・堤塘敷・墓地など

資料: 税務課「概要調書」(総評価地積+非課税地積)

4. 気 象

| 区 分 | 降 水 量(mm) | | | 気 温 (°C) | | | | | 風 速(m/s) | | | 日照時間(h) |
|-----------|---------------|--------------|-------------|-------------|-------------|-------------|-------------|--------------|------------|-------------|--------------|---------------|
| | 年(月)間 | 1日最高 | 起 日 | 平 均 | 最 高 | 起 日 | 最 低 | 起 日 | 平 均 | 最 大 | 起 日 | 年(月)間 |
| 平成21年 | 2110.5 | 85 | 8月2日 | 15.3 | 34.6 | 7月16日 | -3.6 | 1月25日 | 2.1 | 13 | 5月28日 | 2088.7 |
| 22 | 2853.5 | 122 | 9月28日 | 15.4 | 35.1 | 9月12日 | -3.5 | 1月17日 | 2.0 | 10 | 3月24日 | 2185.4 |
| 23 | 2377.0 | 152.0 | 9月4日 | 14.9 | 34.9 | 8月11日 | -4.5 | 1月8日 | 1.9 | 16.2 | 9月21日 | 2294.6 |
| 24 | 2458.5 | 151.0 | 8月14日 | 14.6 | 33.8 | 7月26日 | -6.0 | 2月3日 | 2.1 | 16.4 | 6月19日 | 2199.3 |
| 25 | 1969.5 | 186.5 | 4月6日 | 15.2 | 35.5 | 7月8日 | -4.9 | 2月17日 | 1.9 | 11.8 | 9月16日 | 2298.5 |
| 平成25年1月 | 66.0 | 49.0 | 1月14日 | 3.8 | 13.5 | 1月30日 | -3.4 | 1月27日 | 1.6 | 7.4 | 1月14日 | 226.8 |
| 2月 | 110.5 | 29.0 | 2月2日 | 4.8 | 17.5 | 2月2日 | -4.9 | 2月17日 | 1.8 | 8.3 | 2月24日 | 175.8 |
| 3月 | 91.5 | 31.0 | 3月13日 | 10.8 | 23.1 | 3月19日 | -1.2 | 3月3日 | 1.9 | 8.6 | 3月18日 | 198.7 |
| 4月 | 342.0 | 186.5 | 4月6日 | 13.3 | 24.1 | 4月18日 | 1.9 | 4月12日 | 2.2 | 7.1 | 4月6日 | 220.2 |
| 5月 | 218.5 | 98.0 | 5月11日 | 17.5 | 27.1 | 5月21日 | 4.8 | 5月3日 | 1.9 | 7.5 | 5月16日 | 237.3 |
| 6月 | 186.5 | 45.0 | 6月26日 | 20.9 | 29.6 | 6月18日 | 15.3 | 6月5日 | 2.0 | 8.4 | 6月26日 | 106.8 |
| 7月 | 83.0 | 25.0 | 7月4日 | 25.1 | 35.5 | 7月8日 | 17.7 | 7月2日 | 1.6 | 8.0 | 7月27日 | 175.7 |
| 8月 | 75.0 | 30.5 | 8月25日 | 26.7 | 35.3 | 8月11日 | 18.5 | 8月27日 | 1.6 | 4.9 | 8月21日 | 222.3 |
| 9月 | 225.0 | 86.0 | 9月16日 | 23.5 | 32.6 | 9月1日 | 15.2 | 9月28日 | 2.5 | 11.8 | 9月16日 | 196.2 |
| 10月 | 392.5 | 102.5 | 10月26日 | 19.2 | 31.2 | 10月2日 | 9.0 | 10月27日 | 2.8 | 9.7 | 10月16日 | 138.8 |
| 11月 | 112.5 | 41.0 | 11月25日 | 10.9 | 22.6 | 11月4日 | -0.2 | 11月29日 | 1.7 | 8.3 | 11月25日 | 189.2 |
| 12月 | 66.5 | 30.0 | 12月10日 | 5.9 | 15.1 | 12月3日 | -2.6 | 12月29日 | 1.7 | 7.8 | 12月18日 | 210.7 |

※観測地点は、菊川牧之原のアメダス(菊川市倉沢 北緯34度47.1分・東経138度08.3分地点)

資料: 静岡地方気象台ホームページ

※起日とは、最高・最低若しくは最大値を観測した月日を記載。

2. 人 口

※「1. 人口の推移」から「5. 社会動態」まで、すべて住民基本台帳からの数字による

1. 人口の推移

(旧島田市)

| 区 分 | 世帯数 | 人 口 | | | 一世帯 当たり の人員 | 人口密度 1km ² 当たり | 面積 (km ²) | 摘 要 |
|----------|--------|--------|--------|--------|-------------------|---------------------------------|--------------------------|-------------------------------|
| | | 総 数 | 男 | 女 | | | | |
| 昭和23年8月 | 6,066 | 31,445 | 15,298 | 16,147 | 5.2 | 2,672 | 11.77 | 市制施行(23. 1. 1) |
| 27.7 | 6,893 | 33,753 | 16,407 | 17,346 | 4.9 | 2,868 | " | |
| 29.4 | 7,266 | 35,372 | 17,199 | 18,173 | 4.9 | 3,005 | " | |
| 30.4 | 10,207 | 51,719 | 25,175 | 26,544 | 5.1 | 493 | 104.84 | 伊久身、大長、大津、 六合村合併(30. 1. 1) |
| 32.4 | 10,719 | 52,816 | 25,523 | 27,293 | 4.9 | 504 | " | |
| 34.4 | 11,089 | 53,653 | 25,896 | 27,757 | 4.8 | 512 | " | |
| 35.12 | 12,069 | 54,918 | 26,413 | 28,505 | 4.6 | 524 | " | |
| 36.12 | 13,804 | 63,604 | 30,701 | 32,903 | 4.6 | 486 | 130.75 | 初倉村合併(36. 6. 1) |
| 37.12 | 14,033 | 62,654 | 30,183 | 32,471 | 4.7 | 479 | " | |
| 38.12 | 14,326 | 63,339 | 30,556 | 32,339 | 4.2 | 484 | " | |
| 39.12 | 14,218 | 63,121 | 30,528 | 32,593 | 4.4 | 483 | " | |
| 40.12 | 14,693 | 64,153 | 31,000 | 33,153 | 4.4 | 491 | " | |
| 41.12 | 15,163 | 64,667 | 31,286 | 33,381 | 4.3 | 495 | " | |
| 42.12 | 15,479 | 65,561 | 31,774 | 33,787 | 4.2 | 501 | " | |
| 43.12 | 15,754 | 66,202 | 32,080 | 34,122 | 4.2 | 506 | " | |
| 44.12 | 15,957 | 66,706 | 32,328 | 34,378 | 4.2 | 510 | " | |
| 45.12 | 16,423 | 67,434 | 32,685 | 34,749 | 4.1 | 516 | " | |
| 46.12 | 16,864 | 68,141 | 33,120 | 35,021 | 4.0 | 521 | " | |
| 47.12 | 17,109 | 68,731 | 33,416 | 35,315 | 4.0 | 526 | " | |
| 48.12 | 17,387 | 69,342 | 33,745 | 35,597 | 4.0 | 530 | " | |
| 49.12 | 17,602 | 69,569 | 33,854 | 35,715 | 4.0 | 532 | " | |
| 50.12 | 17,756 | 69,925 | 34,059 | 35,866 | 3.9 | 535 | " | |
| 51.12 | 17,821 | 70,110 | 34,187 | 35,923 | 3.9 | 536 | " | |
| 52.12 | 17,852 | 70,280 | 34,363 | 35,917 | 3.9 | 538 | " | |
| 53.12 | 17,993 | 70,625 | 34,526 | 36,099 | 3.9 | 540 | " | |
| 54.12 | 18,258 | 71,084 | 34,697 | 36,387 | 3.9 | 544 | " | |
| 55.12 | 18,535 | 71,567 | 34,916 | 36,651 | 3.9 | 547 | " | |
| 56.12 | 18,749 | 71,913 | 35,066 | 36,847 | 3.8 | 550 | " | |
| 57.12 | 18,928 | 72,155 | 35,220 | 36,935 | 3.8 | 552 | " | |
| 58.12 | 19,098 | 72,529 | 35,362 | 37,167 | 3.8 | 555 | " | |
| 59.12 | 19,263 | 72,909 | 35,577 | 37,332 | 3.8 | 558 | " | |
| 60.12 | 19,409 | 73,251 | 35,823 | 37,428 | 3.8 | 560 | " | |
| 61.12 | 19,578 | 73,661 | 36,027 | 37,634 | 3.8 | 563 | " | |
| 62.12 | 19,850 | 74,150 | 36,293 | 37,857 | 3.7 | 567 | " | |
| 63.12 | 20,061 | 74,359 | 36,399 | 37,960 | 3.7 | 569 | " | |
| 平成元年 12月 | 20,321 | 74,577 | 36,516 | 38,061 | 3.7 | 569 | 131.04 | 面積は国土地理院公表 |
| 2.12 | 20,579 | 74,643 | 36,575 | 38,068 | 3.6 | 570 | " | |
| 3.12 | 20,844 | 74,881 | 36,670 | 38,211 | 3.6 | 571 | " | |
| 4.12 | 21,113 | 75,131 | 36,818 | 38,313 | 3.6 | 573 | " | |
| 5.12 | 21,512 | 75,508 | 37,070 | 38,438 | 3.5 | 576 | " | |
| 6.12 | 21,836 | 75,807 | 37,183 | 38,624 | 3.5 | 579 | " | |
| 7.12 | 22,129 | 75,858 | 37,217 | 38,641 | 3.4 | 579 | " | |
| 8.12 | 22,407 | 75,937 | 37,207 | 38,730 | 3.4 | 579 | " | |
| 9.12 | 22,575 | 76,134 | 37,299 | 38,835 | 3.3 | 581 | " | |
| 10.12 | 23,100 | 76,123 | 37,316 | 38,807 | 3.3 | 581 | " | |
| 11.12 | 23,426 | 76,055 | 37,247 | 38,808 | 3.2 | 580 | " | |
| 12.12 | 23,788 | 76,226 | 37,364 | 38,862 | 3.2 | 582 | " | |
| 13.12 | 24,142 | 76,196 | 37,401 | 38,795 | 3.2 | 581 | " | |
| 14.12 | 24,446 | 76,230 | 37,415 | 38,815 | 3.1 | 582 | " | |
| 15.12 | 24,749 | 76,267 | 37,390 | 38,877 | 3.1 | 582 | " | |
| 16.12 | 25,074 | 76,483 | 37,472 | 39,011 | 3.1 | 584 | " | |

資料：市民課

(旧金谷町)

| 区 分 | 世帯数 | 人 口 | | | 一世帯 当たり の人員 | 人口密度 1km ² 当たり | 面積 (km ²) | 摘 要 |
|----------|-------|--------|--------|--------|-------------------|---------------------------------|--------------------------|----------------|
| | | 総 数 | 男 | 女 | | | | |
| 昭和32年10月 | 4,071 | 22,610 | - | - | 5.6 | 348 | 64.91 | 五和村合併(32.10.1) |
| 33.1 | 4,071 | 22,742 | 11,162 | 11,580 | 5.6 | 349 | 65.21 | |
| 34.4 | 4,183 | 22,705 | 11,081 | 11,624 | 5.4 | 347 | 65.48 | |
| 36.1 | 4,270 | 22,683 | 11,103 | 11,580 | 5.3 | 346 | 65.48 | |
| 37.1 | 4,371 | 22,119 | 10,716 | 11,403 | 5.1 | 338 | 65.48 | |
| 38.1 | 4,337 | 22,111 | 10,752 | 11,359 | 5.1 | 338 | 66.15 | |
| 38.12 | 4,376 | 22,008 | 10,690 | 11,318 | 5.0 | 336 | " | |
| 39.12 | 4,444 | 21,855 | 10,647 | 11,208 | 4.9 | 334 | " | |
| 40.12 | 4,507 | 21,857 | 10,669 | 11,188 | 4.8 | 334 | " | |
| 41.12 | 4,573 | 21,741 | 10,626 | 11,115 | 4.8 | 332 | " | |
| 42.12 | 4,630 | 21,688 | 10,621 | 11,067 | 4.7 | 331 | " | |
| 43.12 | 4,629 | 21,730 | 10,591 | 11,139 | 4.7 | 332 | " | |
| 44.12 | 4,687 | 21,671 | 10,515 | 11,156 | 4.6 | 331 | " | |
| 45.12 | 4,756 | 21,636 | 10,517 | 11,119 | 4.5 | 330 | " | |
| 46.12 | 4,882 | 21,763 | 10,590 | 11,173 | 4.5 | 332 | " | |
| 47.12 | 4,977 | 21,989 | 10,712 | 11,277 | 4.4 | 336 | " | |
| 48.12 | 5,142 | 22,136 | 10,810 | 11,326 | 4.3 | 338 | " | |
| 49.12 | 5,184 | 22,153 | 10,838 | 11,315 | 4.3 | 338 | " | |
| 50.12 | 5,217 | 22,166 | 10,836 | 11,330 | 4.2 | 339 | " | |
| 51.12 | 5,264 | 22,220 | 10,834 | 11,336 | 4.2 | 339 | " | |
| 52.12 | 5,307 | 22,274 | 10,922 | 11,352 | 4.2 | 340 | " | |
| 53.12 | 5,316 | 22,284 | 10,899 | 11,385 | 4.2 | 340 | " | |
| 54.12 | 5,361 | 22,246 | 10,898 | 11,348 | 4.1 | 340 | " | |
| 55.12 | 5,376 | 22,201 | 10,862 | 11,339 | 4.1 | 339 | " | |
| 56.12 | 5,423 | 22,207 | 10,890 | 11,317 | 4.1 | 339 | " | |
| 57.12 | 5,431 | 22,258 | 10,926 | 11,332 | 4.1 | 340 | " | |
| 58.12 | 5,439 | 22,258 | 10,940 | 11,318 | 4.1 | 340 | " | |
| 59.12 | 5,500 | 22,344 | 11,005 | 11,339 | 4.1 | 341 | " | |
| 60.12 | 5,521 | 22,380 | 11,020 | 11,360 | 4.1 | 342 | " | |
| 61.12 | 5,535 | 22,352 | 10,990 | 11,362 | 4.0 | 341 | " | |
| 62.12 | 5,574 | 22,401 | 11,008 | 11,393 | 4.0 | 342 | " | |
| 63.12 | 5,602 | 22,441 | 11,031 | 11,410 | 4.0 | 343 | " | |
| 平成元年12月 | 5,626 | 22,430 | 11,030 | 11,400 | 4.0 | 343 | " | |
| 2.12 | 5,647 | 22,382 | 10,969 | 11,413 | 4.0 | 348 | 64.36 | 川根町との境界変更 |
| 3.12 | 5,679 | 22,290 | 10,915 | 11,375 | 3.9 | 346 | " | |
| 4.12 | 5,722 | 22,303 | 10,952 | 11,351 | 3.9 | 347 | " | |
| 5.12 | 5,740 | 22,165 | 10,852 | 11,313 | 3.9 | 344 | " | |
| 6.12 | 5,761 | 22,059 | 10,826 | 11,233 | 3.8 | 343 | " | |
| 7.12 | 5,802 | 21,944 | 10,787 | 11,157 | 3.8 | 341 | " | |
| 8.12 | 5,870 | 21,845 | 10,723 | 11,122 | 3.7 | 339 | " | |
| 9.12 | 5,883 | 21,766 | 10,695 | 11,071 | 3.7 | 338 | " | |
| 10.12 | 5,903 | 21,580 | 10,590 | 10,990 | 3.7 | 335 | " | |
| 11.12 | 5,952 | 21,495 | 10,562 | 10,933 | 3.6 | 334 | " | |
| 12.12 | 5,986 | 21,321 | 10,498 | 10,823 | 3.6 | 331 | " | |
| 13.12 | 6,049 | 21,318 | 10,516 | 10,802 | 3.5 | 331 | " | |
| 14.12 | 6,081 | 21,123 | 10,437 | 10,686 | 3.5 | 328 | " | |
| 15.12 | 6,120 | 21,000 | 10,392 | 10,608 | 3.4 | 326 | " | |
| 16.12 | 6,153 | 20,897 | 10,341 | 10,556 | 3.4 | 325 | " | |

資料：市民課

(旧川根町)

単位:世帯, 人, km²

| 区 分 | 世帯数 | 人 口 | | | 一世帯 当たり の人員 | 人口密度 1km ² 当たり | 面積 (km ²) | 摘 要 |
|---------|-------|--------|-------|-------|-------------------|---------------------------------|--------------------------|----------------|
| | | 総 数 | 男 | 女 | | | | |
| 30.4 | 1,685 | 10,236 | ... | ... | 6.1 | 87 | 117.32 | 町制施行(30. 4. 1) |
| 32.4 | 1,754 | 10,422 | 5,152 | 5,270 | 5.9 | 89 | '' | |
| 33.4 | 1,879 | 10,805 | 5,335 | 5,470 | 5.8 | 92 | '' | |
| 34.4 | 2,031 | 11,213 | 5,555 | 5,658 | 5.5 | 96 | '' | |
| 35.4 | 2,064 | 11,238 | 5,584 | 5,654 | 5.4 | 96 | '' | |
| 36.4 | 1,910 | 10,633 | 5,286 | 5,347 | 5.6 | 91 | '' | |
| 37.4 | 1,869 | 10,284 | 5,100 | 5,184 | 5.5 | 88 | '' | |
| 38.4 | 1,870 | 10,156 | 5,003 | 5,153 | 5.4 | 87 | '' | |
| 39.4 | 1,883 | 9,985 | 4,939 | 5,046 | 5.3 | 85 | '' | |
| 40.4 | 1,890 | 9,823 | 4,857 | 4,966 | 5.2 | 84 | '' | |
| 41.4 | 1,894 | 9,626 | 4,767 | 4,859 | 5.1 | 82 | '' | |
| 42.4 | 1,901 | 9,426 | 4,675 | 4,751 | 5.0 | 80 | '' | |
| 43.4 | 1,905 | 9,244 | 4,560 | 4,684 | 4.9 | 79 | '' | |
| 44.4 | 1,906 | 9,026 | 4,408 | 4,618 | 4.7 | 77 | '' | |
| 45.4 | 1,913 | 9,012 | 4,401 | 4,611 | 4.7 | 77 | '' | |
| 46.4 | 1,923 | 8,952 | 4,369 | 4,583 | 4.7 | 76 | '' | |
| 47.4 | 1,923 | 8,905 | 4,334 | 4,571 | 4.6 | 76 | '' | |
| 48.4 | 1,929 | 8,818 | 4,291 | 4,527 | 4.6 | 75 | '' | |
| 49.4 | 1,922 | 8,705 | 4,234 | 4,471 | 4.5 | 74 | '' | |
| 50.4 | 1,926 | 8,656 | 4,188 | 4,468 | 4.5 | 74 | '' | |
| 51.4 | 1,919 | 8,562 | 4,167 | 4,395 | 4.5 | 73 | '' | |
| 52.4 | 1,908 | 8,493 | 4,146 | 4,347 | 4.5 | 72 | '' | |
| 53.4 | 1,908 | 8,376 | 4,103 | 4,273 | 4.4 | 71 | '' | |
| 54.4 | 1,905 | 8,355 | 4,092 | 4,263 | 4.4 | 71 | '' | |
| 55.4 | 1,879 | 8,250 | 4,060 | 4,190 | 4.4 | 70 | '' | |
| 56.4 | 1,875 | 8,156 | 4,030 | 4,126 | 4.3 | 70 | '' | |
| 57.4 | 1,866 | 8,061 | 3,971 | 4,090 | 4.3 | 69 | '' | |
| 58.4 | 1,859 | 7,995 | 3,913 | 4,082 | 4.3 | 68 | '' | |
| 59.4 | 1,851 | 7,869 | 3,837 | 4,032 | 4.3 | 67 | '' | |
| 60.4 | 1,848 | 7,787 | 3,807 | 3,980 | 4.2 | 66 | '' | |
| 61.4 | 1,834 | 7,689 | 3,769 | 3,920 | 4.2 | 66 | '' | |
| 62.4 | 1,837 | 7,634 | 3,757 | 3,877 | 4.2 | 65 | '' | |
| 63.4 | 1,825 | 7,516 | 3,702 | 3,814 | 4.1 | 64 | '' | |
| 平成元年 4月 | 1,816 | 7,445 | 3,669 | 3,776 | 4.1 | 63 | 120.61 | 地形図修正測量 |
| 2.4 | 1,814 | 7,445 | 3,663 | 3,782 | 4.1 | 63 | 120.48 | 金谷町との境界変更 |
| 3.4 | 1,843 | 7,442 | 3,657 | 3,785 | 4.0 | 63 | '' | |
| 4.4 | 1,820 | 7,325 | 3,583 | 3,742 | 4.0 | 62 | '' | |
| 5.4 | 1,819 | 7,315 | 3,593 | 3,722 | 4.0 | 62 | '' | |
| 6.4 | 1,818 | 7,249 | 3,573 | 3,676 | 4.0 | 62 | '' | |
| 7.4 | 1,818 | 7,181 | 3,534 | 3,647 | 3.9 | 61 | '' | |
| 8.4 | 1,811 | 7,119 | 3,510 | 3,609 | 3.9 | 61 | '' | |
| 9.4 | 1,804 | 7,005 | 3,479 | 3,526 | 3.9 | 60 | '' | |
| 10.4 | 1,803 | 6,973 | 3,448 | 3,525 | 3.9 | 59 | '' | |
| 11.4 | 1,795 | 6,842 | 3,388 | 3,454 | 3.8 | 58 | '' | |
| 12.4 | 1,810 | 6,820 | 3,373 | 3,447 | 3.8 | 58 | '' | |
| 13.4 | 1,803 | 6,695 | 3,319 | 3,376 | 3.7 | 57 | '' | |
| 14.4 | 1,807 | 6,604 | 3,296 | 3,308 | 3.7 | 56 | '' | |
| 15.4 | 1,851 | 6,537 | 3,257 | 3,280 | 3.5 | 56 | '' | |
| 16.4 | 1,847 | 6,418 | 3,205 | 3,213 | 3.5 | 55 | '' | |
| 17.4 | 1,847 | 6,335 | 3,154 | 3,181 | 3.4 | 54 | '' | |
| 18.4 | 1,841 | 6,243 | 3,109 | 3,134 | 3.4 | 53 | '' | |
| 19.4 | 1,828 | 6,132 | 3,059 | 3,073 | 3.4 | 52 | '' | |

資料:市民課

(島田市)

単位:世帯, 人, km²

| 区 分 | 世帯数 | 人 口 | | | 一世帯 当たり の人員 | 人口密度 1km ² 当たり | 面積 (km ²) | 摘 要 |
|--------------|---------------|----------------|---------------|---------------|-------------------|---------------------------------|--------------------------|-----------------|
| | | 総 数 | 男 | 女 | | | | |
| 平成17年12月 | 31,670 | 97,399 | 47,758 | 49,641 | 3.1 | 498 | 195.4 | 島田市、金谷町 |
| 18.12 | 32,004 | 97,160 | 47,619 | 49,541 | 3.0 | 497 | 195.4 | 合併(17. 5. 5) |
| 19.12 | 32,316 | 97,070 | 47,572 | 49,498 | 3.0 | 497 | 195.4 | |
| 20.12 | 35,092 | 104,127 | 51,018 | 53,109 | 3.0 | 330 | 315.88 | 川根町合併(20. 4. 1) |
| 21.12 | 35,245 | 103,675 | 50,825 | 52,850 | 2.9 | 328 | 315.88 | |
| 22.12 | 35,426 | 103,065 | 50,479 | 52,586 | 2.9 | 326 | 315.88 | |
| 23.12 | 35,662 | 102,607 | 50,216 | 52,391 | 2.9 | 325 | 315.88 | |
| 24.12 | 35,937 | 102,097 | 50,032 | 52,065 | 2.8 | 323 | 315.88 | |
| 25.12 | 36,162 | 101,466 | 49,725 | 51,741 | 2.8 | 321 | 315.88 | |

資料:市民課

2. 地区別人口 (平成25年12月31日現在) 単位:世帯,人

| 区 分 | 世 帯 数 | 人 口 | | |
|-------|--------|---------|--------|--------|
| | | 総 数 | 男 | 女 |
| 総 数 | 36,162 | 101,466 | 49,725 | 51,741 |
| 旧 市 内 | 14,393 | 38,048 | 18,410 | 19,638 |
| 六 合 | 5,443 | 15,413 | 7,641 | 7,772 |
| 大 津 | 1,568 | 4,585 | 2,187 | 2,398 |
| 大 長 | 1,452 | 4,436 | 2,185 | 2,251 |
| 伊 久 身 | 317 | 910 | 447 | 463 |
| 初 倉 | 4,609 | 12,878 | 6,451 | 6,427 |
| 金 谷 | 6,571 | 19,799 | 9,754 | 10,045 |
| 川 根 | 1,809 | 5,397 | 2,650 | 2,747 |

資料:市民課

3. 年齢別人口 (平成25年12月31日現在) 単位:人

| 年 齢 | 総 数 | 男 | 女 |
|-----------|---------|--------|--------|
| 総 数 | 101,466 | 49,725 | 51,741 |
| 0 ~ 4 | 4,090 | 2,056 | 2,034 |
| 5 ~ 9 | 4,513 | 2,324 | 2,189 |
| 10 ~ 14 | 4,649 | 2,395 | 2,254 |
| 15 ~ 19 | 4,834 | 2,502 | 2,332 |
| 20 ~ 24 | 4,685 | 2,368 | 2,317 |
| 25 ~ 29 | 5,179 | 2,670 | 2,509 |
| 30 ~ 34 | 5,619 | 2,858 | 2,761 |
| 35 ~ 39 | 6,397 | 3,332 | 3,065 |
| 40 ~ 44 | 7,030 | 3,610 | 3,420 |
| 45 ~ 49 | 6,171 | 3,140 | 3,031 |
| 50 ~ 54 | 6,100 | 3,058 | 3,042 |
| 55 ~ 59 | 6,541 | 3,285 | 3,256 |
| 60 ~ 64 | 7,912 | 3,964 | 3,948 |
| 65 ~ 69 | 7,080 | 3,477 | 3,603 |
| 70 ~ 74 | 6,234 | 2,961 | 3,273 |
| 75 ~ 79 | 5,364 | 2,435 | 2,929 |
| 80 ~ 84 | 4,403 | 1,869 | 2,534 |
| 85 ~ 89 | 3,004 | 1,051 | 1,953 |
| 90 ~ 94 | 1,224 | 294 | 930 |
| 95 ~ 99 | 374 | 64 | 310 |
| 100 ~ | 63 | 12 | 51 |
| (再掲)65才以上 | 27,746 | 12,163 | 15,583 |
| 平 均 年 齢 | 46 | 45 | 48 |

資料:市民課

4. 自然動態 (各年1月1日~12月31日) 単位:人

| 区 分 | 出 生(A) | | | 死 亡(B) | | | 自然増減(A)-(B) | | |
|-----------|------------|------------|------------|-------------|------------|------------|--------------|--------------|--------------|
| | 総数 | 男 | 女 | 総数 | 男 | 女 | 総数 | 男 | 女 |
| 平成21年 | 796 | 392 | 404 | 1108 | 554 | 554 | △ 312 | △ 162 | △ 150 |
| 22 | 820 | 395 | 425 | 1081 | 567 | 514 | △261 | △172 | △89 |
| 23 | 785 | 409 | 376 | 1059 | 566 | 493 | △ 274 | △ 157 | △ 117 |
| 24 | 798 | 414 | 384 | 1159 | 596 | 563 | △ 361 | △ 182 | △ 179 |
| 25 | 787 | 397 | 390 | 1052 | 562 | 490 | △ 265 | △ 165 | △ 100 |

資料:市民課

5. 社会動態 (各年1月1日~12月31日) 単位:人

| 区 分 | 転 入 (A) | 転 出 (B) | 社会増減 (A)-(B) | 婚 姻 (件) | 離 婚 (件) |
|-----------|--------------|--------------|-----------------|------------|------------|
| 平成21年 | 2,475 | 2,545 | △ 70 | 451 | 164 |
| 22 | 2,256 | 2,572 | △316 | 477 | 143 |
| 23 | 2,329 | 2,469 | △ 140 | 437 | 162 |
| 24 | 2,192 | 2,544 | △352 | 479 | 150 |
| 25 | 2,568 | 2,926 | △ 358 | 450 | 139 |

資料:市民課

3. 農 業

1. 農業産出額および生産農業所得

単位:1,000万円

| 区 分 | 農 業 産 出 額 | | | | | | | | | | | | | | | | | 農 業 所 得 率 (%) | 生 産 農 業 所 得 | 参 考 (1,000円) | | | | |
|-------|-----------|--------|----------------|-------------|--------|--------|--------|-----------------|----------------------|------------------|-------------|-------------|---|---|-------------------|------------------|-------------------|---------------|-------------|--------------|-----------------------------|-----------------------------------|--------------------------------------|-------|
| | 耕 種 | | | | | | | | | | 畜 産 | | | | | | | | | 計 ①+②+③ | 農 家 一 戸 当 たり 生 産 農 業 所 得 | 耕 地 10a 当 たり 生 産 農 業 所 得 | 農 業 専 従 者 一 人 当 たり 生 産 農 業 所 得 | |
| | 米 | 麦 類 | 雑 穀・ 豆 類 | い も 類 | 野 菜 | 果 実 | 花 き | 工 芸 農 作 物 | 種 苗・ 木 類 そ の 他 | 耕 種 計 ① | 肉 用 牛 | 乳 用 牛 | 豚 | 鶏 | そ 畜 の 産 他 物 | 畜 産 計 ② | 加 工 農 産 物 ③ | | | | | | | |
| 平成16年 | 旧島田市 | 62 | - | 0 | 2 | 104 | 27 | 53 | 328 | 17 | 592 | 28 | 4 | X | 4 | X | 42 | 120 | 754 | 47.6 | 359 | 1,613 | 184 | 1,389 |
| | 旧金谷町 | 22 | - | 0 | 1 | 10 | 5 | 4 | 291 | 16 | 349 | - | - | - | X | X | 0 | 114 | 463 | 50.8 | 235 | 2,219 | 202 | 1,413 |
| | 旧川根町 | 2 | - | 0 | 1 | 2 | 0 | - | 110 | 5 | 120 | - | - | - | - | - | - | 42 | 162 | 51.2 | 83 | 1,236 | 182 | 1,108 |
| 17 | 島田市 | 82 | 0 | 0 | 3 | 123 | 28 | 59 | 544 | 34 | 873 | 23 | 4 | X | 5 | X | 39 | 193 | 1105 | 46.5 | 514 | 1,735 | 166 | 1,368 |
| | 旧川根町 | 2 | - | 0 | 1 | 2 | 0 | - | 101 | 4 | 110 | - | - | - | - | - | - | 38 | 148 | 50 | 74 | 1,174 | 166 | 1,069 |
| 18 | 島田市 | 75 | - | 0 | 3 | 106 | 29 | 57 | 477 | 27 | 774 | 26 | 5 | X | 4 | X | 40 | 164 | 978 | 45.4 | 444 | 1,504 | 146 | 1,182 |
| | 旧川根町 | 2 | - | 0 | 0 | 2 | 0 | - | 94 | 5 | 104 | - | - | - | - | - | - | 34 | 138 | 48.6 | 67 | 1,065 | 150 | 967 |

※平成19年以降集計していない

資料:関東農政局静岡農政事務所統計部

2. 主要農産物の産出額

単位:1,000万円

| 区 分 | 総 額 | 茶 | 米 | レタス | 肉用牛 | 豚 | 鶏 卵 | みかん | いちご | 牛 乳 | ば ら | プロイラー | きゅうり | トマト | たけのこ | 乳 牛 | その他 |
|-------|------|-------|-----|-----|-----|----|-----|-----|-----|-----|-----|-------|------|-----|------|-----|-----|
| 平成16年 | 旧島田市 | 754 | 447 | 62 | 67 | 28 | X | 3 | 21 | 13 | 4 | 35 | - | 6 | 2 | 1 | 0 |
| | 旧金谷町 | 463 | 405 | 22 | 1 | - | - | X | 3 | - | - | - | - | 0 | 0 | 0 | - |
| | 旧川根町 | 162 | 152 | 2 | - | - | - | - | - | - | - | - | - | 0 | 1 | 0 | 7 |
| 17 | 島田市 | 1,105 | 737 | 82 | 76 | 23 | X | 4 | 22 | 14 | 4 | 36 | - | 6 | 3 | 1 | 0 |
| | 旧川根町 | 148 | 138 | 2 | - | - | - | - | - | - | - | - | - | 0 | 1 | 0 | 7 |
| 18 | 島田市 | 978 | 641 | 75 | 60 | 26 | X | X | 22 | 13 | 4 | 33 | - | 6 | 3 | 1 | 94 |
| | 旧川根町 | 138 | 128 | 2 | - | - | - | - | - | - | - | - | - | 0 | 1 | 0 | 7 |

※「茶」の農業産出額は、茶(生葉)と荒茶の合計値である。

資料:関東農政局静岡農政事務所統計部

平成19年以降集計していない

4. スポーツ・観光・文化

1. ローズアリーナ利用状況

単位：人

| 区分 | 計 | メインアリーナ | サブアリーナ | 卓球場 | トレーニング室 | 軽体操室 | 多目的室 | 研修室 | プール | 武道場 | 弓道場 |
|--------|---------|---------|--------|--------|---------|-------|--------|--------|---------|--------|-------|
| 平成22年度 | 244,319 | 46,742 | 24,506 | 10,536 | 34,745 | 2,650 | 11,855 | 8,517 | 93,954 | 8,579 | 2,235 |
| 23 | 302,752 | 58,000 | 32,143 | 8,936 | 40,787 | 6,099 | 20,615 | 13,019 | 107,557 | 12,634 | 2,962 |
| 24 | 318,730 | 65,854 | 29,653 | 8,827 | 42,978 | 6,745 | 26,555 | 16,090 | 105,651 | 13,364 | 3,013 |

※平成22年度は5月より開館

資料：スポーツ課

2. 各種グラウンド等利用状況

| 区分 | 島田球場 | 島田第二球場 | 金谷野球場 | 横井ソフトボール グラウンド | 島田 陸上競技場 | 金谷多目的広場 (トラック) | 島田市グラウンド ・ゴルフ場 | 金谷南グラウンド ・ゴルフ場 |
|--------|------|--------|-------|-------------------|-------------|-------------------|-------------------|-------------------|
| 平成20年度 | 316 | 122 | 120 | 150 | 382 | 189 | 1,319 | 1,065 |
| 21 | 333 | 118 | 124 | 200 | 292 | 121 | 1,263 | 1,017 |
| 22 | 256 | 110 | 125 | 179 | 260 | 138 | 1,191 | 965 |
| 23 | 296 | 107 | 116 | 190 | 148 | 143 | 1,110 | 988 |
| 24 | 361 | 101 | 107 | 109 | 190 | 154 | 1,154 | 1,016 |

(つづき)

←単位：回 →単位：人

| 区分 | 横井サッカー グラウンド | 横井運動場公園 サッカー場 | 金谷サッカー場 | 金谷体育センター | 中央公園 かばさんプール | 金谷プール | 中央公園庭球場 |
|--------|-----------------|------------------|---------|----------|-----------------|-------|---------|
| 平成20年度 | 78 | 170 | 358 | 23,086 | 7,720 | 2,039 | 30,336 |
| 21 | 78 | 183 | 361 | 28,377 | 7,629 | 2,009 | 34,897 |
| 22 | 91 | 152 | 333 | 26,072 | 8,164 | 2,181 | 22,025 |
| 23 | 79 | 165 | 328 | 28,458 | 8,397 | 1,904 | 22,119 |
| 24 | 68 | 123 | 322 | 29,186 | 8,227 | 2,310 | 23,803 |

資料：スポーツ課

3. 市民会館利用状況

単位: 件

| 区分 | ホール・ホワイエ | 集会室等 |
|-----------|------------|--------------|
| 平成20年度 | 206 | 1,189 |
| 21 | 209 | 1,282 |
| 22 | 203 | 1,252 |
| 23 | 208 | 1,308 |
| 24 | 209 | 1,283 |

資料: 文化課

4. 市民総合施設(プラザおおるり)利用状況

単位: 件

| 区分 | ホール | 会議室 | その他 |
|-----------|------------|--------------|--------------|
| 平成20年度 | 150 | 3,365 | 1,930 |
| 21 | 148 | 3,371 | 1,932 |
| 22 | 142 | 3,202 | 1,764 |
| 23 | 154 | 3,305 | 1,842 |
| 24 | 145 | 3,376 | 1,798 |

資料: 文化課

5. 夢づくり会館(五和会館含む)利用状況

単位: 件

| 区分 | ホール | 会議室 | その他 |
|-----------|------------|--------------|------------|
| 平成20年度 | 141 | 1,784 | 793 |
| 21 | 130 | 1,748 | 860 |
| 22 | 153 | 1,775 | 930 |
| 23 | 150 | 1,743 | 792 |
| 24 | 144 | 1,656 | 884 |

資料: 文化課

6. チャリム利用状況

単位: 件

| 区分 | ホール | 会議室 | その他 |
|-----------|-----------|------------|------------|
| 平成20年度 | 79 | 469 | 431 |
| 21 | 62 | 503 | 475 |
| 22 | 70 | 531 | 464 |
| 23 | 60 | 540 | 500 |
| 24 | 61 | 419 | 509 |

資料: 文化課

市民会館

件数合計は、行政マニュアルと同じ。(冷暖房、物品販売は場所に付随するものなので外す。)

ホール・ホワイエ=場所名が「ホール、舞台」

集会室等=場所名が「第1～3楽屋、ホワイエ、控室1・2、第1～4集会室」

プラザおおるり

件数合計は、行政マニュアルと同じ。(冷暖房、物品販売は場所に付随するものなので外す。)

ホール=場所名が「ホール、舞台」

会議室=場所名が「大・中会議室、第1～6会議室、第1～3多目的室」

その他=場所名が「第1・2楽屋、第1～3練習室、展示ホール、シャワー室、栄養指導室、視聴覚室、和室大・小」

夢づくり会館

件数合計は、行政マニュアルと同じ。(冷暖房、物品販売は場所に付随するものなので外す。)

ホール=場所名が「ホール」

会議室=場所名が「健康づくり、料理、創作、学習、会議、和室、茶室」

その他=場所名が「控室、舞台、テニスA/B、パントリー、展示コーナー」

チャリム

件数合計は、行政マニュアルと同じ。(冷暖房、物品販売は場所に付随するものなので外す。)

ホール=場所名が「ホール」

会議室=場所名が「視聴覚室、コミュニティ、和室」

その他=場所名が「舞台、主催者控室、楽屋A、楽屋B、ミニホール、調理室」

7. 川根温泉利用状況

単位:人

| 区 分 | 施設利用者数 | |
|-----------|----------------|---------------|
| | ふれあいの泉 | ふれあいコテージ |
| 平成20年度 | 373,960 | 13,911 |
| 21 | 361,176 | 14,621 |
| 22 | 354,761 | 15,265 |
| 23 | 323,164 | 15,602 |
| 24 | 328,652 | 15,006 |

資料:観光課

8. 伊太和里の湯利用状況

単位:人

| 区 分 | 伊太和里の湯入館者 | 貸切風呂利用件数 | 多目的ルーム利用件数 |
|-----------|----------------|--------------|------------|
| 平成21年度 | 180,454 | 714件 | 15件 |
| 22 | 162,724 | 926 | 5 |
| 23 | 202,388 | 1,063 | 5 |
| 24 | 205,423 | 1,076 | 4 |

※「伊太和里の湯」は平成21年4月開館

資料:観光課

9. しまだ楽習センター利用状況

単位:日,人

| 区 分 | 開館日数 | 利 用 者 数 | | | 一 日 平 均 |
|-----------|------------|---------------|--------------|---------------|--------------|
| | | 総 数 | 男 | 女 | |
| 平成20年度 | 272 | 39,307 | 5,107 | 34,200 | 144.5 |
| 21 | 359 | 45,041 | 5,887 | 39,154 | 125.5 |
| 22 | 359 | 47,942 | 5,934 | 42,008 | 133.5 |
| 23 | 360 | 49,152 | 6,711 | 42,441 | 136.5 |
| 24 | 359 | 49,016 | 6,670 | 42,346 | 136.5 |

資料:社会教育課

10. 山の家利用状況

単位:件,人

| 区 分 | 件 数 | 利 用 者 数 | | | |
|-----------|-------------|------------|--------------|-------|-------|
| | | 総 数 | 一 般 | 学 生 | 乳 幼 児 |
| 平成20年度 | 集会利用 | 615 | 12,855 | ※内訳なし | |
| | 宿泊利用 | 744 | 5,379 | ※内訳なし | |
| 21 | 集会利用 | 580 | 7,985 | ※内訳なし | |
| | 宿泊利用 | 722 | 5,174 | ※内訳なし | |
| 22 | 集会利用 | 538 | 7,515 | ※内訳なし | |
| | 宿泊利用 | 829 | 5,809 | ※内訳なし | |
| 23 | 集会利用 | 621 | 7,326 | ※内訳なし | |
| | 宿泊利用 | 763 | 4,964 | ※内訳なし | |
| 24 | 集会利用 | 599 | 7,962 | ※内訳なし | |
| | 宿泊利用 | 781 | 5,134 | ※内訳なし | |

※集会利用は研修室、休憩室、集会室、和室の合計

資料:社会教育課

※宿泊利用は和室の合計

11. ささま利用状況

単位:件,人

| 区 分 | 件 数 | 利 用 者 数 | | | |
|---------------|-------------|------------|---------------|-------|-------|
| | | 総 数 | 一 般 | 学 生 | 乳 幼 児 |
| 平成21年度 | 集会利用 | 240 | 7,753 | ※内訳なし | |
| | 宿泊利用 | 204 | 2,568 | ※内訳なし | |
| 平成22年度 | 集会利用 | 551 | 13,301 | ※内訳なし | |
| | 宿泊利用 | 568 | 3,514 | ※内訳なし | |
| 平成23年度 | 集会利用 | 370 | 14,530 | ※内訳なし | |
| | 宿泊利用 | 569 | 3,083 | ※内訳なし | |
| 平成24年度 | 集会利用 | 404 | 11,636 | ※内訳なし | |
| | 宿泊利用 | 550 | 3,102 | ※内訳なし | |

資料:社会教育課

12. 島田図書館蔵書数

単位:点

| 区分 | 総数 | 総記 | 哲学 宗教 | 歴史 地理 | 社会 科学 | 自然 科学 | 技術 工業 | 産業 | 芸術 体育 | 語学 | 文学 | 雑誌 その他 | 絵本 (児童書) | 紙芝居 | AV | CD-ROM |
|-----------|----------------|--------------|--------------|---------------|---------------|---------------|---------------|--------------|---------------|--------------|---------------|--------------|---------------|--------------|--------------|----------|
| 平成20年度 | 274,311 | 9,996 | 7,076 | 24,586 | 31,977 | 18,395 | 16,070 | 8,377 | 21,977 | 4,273 | 88,308 | 6,478 | 26,570 | 2,065 | 8,163 | — |
| 21 | 281,601 | 10,222 | 7,155 | 25,187 | 32,436 | 19,118 | 16,328 | 8,633 | 22,365 | 4,374 | 91,392 | 6,448 | 27,671 | 2,066 | 8,206 | — |
| 22 | 282,191 | 10,016 | 7,212 | 25,049 | 32,443 | 19,588 | 15,849 | 8,146 | 22,271 | 4,157 | 91,680 | 6,446 | 28,886 | 2,066 | 8,292 | — |
| 23 | 262,332 | 9,082 | 6,522 | 22,639 | 28,382 | 16,444 | 15,569 | 7,258 | 20,059 | 3,893 | 86,255 | 6,706 | 29,796 | 1,638 | 8,089 | — |
| 24 | 273,393 | 9,155 | 6,750 | 23,303 | 29,656 | 17,247 | 16,757 | 7,739 | 20,865 | 4,048 | 89,763 | 7,009 | 30,880 | 1,639 | 8,582 | — |

資料:市立島田図書館

13. 金谷図書館蔵書数

単位:点

| 区分 | 総数 | 総記 | 哲学 宗教 | 歴史 地理 | 社会 科学 | 自然 科学 | 技術 工業 | 産業 | 芸術 体育 | 語学 | 文学 | 雑誌 その他 | 絵本 (児童書) | 紙芝居 | AV | CD-ROM |
|-----------|---------------|--------------|--------------|--------------|--------------|--------------|--------------|--------------|--------------|--------------|---------------|--------------|---------------|------------|--------------|----------|
| 平成20年度 | 76,813 | 2,385 | 2,201 | 7,076 | 8,002 | 6,003 | 4,877 | 2,949 | 5,957 | 1,400 | 24,593 | 2,306 | 7,878 | 153 | 1,033 | — |
| 21 | 83,231 | 2,510 | 2,289 | 7,855 | 8,542 | 6,504 | 5,382 | 3,238 | 6,347 | 1,517 | 26,033 | 3,044 | 8,474 | 184 | 1,312 | — |
| 22 | 87,630 | 2,652 | 2,400 | 8,441 | 8,949 | 6,891 | 5,744 | 3,519 | 6,811 | 1,586 | 27,617 | 2,229 | 9,102 | 277 | 1,412 | — |
| 23 | 93,998 | 2,799 | 2,484 | 9,111 | 9,370 | 7,363 | 6,224 | 3,748 | 7,009 | 1,652 | 29,739 | 2,986 | 9,734 | 245 | 1,534 | — |
| 24 | 97,085 | 2,827 | 2,540 | 9,145 | 9,839 | 7,813 | 6,751 | 3,941 | 7,292 | 1,646 | 30,831 | 2,293 | 10,311 | 263 | 1,593 | — |

資料:市立金谷図書館

14. 川根図書館蔵書数

単位:点

| 区分 | 総数 | 総記 | 哲学 宗教 | 歴史 地理 | 社会 科学 | 自然 科学 | 技術 工業 | 産業 | 芸術 体育 | 語学 | 文学 | 雑誌 その他 | 絵本 (児童書) | 紙芝居 | AV | CD-ROM |
|-----------|---------------|------------|------------|--------------|--------------|--------------|--------------|------------|--------------|------------|---------------|------------|--------------|------------|----------|----------|
| 平成20年度 | 22,265 | 451 | 349 | 1,437 | 1,433 | 1,481 | 1,552 | 594 | 1,771 | 201 | 9,047 | 412 | 3,320 | 217 | — | — |
| 21 | 24,203 | 489 | 382 | 1,596 | 1,581 | 1,565 | 1,750 | 679 | 1,864 | 223 | 9,433 | 808 | 3,615 | 218 | — | — |
| 22 | 25,818 | 502 | 423 | 1,755 | 1,770 | 1,693 | 1,921 | 726 | 1,989 | 245 | 9,847 | 987 | 3,739 | 221 | — | — |
| 23 | 27,049 | 530 | 458 | 1,876 | 1,903 | 1,776 | 2,056 | 773 | 2,091 | 254 | 10,274 | 872 | 3,966 | 220 | — | — |
| 24 | 28,021 | 574 | 474 | 1,901 | 2,005 | 1,792 | 2,174 | 827 | 2,128 | 260 | 10,539 | 890 | 4,234 | 223 | — | — |

※川根図書館「雑誌その他」は、分類不明の図書も含まれる。

資料:市立川根図書館

15. 島田図書館利用者別貸出状況

単位:点

| 区分 | 幼児 | 小学生 | 中学生 | 高校生 | 一般 大学生 | 個人 貸出計 | 団体 | 総数 |
|-----------|---------------|---------------|--------------|--------------|----------------|----------------|--------------|----------------|
| 平成20年度 | 26,797 | 54,204 | 10,634 | 4,270 | 309,000 | 404,905 | 4,483 | 409,388 |
| 21 | 24,870 | 52,965 | 9,062 | 4,580 | 300,766 | 392,243 | 3,778 | 396,021 |
| 22 | 23,185 | 49,448 | 8,819 | 4,068 | 290,669 | 376,189 | 4,491 | 380,680 |
| 23 | 23,976 | 48,277 | 7,792 | 3,838 | 286,225 | 370,108 | 3,681 | 373,789 |
| 24 | 22,642 | 40,612 | 7,165 | 2,947 | 195,925 | 269,291 | 2,945 | 271,686 |

資料:市立島田図書館

16. 金谷図書館利用者別貸出状況

単位:点

| 区分 | 幼児 | 小学生 | 中学生 | 高校生 | 一般 大学生 | 個人 貸出計 | 団体 | 総数 |
|-----------|---------------|---------------|--------------|--------------|----------------|----------------|--------------|----------------|
| 平成20年度 | 14,604 | 28,578 | 2,361 | 1,254 | 93,510 | 140,307 | 2,076 | 142,383 |
| 21 | 13,650 | 27,960 | 2,046 | 969 | 92,466 | 137,091 | 2,127 | 139,218 |
| 22 | 12,679 | 26,304 | 2,441 | 1,255 | 92,956 | 135,635 | 2,143 | 137,778 |
| 23 | 15,958 | 27,531 | 2,989 | 929 | 93,057 | 140,464 | 3,673 | 144,137 |
| 24 | 20,056 | 35,163 | 3,275 | 1,083 | 126,804 | 186,381 | 3,026 | 189,407 |

資料:市立金谷図書館

17. 川根図書館利用者別貸出状況

単位:点

| 区分 | 幼児 | 小学生 | 中学生 | 高校生 | 一般 大学生 | 個人 貸出計 | 団体 | 総数 |
|-----------|--------------|--------------|------------|-----------|---------------|---------------|--------------|---------------|
| 平成20年度 | 2,636 | 5,420 | 431 | 37 | 11,169 | 19,693 | 767 | 20,460 |
| 21 | 3,444 | 5,974 | 436 | 19 | 13,239 | 23,112 | 904 | 24,016 |
| 22 | 2,884 | 5,379 | 256 | 102 | 12,125 | 20,746 | 1,051 | 21,797 |
| 23 | 2,704 | 5,777 | 264 | 136 | 11,748 | 20,629 | 1,230 | 21,859 |
| 24 | 3,118 | 5,586 | 478 | 87 | 11,957 | 21,226 | 1,056 | 22,282 |

資料:市立川根図書館

18. 島田市博物館利用状況

単位:人

| 区分 | 利用者数 | | | | | | |
|-----------|---------------|---------------|----------|--------------|----------|--------------|--------------|
| | 総数 | 有料 | | | | 免除 | |
| | | 個人 | | 団体 | | 一般 | 小中学生 |
| | | 一般 | 小中学生 | 一般 | 小中学生 | | |
| 平成20年度 | 21,400 | 9,923 | 521 | 4,092 | 361 | 4,428 | 2,075 |
| 21 | 19,866 | 8,777 | 517 | 3,209 | 503 | 4,711 | 2,149 |
| 22 | 18,373 | 7,686 | 0 | 3,121 | 0 | 4,836 | 2,730 |
| 23 | 22,362 | 9,150 | 0 | 2,945 | 0 | 5,153 | 5,114 |
| 24 | 27,455 | 10,243 | 0 | 3,326 | 0 | 6,673 | 7,213 |

※免除の小中学生には幼児を含む。

資料:島田市博物館

※平成22年度より中学生以下は無料とした。

19. 島田市博物館 分館利用状況

単位:人

| 区分 | 利用者数 | | | | | | |
|-----------|---------------|--------------|----------|------------|----------|--------------|--------------|
| | 総数 | 有料 | | | | 免除 | |
| | | 個人 | | 団体 | | 一般 | 小中学生 |
| | | 一般 | 小中学生 | 一般 | 小中学生 | | |
| 平成20年度 | 13,275 | 8,061 | 672 | 808 | 70 | 2,122 | 1,542 |
| 21 | 13,203 | 8,186 | 788 | 405 | 27 | 2,023 | 1,774 |
| 22 | 11,667 | 7,167 | 0 | 382 | 0 | 1,973 | 2,145 |
| 23 | 13,782 | 7,560 | 0 | 621 | 0 | 2,387 | 3,214 |
| 24 | 14,928 | 8,658 | 0 | 290 | 0 | 2,254 | 3,726 |

※免除の小中学生には幼児を含む。

資料:島田市博物館

※平成22年度より中学生以下は無料とした。

20. 島田市ばらの丘公園利用状況

単位:人

| 区分 | 利用者数 | | | | | |
|-----------|---------------|---------------|--------------|---------------|------------|---------------|
| | 総数 | 有料 | | | | 免除 (無料を含む) |
| | | 個人 | | 団体 | | |
| | | 一般 | 小中学生 | 一般 | 小中学生 | |
| 平成20年度 | 77,393 | 53,820 | 2,246 | 12,181 | 786 | 8,360 |
| 21 | 74,441 | 47,631 | 1,507 | 18,043 | 1,428 | 5,832 |
| 22 | 84,108 | 52,282 | 1,899 | 22,583 | 1,318 | 6,026 |
| 23 | 82,864 | 48,395 | 1,749 | 25,002 | 1,155 | 6,563 |
| 24 | 73,476 | 41,275 | 1,467 | 22,571 | 945 | 7,218 |

資料:市街地整備課

21. お茶の郷博物館・茶室利用状況

単位:人

| 区分 | 有料入館者数 | | |
|-----------|---------------|--------------|---------------|
| | 一般 | 小中学生 | 合計 |
| | 平成20年度 | 45,761 | 5,277 |
| 21 | 45,627 | 5,087 | 50,714 |
| 22 | 40,633 | 6,050 | 46,683 |
| 23 | 30,647 | 5,165 | 35,812 |
| 24 | 35,140 | 5,831 | 40,971 |

資料:農政課

5. 運輸・通信

1. JR島田駅・JR六合駅・JR金谷駅旅客状況(乗車人員)

単位:人

| 区分 | 島田駅 | | 六合駅 | | 金谷駅 | |
|-----------|----------------|------------------|----------------|----------------|----------------|----------------|
| | 一般 | 定期券 | 一般 | 定期券 | 一般 | 定期券 |
| 平成20年度 | 714,950 | 1,430,822 | 401,495 | 797,677 | 334,982 | 538,166 |
| 21 | 690,360 | 1,411,087 | 375,270 | 785,547 | 313,622 | 528,890 |
| 22 | 689,048 | 1,434,995 | 368,390 | 766,015 | 296,824 | 531,343 |
| 23 | 666,575 | 1,427,530 | 365,110 | 767,715 | 273,274 | 523,941 |
| 24 | 679,420 | 1,404,144 | 373,240 | 764,187 | 270,968 | 496,514 |

資料:JR東海

2. 大井川鐵道旅客状況(乗車人員)

単位:人

| 区分 | 金谷駅 | | 新金谷駅 | | 代官町駅 | | 日切駅 | | 五和駅 | | 神尾駅 | | 福用駅 | |
|-----------|---------------|---------------|----------------|---------------|--------------|--------------|--------------|--------------|--------------|---------------|------------|----------|--------------|---------------|
| | 一般 | 定期券 | 一般 | 定期券 | 一般 | 定期券 | 一般 | 定期券 | 一般 | 定期券 | 一般 | 定期券 | 一般 | 定期券 |
| 平成20年度 | 110,078 | 51,945 | 148,233 | 15,645 | 4,476 | 6,165 | 4,134 | 2,310 | 6,468 | 11,820 | 514 | 30 | 4,347 | 10,350 |
| 21 | 98,019 | 47,820 | 157,808 | 17,385 | 3,976 | 7,695 | 3,571 | 2,610 | 5,416 | 10,470 | 421 | 0 | 4,074 | 10,620 |
| 22 | 88,581 | 41,190 | 147,927 | 14,910 | 3,894 | 8,775 | 3,461 | 1,050 | 5,403 | 7,890 | 373 | 0 | 4,375 | 10,140 |
| 23 | 72,170 | 40,500 | 127,243 | 12,420 | 3,255 | 8,100 | 2,988 | 990 | 4,530 | 11,070 | 356 | 0 | 4,015 | 12,480 |
| 24 | 70,307 | 34,815 | 162,131 | 11,610 | 2,516 | 6,570 | 2,321 | 1,170 | 3,978 | 10,410 | 319 | 0 | 4,031 | 11,145 |

資料:大井川鐵道(株)

| 区分 | 大和田駅 | | 家山駅 | | 抜里駅 | | 川根温泉笹間渡駅 | |
|-----------|--------------|--------------|---------------|---------------|--------------|--------------|--------------|--------------|
| | 一般 | 定期券 | 一般 | 定期券 | 一般 | 定期券 | 一般 | 定期券 |
| 平成20年度 | 2,528 | 4,275 | 79,642 | 39,825 | 1,625 | 6,240 | 12,362 | 1,800 |
| 21 | 2,606 | 3,150 | 78,494 | 34,935 | 1,761 | 4,485 | 10,790 | 2,595 |
| 22 | 2,418 | 3,900 | 67,610 | 31,635 | 1,613 | 4,125 | 10,368 | 2,310 |
| 23 | 2,203 | 3,720 | 64,742 | 28,500 | 1,709 | 4,680 | 9,502 | 3,510 |
| 24 | 2,272 | 3,540 | 78,362 | 29,160 | 1,610 | 4,275 | 9,014 | 2,475 |

3. 郵便物引受配達状況(島田郵便局)

単位:件

| 区 分 | 引 受 | | | | 配 達 | | | |
|-----------|------------------|---------------|---------------|----------------|-------------------|---------------|----------------|----------------|
| | 普通通常 | 速 達 | 書 留 | 小 包 | 普通通常 | 速 達 | 書 留 | 小 包 |
| 平成20年度 | 6,506,225 | 34,732 | 85,548 | 193,714 | 9,533,388 | 33,243 | 143,577 | 99,491 |
| 21 | 6,841,898 | 21,157 | 86,554 | 194,215 | 11,092,335 | 47,805 | 163,086 | 94,948 |
| 22 | 6,500,927 | 29,786 | 84,490 | 251,409 | 10,504,782 | 45,839 | 149,797 | 167,327 |
| 23 | 5,719,681 | 28,382 | 79,893 | 269,041 | 10,297,889 | 41,823 | 150,133 | 194,296 |
| 24 | 5,461,573 | 34,855 | 65,039 | 271,933 | 10,003,725 | 35,966 | 129,634 | 155,144 |

※初倉・伊久美局を含む(年賀状は含まない)

資料:日本郵便株式会社 島田郵便局

4. 郵便物引受配達状況(金谷郵便局)

単位:件

| 区 分 | 引 受 | | | | 配 達 | | | |
|-----------|------------------|--------------|--------------|---------------|------------------|---------------|---------------|---------------|
| | 普通通常 | 速 達 | 書 留 | 小 包 | 普通通常 | 速 達 | 書 留 | 小 包 |
| 平成20年度 | 2,031,653 | 3,931 | 9,322 | 91,306 | 3,001,172 | 14,323 | 43,452 | 33,056 |
| 21 | 2,356,301 | 3,369 | 8,418 | 88,999 | 2,996,328 | 12,865 | 36,337 | 33,838 |
| 22 | 2,078,564 | 4,935 | 15,214 | 84,190 | 2,885,325 | 11,905 | 34,054 | 42,624 |
| 23 | 2,054,815 | 4,061 | 10,113 | 86,580 | 2,763,521 | 10,723 | 31,161 | 43,407 |
| 24 | 2,295,660 | 3,602 | 9,860 | 87,040 | 2,958,735 | 11,036 | 33,596 | 45,579 |

資料:日本郵便株式会社 金谷郵便局

5. 郵便物引受配達状況(川根郵便局)

単位:件

| 区 分 | 引 受 | | | | 配 達 | | | |
|-----------|------|-----|-----|-----|----------------|--------------|--------------|---------------|
| | 普通通常 | 速 達 | 書 留 | 小 包 | 普通通常 | 速 達 | 書 留 | 小 包 |
| 平成20年度 | - | - | - | - | 806,280 | 1,511 | 10,741 | 11,884 |
| 21 | - | - | - | - | 808,717 | 2,076 | 9,659 | 11,130 |
| 22 | - | - | - | - | 776,703 | 1,962 | 9,130 | 13,976 |
| 23 | - | - | - | - | 758,785 | 2,027 | 10,484 | 13,341 |
| 24 | - | - | - | - | 727,567 | 3,176 | 8,906 | 12,954 |

※川根郵便局は、平成19年10月1日の民営分社化に伴い、川根郵便局及び島田支店川根集配センターに分社化。以後は窓口業務のみを行っており、引受作業については島田支店においてその処理を行っているため、引受通数は4月から9月までのもの。なお、笹間郵便局は平成19年1月に川根郵便局に集約されて以降は集配業務を行っていない。

資料:日本郵便株式会社 島田郵便局

6. バス利用状況

単位:100人

| 区 分 | 平成20年度 | 平成21年度 | 平成22年度 | 平成23年度 | 平成24年度 |
|-----------------------|--------|--------|--------|--------|--------------|
| 総 数 | 9,387 | 8,738 | 8,896 | 8,368 | 7,943 |
| 島 田 静 波 線 | 2,327 | 2,050 | 1,905 | 1,709 | 1,558 |
| 金 谷 島 田 病 院 線 | 1,504 | 1,342 | 1,278 | 1,196 | 1,126 |
| 伊 久 身 線 | 1,381 | 1,345 | 1,265 | 1,199 | 1,125 |
| 相 賀 線 | 926 | 823 | 794 | 754 | 749 |
| 湯 日 線 | 450 | 442 | 449 | 440 | 422 |
| 大 津 線 | 670 | 628 | 655 | 591 | 572 |
| 菊 川 神 谷 城 線 | 77 | 72 | 78 | 69 | 68 |
| 夢 づ くり 会 館 線 | 211 | 175 | 165 | 161 | 168 |
| 大 代 線 | 12 | 10 | 13 | 14 | 12 |
| 萩 間 線 | 931 | 848 | 1,194 | 1,124 | 1,039 |
| 勝 間 田 線 | 441 | 423 | 494 | 510 | 498 |
| 六 合 南 線 | 41 | 39 | 35 | 33 | 28 |
| 笹 間 渡 笹 間 線 | 119 | 110 | 101 | 75 | 89 |
| 田 代 の 郷 温 泉 線 | - | 410 | 442 | 467 | 455 |
| 島 田 駅 東 線 | - | 18 | 24 | 25 | 33 |
| ゆ い タ ク ¹⁾ | - | - | - | 1 | 1 |

資料:市民安心課、しずてつジャストライン(株)

1)ゆいタクは、平成23年7月から運行開始

7. 島田駅北口自転車等駐車場利用状況

単位:台、%

| 区 分 | 平成20年度 | 平成21年度 | 平成22年度 | 平成23年度 | 平成24年度 |
|---------|--------|--------|--------|--------|-------------|
| 日平均利用台数 | 940 | 932 | 918 | 858 | 829 |
| 利 用 率 | 82.6 | 81.9 | 80.7 | 75.4 | 72.8 |

資料:市民安心課

8. 島田駅南口自転車等駐車場利用状況

単位:台、%

| 区 分 | 平成20年度 | 平成21年度 | 平成22年度 | 平成23年度 | 平成24年度 |
|---------|--------|--------|--------|--------|-------------|
| 日平均利用台数 | — | 29 | 34 | 38 | 34 |
| 利 用 率 | — | 29 | 34.0 | 38.0 | 34.0 |

1)島田駅南口自転車等駐車場は、平成21年4月1日開設

資料:市民安心課

9. 自動車保有台数の推移

(4月1日現在)単位:台

| 区 分 | | 平成21年 | 平成22年 | 平成23年 | 平成24年 | 平成25年 |
|-----------------|----------------|--------|--------|--------|--------|---------------|
| 総 数 | | 86,465 | 86,446 | 86,110 | 86,124 | 86,137 |
| 乗用車 | 計 | 34,722 | 34,324 | 34,067 | 33,796 | 33,584 |
| | 普通 | 7 | 8 | 10 | 10 | 12 |
| | { 営業用 | 13,823 | 13,843 | 13,946 | 14,025 | 14,114 |
| | { 自家用 | 129 | 126 | 124 | 114 | 112 |
| 小型 | 計 | 20,763 | 20,347 | 19,987 | 19,647 | 19,346 |
| | { 営業用 | | | | | |
| 準乗用車 | 計 | 1,795 | 1,714 | 1,640 | 1,604 | 1,512 |
| | { 営業用 | 5 | 6 | 5 | 6 | 7 |
| 自家用 | 計 | 1,790 | 1,708 | 1,635 | 1,598 | 1,505 |
| | { 営業用 | | | | | |
| トラック・ トレーラー等 | 計 | 5,055 | 4,867 | 4,688 | 3,944 | 3,839 |
| | トラック・ トレーラー | 626 | 598 | 583 | 571 | 560 |
| | { 営業用 | 3,751 | 3,608 | 3,485 | 3,373 | 3,279 |
| | { 自家用 | 678 | 661 | 620 | 603 | 615 |
| バス | 計 | 115 | 107 | 107 | 106 | 112 |
| | { 営業用 | 23 | 20 | 20 | 21 | 27 |
| | { 自家用 | 92 | 87 | 87 | 85 | 85 |
| 軽自動車 | 計 | 31,297 | 32,121 | 32,669 | 33,465 | 34,077 |
| | { 軽乗用車 | 20,714 | 21,681 | 22,476 | 23,332 | 24,219 |
| | { 軽貨物車 | 10,578 | 10,437 | 10,190 | 10,130 | 9,855 |
| | { 軽三輪車 | 5 | 3 | 3 | 3 | 3 |
| 二輪車・ 原付 | 計 | 12,376 | 12,201 | 11,834 | 11,509 | 11,289 |
| | 250ccを超えるもの | 1,703 | 1,736 | 1,708 | 1,664 | 1,664 |
| | 125cc超～250cc以下 | 1,668 | 1,647 | 1,636 | 1,601 | 1,598 |
| | 90cc超～125cc以下 | 700 | 760 | 829 | 871 | 929 |
| | 50cc超～90cc以下 | 771 | 755 | 728 | 719 | 685 |
| | 50cc以下 | 7,495 | 7,251 | 6,876 | 6,591 | 6,338 |
| 小型特殊 | 計 | 1,105 | 1,112 | 1,105 | 1,097 | 1,109 |
| | { 農耕作業用 | 822 | 830 | 833 | 837 | 843 |
| | { その他 | 283 | 282 | 272 | 260 | 266 |

資料:県統計センターしずおかHP

6. 電気・ガス・水道

1. 電灯電力使用状況

単位: Mwh, 件

| 区 分 | 電灯種別 (一般電灯・店舗・他) | | 電力種別 (事務所・商店・工場・他) | |
|-----------|---------------------|----------------|-----------------------|----------------|
| | 契約口数 | 消費電力量 | 契約口数 | 消費電力量 |
| | 平成21年 | 52,929 | 218,216 | X |
| 22 | 52,994 | 229,895 | X | 549,368 |
| 23 | 53,118 | 220,159 | X | 551,623 |
| 24 | 53,454 | 220,192 | X | 581,358 |
| 25 | 53,905 | 215,889 | X | 575,118 |

資料: 中部電力(株)島田営業所

3. 公共下水道の状況

単位: ha, 人, %, m³

| 区 分 | 処理区域面積 | 処理区域内人口 | 水洗化人口 | 水洗化率 | 処理汚水量 | 有収汚水量 |
|-----------|--------------|---------------|--------------|-------------|------------------|------------------|
| | (A) | (B) | (C) | (C) / (B) | (年間) | (年間) |
| 平成20年度 | 176.1 | 9,927 | 8,650 | 87.1 | 1,122,389 | 1,069,683 |
| 21 | 179.4 | 10,124 | 8,816 | 87.1 | 1,126,883 | 1,074,279 |
| 22 | 183.5 | 9,858 | 8,043 | 81.6 | 1,147,106 | 1,085,816 |
| 23 | 187.9 | 10,055 | 8,176 | 81.3 | 1,159,853 | 1,088,007 |
| 24 | 193.1 | 10,307 | 8,351 | 81.0 | 1,136,970 | 1,087,358 |

※平成7年4月1日供用開始

資料: 下水道課

2. ガス利用状況(都市ガス)

単位: 戸(各年5月現在)

| 区 分 | 総 数 | 家庭用 | 商業用 | 工業用 | その他用 |
|-----------|--------------|--------------|------------|----------|-----------|
| 平成21年 | 4,898 | 4,397 | 423 | 2 | 75 |
| 22 | 4,906 | 4,411 | 417 | 3 | 75 |
| 23 | 4,831 | 4,345 | 409 | 4 | 73 |
| 24 | 4,831 | 4,259 | 484 | 4 | 84 |
| 25 | 4,844 | 4,269 | 488 | 4 | 83 |

資料: 島田ガス(株)

4. 上水道給水等状況

(島田地区)

単位:人,戸,m³,%

| 区 分 | 平成20年度 | 平成21年度 | 平成22年度 | 平成23年度 | 平成24年度 |
|---------|------------|------------|------------|------------|-------------------|
| 年度末給水人口 | 75,571 | 75,342 | 75,088 | 74,988 | 74,705 |
| 年度末給水戸数 | 28,574 | 28,689 | 28,781 | 29,082 | 29,285 |
| 家事用 | 26,489 | 26,629 | 26,737 | 27,036 | 27,231 |
| 営業用 | 1,789 | 1,759 | 1,752 | 1,752 | 1,758 |
| 官公署学校用 | 265 | 272 | 267 | 269 | 271 |
| 浴場営業用 | 1 | 1 | 1 | 1 | 1 |
| 適用 | - | - | - | - | - |
| 特別用 | 18 | 18 | 18 | 20 | 19 |
| 工場用 | - | - | - | - | - |
| 臨時用 | 12 | 10 | 6 | 4 | 5 |
| 年間配水量 | 10,774,920 | 10,724,691 | 10,701,705 | 10,532,993 | 10,403,057 |
| 月平均配水量 | 897,910 | 893,724 | 891,809 | 877,749 | 866,921 |
| 年間有収水量 | 8,848,446 | 8,780,622 | 8,774,557 | 8,649,610 | 8,545,195 |
| 月平均有収水量 | 737,371 | 731,719 | 731,213 | 720,801 | 712,100 |
| 有収率 | 82.1 | 81.9 | 82.0 | 82.1 | 82.1 |

資料:水道課

(金谷地区)

単位:人,戸,m³,%

| 区 分 | 平成20年度 | 平成21年度 | 平成22年度 | 平成23年度 | 平成24年度 |
|---------|-----------|-----------|-----------|-----------|------------------|
| 年度末給水人口 | 18,009 | 18,043 | 17,963 | 17,996 | 17,874 |
| 年度末給水戸数 | 6,135 | 6,216 | 6,238 | 6,245 | 6,318 |
| 家事用 | 5,621 | 5,708 | 5,727 | 5,728 | 5,809 |
| 営業用 | 308 | 296 | 304 | 308 | 304 |
| 官公署学校用 | 120 | 123 | 123 | 125 | 122 |
| 浴場営業用 | - | - | - | - | - |
| 適用 | - | - | - | - | - |
| 特別用 | 77 | 78 | 77 | 79 | 80 |
| 工場用 | 1 | 2 | 2 | 2 | 2 |
| 臨時用 | 8 | 9 | 5 | 3 | 1 |
| 年間配水量 | 2,489,865 | 2,536,932 | 2,649,740 | 2,550,876 | 2,514,946 |
| 月平均配水量 | 207,489 | 211,411 | 220,812 | 212,573 | 209,579 |
| 年間有収水量 | 1,980,246 | 2,009,016 | 2,088,529 | 2,072,034 | 1,990,539 |
| 月平均有収水量 | 165,021 | 167,418 | 174,044 | 172,670 | 165,878 |
| 有収率 | 79.53 | 79.19 | 78.82 | 81.23 | 79.15 |

資料:大井上水道企業団

5. 簡易水道給水等状況

単位:人,戸,m³,%

| 区 分 | 平成20年度 | 平成21年度 | 平成22年度 | 平成23年度 | 平成24年度 |
|---------|---------|---------|---------|---------|----------------|
| 年度末給水人口 | 6,206 | 6,096 | 5,974 | 5,877 | 5,738 |
| 年度末給水戸数 | 2,130 | 2,114 | 2,102 | 2,100 | 2,094 |
| 家事用 | 2,023 | 2,028 | 2,016 | 2,012 | 2,005 |
| 営業用 | 60 | 54 | 55 | 55 | 57 |
| 官公署学校用 | 47 | 32 | 31 | 33 | 32 |
| 浴場営業用 | - | - | - | - | - |
| 適用 | - | - | - | - | - |
| 特別用 | - | - | - | - | - |
| 臨時用 | - | - | - | - | - |
| 年間配水量 | 910,869 | 849,921 | 832,737 | 799,973 | 814,976 |
| 月平均配水量 | 75,906 | 70,827 | 69,395 | 66,664 | 67,915 |
| 年間有収水量 | 706,870 | 687,391 | 674,489 | 650,993 | 640,082 |
| 月平均有収水量 | 58,906 | 57,283 | 56,207 | 54,249 | 53,340 |
| 有収率 | 77.6 | 80.9 | 81.0 | 81.4 | 78.5 |

7. 社会福祉

1. 国民年金適用状況

単位:人

| 区 分 | 適 用 人 員 | | | |
|-----------|---------------|---------------|------------|--------------|
| | 総 数 | 強 制 | 任 意 | 第 3 号 |
| 平成20年度 | 21,021 | 13,194 | 87 | 7,740 |
| 21 | 20,682 | 13,179 | 89 | 7,414 |
| 22 | 20,213 | 12,789 | 103 | 7,321 |
| 23 | 19,642 | 12,384 | 103 | 7,155 |
| 24 | 19,102 | 11,938 | 101 | 7,063 |

資料: 国保年金課(国民年金事業状況表/島田年金事務所)

2. 国民年金・厚生年金・船員保険 年金受給権者数

単位:人

| 区 分 | 国民年金受給権者数 | | | | | 厚生年金受給権者 | | | | 船員保険 | | | | 総合計 |
|-----------|---------------|--------------|------------|----------|---------------|---------------|------------|--------------|---------------|----------|----------|----------|----------|---------------|
| | 老齢関係 | 障害関係 | 遺族関係 | 老齢福祉 | 合計 | 老齢年金関係 | 障害年金関係 | 遺族年金関係 | 合計 | 老齢年金関係 | 障害年金 | 遺族年金 | 合計 | |
| 平成20年度 | 24,012 | 1,331 | 237 | 3 | 25,583 | 22,424 | 485 | 4,203 | 27,112 | 5 | 0 | 6 | 11 | 52,706 |
| 21 | 24,524 | 1,346 | 257 | 3 | 26,130 | 23,638 | 495 | 4,352 | 28,485 | 4 | 0 | 6 | 10 | 54,625 |
| 22 | 24,919 | 1,361 | 251 | 2 | 26,533 | 24,621 | 511 | 4,475 | 29,607 | 4 | 0 | 6 | 10 | 56,150 |
| 23 | 25,370 | 1,388 | 242 | 1 | 27,001 | 25,338 | 509 | 4,584 | 30,431 | 2 | 0 | 6 | 8 | 57,440 |
| 24 | 26,360 | 1,426 | 240 | 0 | 28,026 | 26,082 | 521 | 4,674 | 31,277 | 2 | 0 | 6 | 8 | 59,311 |

資料: 国保年金課(公的年金受給権者数/島田年金事務所)

3. 保育所等の状況

(各年12月1日現在)単位:人

| 施設名 | 園児数 | | | 保育士 | 調理員 | 園長・業務員・その他 |
|-------------|--------------|------------|------------|------------|-----------|------------|
| | 総数 | 男 | 女 | | | |
| 平成21年 | 1,881 | 999 | 882 | 301 | 51 | 49 |
| 22 | 1,864 | 968 | 896 | 314 | 49 | 56 |
| 23 | 1,843 | 938 | 905 | 315 | 49 | 52 |
| 24 | 1,817 | 918 | 899 | 327 | 53 | 69 |
| 25 | 1,882 | 969 | 913 | 327 | 50 | 62 |
| 市立第一保育園 | 107 | 55 | 52 | 19 | 3 | 4 |
| 市立第三保育園 | 91 | 41 | 50 | 18 | 3 | 2 |
| 市立かわね保育園 | 103 | 51 | 52 | 18 | 3 | 4 |
| こばと保育園 | 56 | 26 | 30 | 13 | 2 | 1 |
| 島田聖母保育園 | 138 | 70 | 68 | 24 | 3 | 2 |
| 初倉保育園 | 147 | 82 | 65 | 27 | 3 | 3 |
| 六合第一保育園 | 134 | 70 | 64 | 17 | 3 | 4 |
| 六合第二保育園 | 114 | 69 | 45 | 22 | 3 | 2 |
| 月坂保育園 | 126 | 56 | 70 | 20 | 3 | 2 |
| くりのみ保育園 | 63 | 34 | 29 | 12 | 3 | 2 |
| たけのこ保育園 | 35 | 14 | 21 | 9 | 3 | 2 |
| ゆたか保育園 | 76 | 32 | 44 | 15 | 3 | 7 |
| 五和保育園 | 320 | 161 | 159 | 45 | 6 | 10 |
| 神谷城保育園 | 95 | 51 | 44 | 18 | 3 | 2 |
| 金谷中央保育園 | 99 | 58 | 41 | 17 | 3 | 2 |
| 大津保育園 | 120 | 59 | 61 | 24 | 3 | 5 |
| こども発達支援センター | 58 | 40 | 18 | 9 | 0 | 8 |

※こども発達支援センターの園児数は、利用人数

資料:児童課

4. 扶助費別生活保護費および人員

単位: 人, 千円

| 区 分 | 保護費 総 額 | 実数人 員(延) | 生活扶助 | | 住宅扶助 | | 教育扶助 | | 医療扶助 | | 介護扶助 | | 出産扶助 | | 生業扶助 | | 葬祭扶助 | | 保護施設事務費 | |
|-----------|----------------|--------------|--------------|----------------|--------------|---------------|------------|--------------|--------------|----------------|------------|--------------|----------|------------|-----------|--------------|----------|------------|------------|---------------|
| | | | 人員(延) | 保護費 | 人員(延) | 保護費 | 人員(延) | 保護費 | 人員(延) | 保護費 | 人員(延) | 保護費 | 人員(延) | 保護費 | 人員(延) | 保護費 | 人員(延) | 保護費 | 人員(延) | 保護費 |
| 平成20年度 | 157,634 | 1,199 | 947 | 39,447 | 762 | 18,171 | 30 | 259 | 1,092 | 80,638 | 156 | 2,168 | - | - | - | - | - | - | 100 | 16,950 |
| 21 | 197,868 | 1,421 | 1,157 | 47,306 | 868 | 20,196 | 57 | 470 | 1,157 | 107,180 | 178 | 3,019 | - | - | 5 | 110 | - | - | 115 | 19,587 |
| 22 | 250,795 | 1,772 | 1,531 | 62,818 | 1,103 | 26,474 | 82 | 869 | 1,439 | 133,459 | 230 | 6,900 | - | - | 14 | 413 | 4 | 472 | 120 | 19,386 |
| 23 | 349,840 | 2,522 | 2,238 | 93,828 | 1,649 | 40,880 | 136 | 1,531 | 1,900 | 183,578 | 255 | 8,620 | - | - | 13 | 275 | 7 | 969 | 123 | 20,155 |
| 24 | 406,416 | 3,143 | 2,729 | 113,306 | 2,210 | 48,234 | 231 | 2,487 | 2,059 | 205,854 | 250 | 7,641 | 1 | 325 | 83 | 1,187 | 4 | 719 | 151 | 26,663 |

資料: 福祉課

5. 介護保険の要介護等認定状況

(各年度9月30日現在) 単位: 人

| 区 分 | 第1号被 保険者数 | 要介護等認定状況 | | | | | | | | 計 |
|-----------|---------------|------------|------------|------------|------------|------------|------------|------------|--------------|---|
| | | 要支援1 | 要支援2 | 要介護1 | 要介護2 | 要介護3 | 要介護4 | 要介護5 | | |
| 平成20年度 | 25,346 | 250 | 345 | 623 | 533 | 526 | 477 | 401 | 3,155 | |
| 21 | 25,804 | 276 | 331 | 664 | 533 | 504 | 490 | 407 | 3,205 | |
| 22 | 25,956 | 225 | 355 | 698 | 642 | 528 | 483 | 459 | 3,390 | |
| 23 | 26,034 | 229 | 349 | 748 | 757 | 587 | 493 | 441 | 3,604 | |
| 24 | 26,592 | 254 | 386 | 865 | 724 | 592 | 551 | 422 | 3,794 | |
| 25 | 27,503 | 294 | 406 | 975 | 782 | 617 | 552 | 378 | 4,004 | |

資料: 長寿介護課「介護保険事業状況報告書」

6. 労働災害補償保険給付状況(業務災害)(管内)

単位:千円

| 区 分 | 総 数 | | | 療養補償給付 | | 休業補償給付 | | 障害補償給付一時金 | | 遺族補償給付一時金 | | 葬 祭 料 | | 年 金 | | 介 護 補 償 給 付 | |
|-----------|---------------|--------------|------------------|---------------|----------------|--------------|----------------|-----------|----------------|-----------|----------|-----------|--------------|--------------|------------------|-------------|---------------|
| | 件 数 | 新 規 受給者数 | 金 額 | 件 数 | 金 額 | 件 数 | 金 額 | 件 数 | 金 額 | 件 数 | 金 額 | 件 数 | 金 額 | 件 数 | 金 額 | 件 数 | 金 額 |
| 平成20年度 | 21,822 | 3,074 | 2,520,678 | 13,971 | 622,902 | 2,048 | 331,765 | 111 | 156,741 | 2 | × | 7 | × | 5,509 | 1,361,255 | 174 | 25,464 |
| 21 | 19,701 | 2,559 | 2,534,438 | 12,170 | 575,980 | 1,869 | 325,679 | 111 | 205,255 | 4 | 27,108 | 9 | 7,901 | 5,367 | 1,366,943 | 171 | 25,568 |
| 22 | 20,474 | 2,943 | 2,559,196 | 12,829 | 652,640 | 2,133 | 359,799 | 87 | 157,841 | 4 | 38,037 | 16 | 12,697 | 5,232 | 1,312,365 | 173 | 25,813 |
| 23 | 21,288 | 3,092 | 2,510,531 | 13,629 | 659,081 | 2,170 | 391,188 | 91 | 131,003 | 1 | × | 9 | 4,824 | 5,216 | 1,298,949 | 172 | 24,926 |
| 24 | 20,549 | 2,948 | 2,433,450 | 13,243 | 606,330 | 2,048 | 362,411 | 83 | 140,373 | 1 | × | 15 | 9,268 | 4,997 | 1,285,944 | 162 | 23,077 |

資料:島田労働基準監督署

7. 業種別労働者死傷災害発生状況(管内)

単位:人

| 年 次 | 区 分 | 林 業 | 水産・ 畜産業 | 鉱 業 | 建 設 業 | | | 製 造 業 | | | | | | | | | 運 輸 業 | | その 他 の 事 業 | 労 災 非 適 用 事 業 | 計 | |
|-------|-----|-----|------------|-----|-------|-----|-------|-------|-----|------------------------|-----|-----|---------|-----|-------|-------|---------|---------|---------------|------------------|-----|---|
| | | | | | 土 木 | 建 築 | そ の 他 | 食 料 品 | 織 維 | 木 材 木 製 品 家 具 装 備 品 | 化 学 | 金 属 | 機 械 器 具 | 電 気 | 輸 送 用 | そ の 他 | 運 輸 交 通 | 貨 物 取 扱 | | | | |
| 平成20年 | 死 者 | - | 1 | - | 1 | 4 | - | - | - | - | - | - | - | - | - | - | 2 | - | - | 1 | - | 9 |
| | 傷 者 | 9 | 8 | 2 | 20 | 65 | 20 | 160 | 2 | 31 | 28 | 38 | 31 | 12 | 16 | 50 | 87 | 16 | 156 | - | 751 | |
| 21 | 死 者 | - | - | - | 1 | - | - | 1 | - | - | - | - | - | - | - | - | - | - | 1 | - | 3 | |
| | 傷 者 | 10 | 9 | 4 | 15 | 42 | 11 | 137 | 3 | 29 | 22 | 25 | 14 | 5 | 9 | 52 | 80 | 1 | 156 | - | 624 | |
| 22 | 死 者 | - | - | - | 1 | 2 | 1 | - | - | - | - | - | - | - | - | 2 | - | - | 2 | - | 8 | |
| | 傷 者 | 14 | 10 | - | 17 | 40 | 10 | 185 | 2 | 23 | 29 | 26 | 18 | 6 | 13 | 48 | 95 | 7 | 183 | - | 726 | |
| 23 | 死 者 | 2 | - | - | 1 | - | - | - | - | 1 | - | - | - | - | - | 1 | 1 | - | 2 | - | 8 | |
| | 傷 者 | 14 | 7 | 3 | 24 | 34 | 6 | 152 | 3 | 34 | 19 | 30 | 14 | 5 | 8 | 46 | 93 | 12 | 216 | - | 720 | |
| 24 | 死 者 | 1 | - | - | - | 1 | 1 | - | - | 1 | - | - | - | - | - | - | 2 | - | 1 | - | 7 | |
| | 傷 者 | 6 | 12 | 2 | 17 | 62 | 12 | 142 | 1 | 22 | 15 | 30 | 18 | 7 | 10 | 51 | 95 | 7 | 156 | - | 665 | |

資料:島田労働基準監督署

8. 保健衛生

1. 医療機関数の推移（各年4月1日現在）

| 区分 | 病院 | 診療所 | 歯科診療所 |
|-----------|----------|-----------|-----------|
| 平成21年 | 1 | 65 | 39 |
| 22 | 1 | 65 | 39 |
| 23 | 1 | 63 | 37 |
| 24 | 1 | 65 | 38 |
| 25 | 1 | 67 | 39 |

資料：中部健康福祉センター

2. 医療従事者数の推移

（隔年12月31日現在）単位：人

| 区分 | 総数 | 医師 | 歯科医師 | 薬剤師 |
|-----------|------------|------------|------------|-----------|
| 平成16年 | 旧島田市 | 280 | 136 | 40 |
| | 旧金谷町 | 55 | 8 | 9 |
| | 旧川根町 | 11 | 3 | 1 |
| 18 | 旧島田市 | 352 | 152 | 47 |
| | 旧川根町 | 12 | 3 | 2 |
| 20 | 島田市 | 375 | 157 | 52 |
| 22 | 島田市 | 362 | 150 | 42 |
| 24 | 島田市 | 359 | 154 | 49 |

資料：統計センターしずおか（ホームページ）

※医師・歯科医師・薬剤師調査

3. 医療施設の状況

（各年4月1日現在）

| 区分 | 種別 | 総数 | 総合病院 | 外科病院 | 総数 | 診療科名 | | | | | | | | | | | | | | | | | | | | 許病床数 | | | | | | | | | | |
|-----------|-------------------|-----------------|----------------|----------------|-----------------|-----------------|----------------|----------------|----------------|----------------|----------------|-----------------|-----------------|-----------------|----------------|----------------|----------------|----------------|----------------|----------------|----------------|----------------|----------------|----------------|----------------|----------------|----------------|----------------|----------------|----------------|----------------|------------|--------|--------|--------|--------|
| | | | | | | 内科 | 精神科 | 神経科 | 呼吸器内科 | 呼吸器内科 | 消化器内科 | 胃腸科 | 循環器内科 | 循環器内科 | 小児科 | 外科 | 整形外科 | 泌尿器科 | 皮膚科 | 性病科 | こども科 | 産婦人科 | 産科 | 婦人科 | 眼科 | | 耳鼻咽喉科 | 放射線科 | 麻酔科 | シヨビリン科 | リハビリ科 | 歯科 | 神経内科 | 脳神経外科 | 心療内科 | アレルギー科 |
| | | | | | | 平成21年 | 病院 診療所 | 1 65 | 1 - | - - | - 65 | - 37 | - 4 | - 4 | - 4 | - 6 | - 7 | - 9 | - 16 | - 12 | - 8 | - 7 | - 0 | - 2 | - 1 | | - 1 | - 2 | - 7 | - 5 | - 1 | - 1 | - 8 | - 1 | - 1 | - 1 |
| 22 | 病院 診療所 | 1 68 | 1 - | - - | - 68 | - 44 | - 4 | - 1 | - 6 | - 14 | - 7 | - 10 | - 18 | - 17 | - 8 | - 8 | - 0 | - 2 | - 1 | - 0 | - 2 | - 6 | - 5 | - 2 | - 1 | - 8 | - 1 | - 1 | - 1 | - 2 | - 7 | 535 | | | | |
| 23 | 病院 診療所 | 1 63 | 1 - | - - | - 63 | - 36 | - 4 | - 2 | - 5 | - 8 | - 4 | - 11 | - 16 | - 11 | - 6 | - 12 | - 0 | - 2 | - 1 | - 0 | - 2 | - 7 | - 5 | - 2 | - 0 | - 8 | - 1 | - 2 | - 2 | - 2 | - 7 | 536 | | | | |
| 24 | 病院 診療所 | 1 65 | 1 - | - - | - 65 | - 36 | - 4 | - 2 | - 6 | - 9 | - 4 | - 10 | - 16 | - 10 | - 7 | - 9 | - 0 | - 3 | - 1 | - 0 | - 2 | - 7 | - 5 | - 2 | - 1 | - 8 | - 1 | - 2 | - 2 | - 2 | - 8 | 536 | | | | |
| 25 | 病院 診療所 | 1 67 | 1 - | - - | - 67 | - 37 | - 4 | - 2 | - 6 | - 9 | - 4 | - 11 | - 17 | - 11 | - 7 | - 9 | - 0 | - 3 | - 1 | - 0 | - 2 | - 7 | - 5 | - 2 | - 2 | - 9 | - 1 | - 2 | - 2 | - 2 | - 8 | 536 | | | | |

※一診療所で二つ以上の診療科を持つ所があるので総数と合わない。

※歯科診療所は除く。

資料：中部健康福祉センター

4. 市立島田市民病院の診療患者数

単位：人

| 科 名 | 平成 20 年度 | | 平成 21 年度 | | 平成 22 年度 | | 平成 23 年度 | | 平成 24 年度 | |
|---------------------|----------|---------|----------|---------|----------|---------|----------|---------|----------|---------|
| | 外来 | 入院 | 外来 | 入院 | 外来 | 入院 | 外来 | 入院 | 外来 | 入院 |
| 総 合 診 療 科 | 2,705 | - | 2,777 | - | 2,560 | - | 2,142 | - | 2,137 | - |
| 血 液 内 科 | 7,821 | 8,025 | 8,364 | 7,541 | 9,376 | 6,693 | 10,571 | 8,366 | 9,254 | 6,220 |
| 糖 尿 病・内 分 泌 内 科 | 3,941 | 365 | 9,702 | 5,422 | 12,194 | 5,605 | 14,047 | 7,029 | 14,008 | 6,708 |
| 輸 血 療 法 科 | 133 | - | 206 | - | 206 | - | 236 | - | 67 | - |
| 神 経 内 科 | 1,907 | - | 1,719 | - | 1,634 | - | 1,628 | - | 1,558 | - |
| 透 析 | 6,337 | - | 5,640 | - | 5,466 | - | 8,199 | - | 10,177 | - |
| 心 療 内 科 | 1,463 | - | 1,255 | - | 1,269 | - | 1,158 | - | 1,145 | - |
| 消 化 器 内 科 | 31,000 | 19,497 | 25,763 | 17,532 | 19,273 | 15,748 | 23,062 | 17,938 | 24,528 | 19,997 |
| 循 環 器 内 科 | 28,147 | 16,611 | 28,912 | 18,190 | 30,285 | 14,824 | 31,306 | 16,597 | 30,838 | 15,735 |
| 小 児 科 | 16,983 | 7,161 | 15,986 | 6,704 | 14,192 | 6,996 | 14,111 | 5,629 | 13,891 | 5,155 |
| 外 科 | 14,748 | 12,208 | 14,985 | 13,885 | 15,117 | 12,856 | 16,515 | 14,707 | 12,454 | 11,530 |
| 整 形 外 科 | 27,201 | 20,378 | 25,254 | 25,897 | 21,648 | 28,782 | 22,276 | 25,774 | 22,152 | 25,116 |
| 形 成 外 科 | 6,014 | 1,531 | 5,936 | 1,811 | 5,892 | 1,559 | 5,695 | 1,712 | 5,873 | 1,625 |
| 脳 神 経 外 科 | 8,096 | 4,947 | 9,227 | 4,952 | 9,363 | 6,331 | 7,060 | 4,686 | 6,015 | 3,995 |
| 皮 膚 科 | 7,656 | 209 | 8,987 | 165 | 10,184 | 281 | 13,101 | 2,179 | 16,846 | 1,893 |
| 泌 尿 器 科 | 13,410 | 5,563 | 13,100 | 5,306 | 13,205 | 4,993 | 13,947 | 4,812 | 14,779 | 4,683 |
| 産 婦 人 科 | 7,591 | 4,841 | 6,893 | 3,637 | 6,590 | 3,323 | 6,206 | 2,539 | 5,985 | 2,387 |
| 眼 科 | 18,309 | 2,126 | 17,654 | 3,183 | 15,878 | 4,263 | 14,544 | 3,267 | 9,611 | 2,395 |
| 耳 鼻 い ん こ う 科 | 9,233 | 1,980 | 1,004 | - | 1,213 | - | 1,066 | - | 831 | - |
| 呼 吸 器 内 科・呼 吸 器 外 科 | 21,692 | 34,192 | 26,116 | 39,917 | 27,634 | 40,176 | 26,394 | 31,689 | 19,887 | 20,619 |
| 精 神 科 | 36 | - | 34 | - | 30 | - | 24 | - | 15 | - |
| 放 射 線 科 | 2,880 | - | 3,240 | - | 3,856 | - | 3,856 | - | 4,791 | - |
| 口 腔 外 科 | 7,190 | 1,035 | 7,759 | 1,414 | 8,485 | 1,183 | 7,795 | 955 | 8,753 | 1,087 |
| 健 康 管 理 科 | 599 | - | 565 | - | 486 | - | 363 | - | 352 | - |
| 腎 臓 内 科 | 3,732 | 4,985 | 3,945 | 4,667 | 4,074 | 6,237 | 4,738 | 6,930 | 4,211 | 5,895 |
| 緩 和 ケ ア 内 科 | 1,709 | 350 | 1,671 | 226 | 1,431 | 548 | 1,120 | 585 | - | - |
| 脳 卒 中 科 | 192 | 14,117 | 146 | 15,809 | 129 | 13,766 | 195 | 14,147 | 238 | 14,161 |
| 救 急 科 | 10,979 | 400 | 11,531 | 432 | 9,783 | 419 | 9,362 | 470 | 9,157 | 330 |
| 漢 方 内 科 | - | - | 519 | - | 1,000 | - | 1,048 | - | 960 | - |
| 小 計 | 261,704 | 160,521 | 258,890 | 176,690 | 252,453 | 174,583 | 261,765 | 170,011 | 250,513 | 149,531 |
| 感 染 症 | - | - | - | - | - | - | - | - | - | - |
| 合 計 | 261,704 | 160,521 | 258,890 | 176,690 | 252,453 | 174,583 | 261,765 | 170,011 | 250,513 | 149,531 |

※漢方内科は平成21年度新設

資料：市立島田市民病院

5. 国民健康保険の加入状況

単位：人、世帯、%、千円

| 区 分 | 加 入 状 況 | | | | | |
|-----------|---------------|----------------|---------------|---------------|--------------|--------------|
| | 世 帯 数 | 人 口 | 加入世帯 | 加 入 者 | 加入世帯割合 | 加入者割合 |
| 平成20年度 | 32,968 | 98,183 | 17,880 | 35,418 | 54.23 | 36.07 |
| 21 | 35,268 | 103,367 | 15,082 | 27,724 | 42.76 | 26.82 |
| 22 | 35,495 | 102,870 | 15,034 | 27,214 | 42.36 | 26.45 |
| 23 | 35,701 | 102,313 | 15,104 | 26,958 | 42.31 | 26.35 |
| 24 | 35,954 | 101,693 | 14,937 | 26,416 | 41.54 | 25.98 |

資料：国保年金課「世帯数集計表」

6. 後期高齢者医療事業

単位：人、千円

| 区 分 | 被保険者 | 保険者負担医療費 | 1人当たり |
|-----------|---------------|-------------------|------------|
| 平成20年度 | 13,157 | 6,702,756 | 509 |
| 21 | 13,457 | 7,759,407 | 577 |
| 22 | 13,736 | 8,419,873 | 613 |
| 23 | 14,001 | 10,036,064 | 717 |
| 24 | 14,224 | 10,185,761 | 716 |

資料：国保年金課（後期高齢者医療費の状況／静岡県後期高齢者医療広域連合）

※被保険者数は各年度の平均人数

※平成20年度の保険者負担医療費は、平成20年4月～平成21年2月診療分の11ヶ月分

※平成21年度以降の保険者負担医療費は、前年度3月～当年度2月診療分の12ヶ月分

7. 予防接種実施状況

※①～④は、延人数

単位：人

| 区 分 | ジフテリア 破傷風混合 | ジフテリア 百日咳 破傷風混合 | ポ リ オ 生ワクチン | 日本脳炎 | 風しん | 麻疹 | MR (風しん・麻疹 混合ワクチン) |
|-----------|----------------|-----------------------|----------------|--------------|----------|----------|--------------------------|
| | ① | ② | ③ | ④ | ⑤ | ⑥ | ⑦ |
| 平成20年度 | 821 | 3,521 | 1,757 | 66 | 2 | 3 | 3,586 |
| 21 | 822 | 3,435 | 1,727 | 220 | 2 | 1 | 3,448 |
| 22 | 923 | 3,383 (1期二混:3) | 1,610 | 3,476 | 0 | 0 | 3,585 |
| 23 | 871 | 3,419 (1期二混:1) | 1,547 | 5,091 | 0 | 0 | 3,962 |
| 24 | 779 | 2,773 | 952 | 5,086 | 2 | 0 | 3,029 |

不活化 2,258
H24は生・不活化あり

資料：健康づくり課

8. 主要死因別死亡者数 ※統計書発行時点で平成22年分が最新データとなります

単位:人, %

| 死亡順位 | 平成19年(島田市) | | | | 平成20年(島田市) | | | 平成21年(島田市) | | | 平成22年(島田市) | | | 平成23年(島田市) | | |
|------|------------|-----|-----------|----------|------------|-----------|----------|------------|-----------|----------|------------|-----------|----------|------------|-----------|--|
| | 病名 | 人数 | 全死亡に対する割合 | 病名 | 人数 | 全死亡に対する割合 | 病名 | 人数 | 全死亡に対する割合 | 病名 | 人数 | 全死亡に対する割合 | 病名 | 人数 | 全死亡に対する割合 | |
| 総数 | 計 | 844 | 100.0 | 計 | 957 | 100.0 | 計 | 1,109 | 100.0 | 計 | 1,080 | 100.0 | 計 | 1,061 | 100.0 | |
| 1 | 悪性新生物 | 201 | 23.8 | 悪性新生物 | 227 | 23.7 | 悪性新生物 | 294 | 26.5 | 悪性新生物 | 255 | 23.6 | 悪性新生物 | 308 | 29.0 | |
| 2 | 肺炎 | 122 | 14.5 | 肺炎 | 193 | 20.2 | 肺炎 | 119 | 10.7 | 脳血管疾患 | 147 | 13.6 | 肺炎 | 110 | 10.4 | |
| 3 | 脳血管疾患 | 110 | 13.0 | 心疾患 | 102 | 10.7 | 脳血管疾患 | 126 | 11.4 | 心疾患 | 136 | 12.6 | 心疾患 | 108 | 10.2 | |
| 4 | 心疾患 | 94 | 11.1 | 老衰 | 92 | 9.6 | 心疾患 | 125 | 11.3 | 肺炎 | 133 | 12.3 | 脳血管疾患 | 103 | 9.7 | |
| 5 | 老衰 | 81 | 9.6 | 脳血管疾患 | 72 | 7.5 | 老衰 | 67 | 6.0 | 老衰 | 91 | 8.4 | 老衰 | 90 | 8.5 | |
| 6 | 腎炎・ネフローゼ | 41 | 4.9 | 慢性呼吸不全 | 27 | 2.8 | 不慮の事故 | 51 | 4.6 | 不慮の事故 | 33 | 3.1 | 不慮の事故 | 42 | 4.0 | |
| 7 | 不慮の事故 | 27 | 3.2 | 腎炎・ネフローゼ | 26 | 2.7 | 腎不全 | 24 | 2.2 | 自殺 | 22 | 2.0 | 腎不全 | 29 | 2.7 | |
| 8 | 慢性呼吸不全 | 22 | 2.6 | 不慮の事故 | 19 | 2.0 | 神経系の疾患 | 22 | 2.0 | 慢性閉塞性肺疾患 | 15 | 1.4 | 自殺 | 23 | 2.2 | |
| 9 | 自殺 | 17 | 2.0 | 肝疾患 | 19 | 2.0 | 慢性閉塞性肺疾患 | 21 | 1.9 | 神経系の疾患 | 13 | 1.2 | 慢性閉塞性肺疾患 | 16 | 1.5 | |
| 10 | 肝疾患 | 14 | 1.7 | 自殺 | 15 | 1.6 | 自殺 | 20 | 1.8 | 糖尿病 | 13 | 1.2 | 糖尿病 | 9 | 0.8 | |
| | その他 | 115 | 13.6 | その他 | 165 | 17.2 | その他 | 240 | 21.6 | その他 | 222 | 20.6 | その他 | 223 | 21.0 | |

資料:健康づくり課

(旧川根町) 単位:人, %

| 死亡順位 | 平成19年(旧川根町) | | | |
|------|-------------|----|-----------|--|
| | 病名 | 人数 | 全死亡に対する割合 | |
| 総数 | 計 | 61 | 100.0 | |
| 1 | 呼吸器疾患 | 14 | 23 | |
| 2 | 心疾患 | 14 | 23 | |
| 3 | 悪性新生物 | 13 | 21.3 | |
| 4 | 老衰 | 9 | 14.8 | |
| 5 | 脳血管疾患 | 5 | 8.2 | |
| 6 | | | | |
| 7 | | | | |
| | その他 | 6 | 9.7 | |

資料:健康づくり課

9. 死亡の場所

| 死亡場所 | 平成 19年 | | | 平成 20年 | | | 平成 21年 | | | 平成 22年 | | | 平成 23年 | | |
|--------|-------------|-------|-------|--------|-------|-------|-------------|-------|-------|-------------|-------|-------|--------------|--------------|--------------|
| | 島田市 死亡者数 | 市比率 | 県比率 | 島田市 | 市比率 | 県比率 | 島田市 死亡者数 | 市比率 | 県比率 | 島田市 死亡者数 | 市比率 | 県比率 | 島田市 死亡者数 | 市比率 | 県比率 |
| 病院 | 627 | 67.2 | 77.5 | 654 | 66.1 | 76.3 | 702 | 63.3 | 75.4 | 663 | 61.4 | 74.7 | 705 | 66.5 | 74.4 |
| 診療所 | 11 | 1.2 | 2.0 | 6 | 0.6 | 2.0 | 2 | 0.2 | 1.9 | 2 | 0.2 | 1.8 | 2 | 0.2 | 1.7 |
| 老人保健施設 | 21 | 2.3 | 1.1 | 28 | 2.8 | 1.3 | 61 | 5.5 | 1.9 | 74 | 6.9 | 2.2 | 68 | 6.4 | 2.6 |
| 老人ホーム | 36 | 3.9 | 4.0 | 45 | 4.6 | 4.2 | 66 | 6.0 | 4.6 | 72 | 6.7 | 5.4 | 85 | 8.0 | 5.9 |
| 自宅 | 219 | 23.5 | 13.3 | 242 | 24.5 | 14.2 | 260 | 23.4 | 14.3 | 251 | 23.2 | 13.9 | 186 | 17.5 | 13.6 |
| その他 | 19 | 2.0 | 2.1 | 14 | 1.4 | 2.0 | 18 | 1.6 | 1.9 | 18 | 1.7 | 2.0 | 15 | 1.4 | 1.8 |
| 総数 | 933 | 100.0 | 100.0 | 989 | 100.0 | 100.0 | 1,109 | 100.0 | 100.0 | 1,080 | 100.0 | 100.0 | 1,061 | 100.0 | 100.0 |

* 平成19年の合併前まで旧川根町分は島田市に含む

資料：静岡県人口動態統計

10. ごみ収集の状況

単位：人、t、日

| 区 分 | 対象人口 | 年 間 収 集 量 | | | | | | | | | 一 日 平 均 収 集 量 | | | | 稼 働 日 数 | | | |
|-----------|----------------|---------------|------------|------------|------------|--------------|------------|-----------|-----------|-----------|---------------|------------|------------|-------------|------------|------------|------------|-----------|
| | | 燃えるごみ | 燃えないごみ | 陶磁器・ガラス類 | カレット | 古紙類 | ペットボトル | トレイ | 紙パック | 乾電池 | 燃えるごみ | 燃えないごみ | 資源類 | 古紙類 | 燃えるごみ | 燃えないごみ | 資源類 | 古紙類 |
| 平成20年度 | 103,884 | 22,214 | 966 | 274 | 776 | 2,606 | 236 | 33 | 36 | 38 | 87.1 | 3.8 | 5.5 | 27.4 | 255 | 255 | 255 | 95 |
| 21 | 103,367 | 22,128 | 948 | 323 | 779 | 2,383 | 226 | 32 | 34 | 37 | 86.1 | 3.7 | 5.6 | 23.6 | 257 | 257 | 257 | 101 |
| 22 | 102,870 | 21,862 | 827 | 319 | 789 | 2,145 | 224 | 20 | 33 | 37 | 85.1 | 3.2 | 5.5 | 22.3 | 257 | 257 | 257 | 96 |
| 23 | 102,313 | 22,079 | 696 | 324 | 737 | 1,997 | 211 | 18 | 31 | 38 | 87.3 | 2.8 | 5.4 | 20.8 | 253 | 253 | 253 | 96 |
| 24 | 101,693 | 22,155 | 632 | 310 | 732 | 1,684 | 203 | 17 | 31 | 35 | 87.9 | 2.5 | 5.3 | 17.7 | 252 | 252 | 252 | 95 |

※資源類＝陶磁器・ガラス類、カレット、ペットボトル、トレイ、紙パック、乾電池

資料：環境課

11. し尿処理の状況

単位：kl

| 区 分 | 合 計 | し 尿 | 浄 化 槽 | 投 入 日 数 |
|-----------|------------------|-----------------|------------------|------------|
| 平成20年度 | 45,316.55 | 5,481.37 | 39,835.18 | 261 |
| 21 | 45,684.23 | 5,195.25 | 40,488.98 | 264 |
| 22 | 46,043.68 | 4,296.38 | 41,747.30 | 260 |
| 23 | 45,854.16 | 3,572.72 | 42,281.44 | 261 |
| 24 | 46,723.87 | 3,310.37 | 43,413.50 | 260 |

資料：下水道課

12. 犬の登録状況

単位：頭

| 区 分 | 犬の登録数 |
|-----------|--------------|
| 平成20年度 | 6,382 |
| 21 | 6,220 |
| 22 | 6,179 |
| 23 | 5,982 |
| 24 | 5,947 |

資料：環境課

※参考

| 処理区域 | 処理場 |
|-------------|---------------------------------|
| 川根地区を除く市内全域 | クリーンセンター |
| 川根地区 | クリーンピュア川根【一部事務組合】 ※川根本町と共同処理 |

13. 斎場の使用状況

(島田斎場)

単位:人

| 区分 | 市 | | | 内 | | | 市 | | | 外 | | |
|-----------|------------|------------|------------|----------|----------|----------|-----------|-----------|-----------|----|---|----|
| | 総数 | 男 | 女 | 死産 | | | 総数 | 男 | 女 | 死産 | | |
| | | | | 男 | 女 | 不詳 | | | | 男 | 女 | 不詳 |
| 平成21年 | 863 | 424 | 423 | 4 | 4 | 8 | 21 | 12 | 8 | - | - | 1 |
| 22 | 855 | 445 | 397 | 4 | 1 | 8 | 31 | 17 | 14 | - | - | - |
| 23 | 841 | 447 | 378 | 5 | 3 | 8 | 32 | 19 | 13 | - | - | - |
| 24 | 913 | 478 | 426 | 2 | 2 | 5 | 31 | 15 | 16 | - | - | - |
| 25 | 820 | 428 | 381 | 2 | 2 | 7 | 33 | 17 | 16 | - | - | - |

(金谷斎場)

単位:人

| 区分 | 市 | | | 内 | | | 市 | | | 外 | | |
|-----------|------------|------------|-----------|----|---|----|-----------|----------|----------|----|---|----|
| | 総数 | 男 | 女 | 死産 | | | 総数 | 男 | 女 | 死産 | | |
| | | | | 男 | 女 | 不詳 | | | | 男 | 女 | 不詳 |
| 平成21年 | 228 | 113 | 112 | 1 | 1 | 1 | 9 | 5 | 4 | - | - | - |
| 22 | 221 | 112 | 108 | - | 1 | - | 6 | 1 | 5 | - | - | - |
| 23 | 216 | 114 | 102 | - | - | - | 9 | 4 | 5 | - | - | - |
| 24 | 233 | 110 | 123 | - | - | - | 7 | 5 | 2 | - | - | - |
| 25 | 205 | 111 | 94 | - | - | - | 10 | 6 | 4 | - | - | - |

資料:市民課

9. 市民生活

1. 静岡県消費者物価指数

平成22年=100

| | 総 | | 食 料 | 住 居 | 光 熱 ・ 水 道 | 家 具 ・ 家 事 用 品 | 被 服 及 び 履 物 | 保 健 医 療 | 交 通 ・ 通 信 | 教 育 | 教 養 ・ 娛 楽 | 諸 雑 費 |
|-----------|-------------|---|--------------|-------------|-----------------------|---------------------------------|----------------------------|------------------|-----------------------|-------------|-----------------------|--------------|
| | 合 | 生 鮮 食 品 を 除 く 総 合 | | | | | | | | | | |
| 平成21年 | 101.3 | 101.5 | 101.3 | 100.8 | 101.4 | 106.5 | 102.8 | 100.3 | 99.2 | 108.6 | 103.1 | 98.4 |
| 22 | 100.0 | 100.0 | 100.0 | 100.0 | 100.0 | 100.0 | 100.0 | 100.0 | 100.0 | 100.0 | 100.0 | 100.0 |
| 23 | 99.6 | 99.6 | 99.6 | 99.4 | 103.7 | 93.8 | 98.7 | 99.0 | 101.6 | 98.9 | 94.9 | 103.6 |
| 24 | 99.6 | 99.7 | 100.1 | 98.9 | 108.3 | 91.3 | 100.2 | 98.1 | 102.0 | 99.4 | 92.5 | 103.4 |
| 25 | 99.9 | 100.0 | 100.5 | 98.2 | 112.3 | 89.1 | 99.7 | 97.4 | 103.2 | 99.1 | 92.0 | 104.6 |
| 平成25年1月 | 99.4 | 99.2 | 101.3 | 98.5 | 109.5 | 89.0 | 95.8 | 97.4 | 101.4 | 99.4 | 91.0 | 103.1 |
| 2月 | 99.1 | 99.3 | 100.2 | 98.5 | 109.2 | 88.8 | 95.4 | 97.5 | 102.4 | 99.4 | 90.7 | 103.3 |
| 3月 | 99.4 | 99.6 | 100.0 | 98.5 | 109.2 | 88.8 | 98.1 | 97.7 | 102.6 | 99.4 | 91.4 | 104.1 |
| 4月 | 99.7 | 99.9 | 99.9 | 98.4 | 110.3 | 89.0 | 101.0 | 97.7 | 103.4 | 99.5 | 91.4 | 104.2 |
| 5月 | 99.7 | 100.0 | 99.9 | 98.4 | 111.7 | 89.4 | 100.7 | 97.9 | 102.9 | 99.4 | 91.4 | 104.3 |
| 6月 | 99.6 | 100.0 | 99.6 | 98.3 | 112.9 | 89.1 | 100.5 | 97.8 | 102.8 | 98.9 | 91.4 | 104.0 |
| 7月 | 99.8 | 100.0 | 99.8 | 98.1 | 113.7 | 89.3 | 98.4 | 97.8 | 103.4 | 98.9 | 91.7 | 104.5 |
| 8月 | 100.1 | 100.3 | 99.9 | 98.1 | 114.2 | 88.1 | 96.3 | 97.5 | 104.5 | 98.9 | 94.1 | 104.1 |
| 9月 | 100.4 | 100.4 | 101.0 | 98.1 | 114.4 | 88.2 | 102.0 | 97.1 | 104.5 | 98.9 | 92.2 | 104.1 |
| 10月 | 100.5 | 100.5 | 100.8 | 98.0 | 114.5 | 89.2 | 102.6 | 97.3 | 103.7 | 98.9 | 92.7 | 106.6 |
| 11月 | 100.5 | 100.5 | 101.1 | 97.9 | 114.3 | 90.2 | 102.7 | 96.7 | 103.3 | 98.9 | 92.8 | 106.5 |
| 12月 | 100.7 | 100.5 | 101.9 | 97.8 | 114.0 | 90.0 | 102.5 | 96.8 | 103.2 | 98.9 | 93.2 | 106.8 |

資料：県統計センターホームページ(静岡県小売物価統計調査)

2. 平成25年島田市主要生活物資価格(平均値)

単位:円

| 調査品 | 規格 | 1月 | 2月 | 3月 | 4月 | 5月 | 6月 | 7月 | 8月 | 9月 | 10月 | 11月 | 12月 |
|--------------|---|-------|-------|-------|-------|-------|-------|-------|-------|-------|-------|-------|-------|
| 1 食パン | 1斤袋入り 4~8枚切り | 149 | 143 | 144 | 146 | 148 | 151 | 153 | 157 | 154 | 150 | 148 | 152 |
| 2 うるち米 | 国産米精米 単一原料米 コシヒカリ 5kg 1) | 2,187 | 2,159 | 2,197 | 2,261 | 2,233 | 2,171 | 2,188 | 2,165 | 2,108 | 2,063 | 2,025 | 2,018 |
| 3 みそ | 並 1kg袋入り | 285 | 291 | 276 | 301 | 291 | 278 | 289 | 287 | 295 | 290 | 295 | 274 |
| 4 マーガリン | 植物性ソフトタイプ ポリ容器入り 320g又は300g | 217 | 207 | 201 | 198 | 210 | 210 | 212 | 210 | 203 | 208 | 204 | 203 |
| 5 砂糖 | 上白 1kg袋入り | 180 | 184 | 170 | 180 | 180 | 180 | 180 | 181 | 180 | 177 | 177 | 174 |
| 6 しょうゆ | こいくち特級 1リットルポリ容器入り | 251 | 248 | 246 | 241 | 242 | 246 | 241 | 246 | 239 | 250 | 243 | 260 |
| 7 食用油 | キャノーラ油 1kgポリ容器入り | 295 | 315 | 300 | 318 | 302 | 298 | 317 | 317 | 316 | 324 | 312 | 304 |
| 8 マヨネーズ | 450gポリ容器入り | 243 | 240 | 217 | 241 | 237 | 238 | 225 | 263 | 274 | 251 | 273 | 248 |
| 9 小麦粉 | 薄力粉 1kg袋入り | 192 | 190 | 192 | 186 | 193 | 194 | 197 | 196 | 201 | 193 | 196 | 201 |
| 10 キャベツ | 国産 1玉 | 195 | 210 | 177 | 156 | 175 | 115 | 188 | 174 | 185 | 171 | 202 | 215 |
| 11 大根 | 国産 青首大根 1本 | 161 | 166 | 185 | 144 | 160 | 144 | 181 | 168 | 181 | 228 | 188 | 171 |
| 12 牛乳 | 1,000ml 紙パック入り | 166 | 164 | 163 | 167 | 166 | 167 | 163 | 164 | 165 | 169 | 162 | 169 |
| 13 豚肉 | スライス もも肉100g | 141 | 139 | 139 | 138 | 133 | 141 | 159 | 154 | 156 | 145 | 159 | 150 |
| 14 鶏卵 | Lサイズ10個 パック入り | 184 | 196 | 188 | 183 | 180 | 177 | 175 | 178 | 189 | 196 | 195 | 209 |
| 15 台所用洗剤 | 食器野菜果物洗い用中性洗剤液状コ ンパクトタイプ250ml又は260ml入り | 153 | 158 | 155 | 151 | 167 | 168 | 166 | 165 | 165 | 162 | 163 | 162 |
| 16 せんたく用合成洗剤 | 衣料用洗剤 液体 1kg又は0.9kg | 328 | 340 | 329 | 332 | 297 | 321 | 322 | 298 | 290 | 278 | 345 | 341 |
| 17 ティッシュペーパー | 1箱400枚(200組)又は360枚(180組) 又は320枚(160組)又は300枚(150組) 5箱セット | 236 | 235 | 238 | 249 | 254 | 246 | 244 | 254 | 260 | 239 | 244 | 242 |
| 18 ガソリン | レギュラー現金売り 1リットル | 150 | 154 | 159 | 158 | 152 | 152 | 153 | 163 | 164 | 161 | 159 | 156 |
| 19 家庭用灯油 | 18リットル 店頭渡し | 1,770 | 1,853 | 1,939 | | | | | | | 1,897 | 1,903 | 1,859 |

1)消費税込価格

資料:市民安心課

※家庭用灯油4月~9月は調査除外月

3. 酒類販売(消費)数量(島田税務署管内)

単位:kl

| 区分 | 総数 | 清酒 | 合成清酒 | しょうちゆう | みりん | ビール | 果実酒 | 甘味果実酒 | ウイスキー類 | スピリッツ類 | リキュール類 | 雑酒 | 発泡酒 | その他 |
|-----------|--------------|------------|-----------|--------------|------------|--------------|------------|----------|------------|------------|--------------|----|------------|------------|
| 平成20年度 | 10,016 | 1,086 | 75 | 1,300 | 114 | 2,943 | 121 | 4 | 85 | 150 | 1,464 | - | 1,677 | 996 |
| 21 | 9,804 | 1,032 | 66 | 1,266 | 112 | 2,622 | 128 | 4 | 94 | 156 | 1,964 | - | 1,313 | 1,048 |
| 22 | 9,709 | 947 | 56 | 1,145 | 111 | 2,645 | 130 | 4 | 98 | 173 | 2,316 | - | 1,099 | 984 |
| 23 | 8,914 | 920 | 56 | 1,165 | 96 | 2,359 | 171 | 4 | 104 | 207 | 1,965 | - | 924 | 942 |
| 24 | 8,860 | 867 | 56 | 1,088 | 103 | 2,385 | 160 | 4 | 101 | 208 | 2,140 | - | 881 | 865 |

※単位未満は四捨五入してあるため、内訳と総数が一致しない場合がある。

資料:名古屋国税局統計情報(ホームページ)

4. たばこ消費量

| 区分 | 本数(本) | 税額(千円) |
|-----------|--------------------|----------------|
| 平成20年度 | 143,106,262 | 469,143 |
| 21 | 136,131,390 | 446,182 |
| 22 | 126,626,713 | 459,586 |
| 23 | 118,625,930 | 539,559 |
| 24 | 116,600,254 | 528,473 |

資料:税務課

5. 生活用品活用バンク利用状況

単位:件

| 区分 | 登録数 | | | 成立件数 |
|-----------|------------|------------|------------|------------|
| | 総数 | 譲ります | 譲って下さい | |
| 平成20年度 | 541 | 199 | 342 | 131 |
| 21 | 776 | 378 | 398 | 188 |
| 22 | 781 | 394 | 387 | 220 |
| 23 | 813 | 392 | 421 | 227 |
| 24 | 539 | 247 | 292 | 133 |

資料:市民安心課

6. 市民相談受付件数

単位:件

| 区分 | 総件数 | 行政相談 | 内訳 | | | | 民事・家事相談 | 消費生活相談 | 交通事故相談 |
|-----------|--------------|-----------|-----------|-----------|----------|----------|------------|------------|-----------|
| | | | 相談 | 苦情 | 要望 | その他 | | | |
| 平成20年度 | 1,867 | 60 | 34 | 14 | 10 | 2 | 1,116 | 650 | 41 |
| 21 | 1,864 | 55 | 32 | 13 | 10 | 0 | 1,104 | 645 | 60 |
| 22 | 1,440 | 25 | 9 | 6 | 10 | 0 | 796 | 574 | 45 |
| 23 | 1,478 | 41 | 20 | 17 | 4 | 0 | 871 | 517 | 49 |
| 24 | 1,485 | 40 | 14 | 18 | 6 | 2 | 845 | 559 | 41 |

資料:市民安心課

7. 公害苦情発生状況

単位:件

| 区 分 | 計 | 大気汚染 | | | 水質汚濁 | 土壌汚染 | 騒音 | 振動 | 地盤沈下 | 悪臭 | その他 |
|-----------|-----------|-----------|----------|----|----------|----------|----------|----------|----------|----------|----------|
| | | ばい煙 | 粉じん | ガス | | | | | | | |
| 平成20年度 | 50 | 22 | 2 | - | 6 | - | 5 | - | - | 9 | 6 |
| 21 | 63 | 29 | 3 | - | 10 | - | 12 | 0 | 0 | 8 | 1 |
| 22 | 48 | 25 | 2 | - | 7 | 1 | 5 | 0 | 0 | 8 | 0 |
| 23 | 47 | 28 | 2 | - | 5 | 0 | 5 | 1 | 0 | 6 | 0 |
| 24 | 46 | 23 | 5 | - | 7 | 0 | 5 | 1 | 0 | 5 | 0 |

資料:環境課

8. 業種別公害苦情発生状況

単位:件

| 区 分 | 計 | 製 造 事 業 所 | | | | | | | | | 修 理 工 場 | 建 築 土 木 工 事 | 交 通 機 関 | 農 業 ・ 畜 産 | サ ー ビ ス 業 | 商 店 ・ 飲 食 店 | 鉱 業 ・ 採 石 | 家 庭 生 活 | 不 明 | そ の 他 |
|-----------|-----------|-----------|-----------|-------------|-----------|-----------|-----------|-----------|---------|---------------|---------|-------------|---------|-----------|-----------|-------------|-----------|----------|----------|----------|
| | | 食 料 品 | 織 維 ・ 衣 服 | 木 材 ・ 木 製 品 | パ ル プ ・ 紙 | 化 学 ・ 石 油 | 窯 業 ・ 土 石 | 鉄 鋼 ・ 金 属 | 機 械 器 具 | そ の 他 の 製 造 業 | | | | | | | | | | |
| 平成20年度 | 50 | 8 | - | 5 | - | - | - | 1 | 1 | 1 | - | 3 | - | 4 | 1 | - | - | 16 | 5 | 5 |
| 21 | 63 | 1 | - | 7 | 2 | - | 1 | - | 2 | 3 | 1 | 3 | 1 | 6 | 2 | 1 | - | 16 | 7 | 10 |
| 22 | 48 | 1 | - | 4 | - | - | - | - | 1 | 7 | 2 | 2 | - | 10 | 1 | 2 | - | 8 | - | 10 |
| 23 | 47 | - | - | 6 | 1 | - | - | - | 1 | 5 | - | 2 | - | 13 | 3 | 3 | - | 9 | 1 | 3 |
| 24 | 46 | - | - | 9 | - | 1 | - | 1 | - | 2 | - | 6 | - | 9 | 2 | 1 | 2 | 9 | 1 | 3 |

資料:環境課

10. 警察・消防

1. 犯罪発生と検挙の状況(管内)

単位: 件、人

| 区 分 | 発生件数 | 検挙件数 | 検挙人員 | |
|-----------|------------|------------|-----------|------------|
| | | | 20歳未満 | 20歳以上 |
| 平成20年度 | 781 | 339 | 62 | 105 |
| 21 | 817 | 250 | 40 | 162 |
| 22 | 832 | 262 | 48 | 131 |
| 23 | 711 | 250 | 24 | 176 |
| 24 | 550 | 244 | 23 | 159 |
| 殺人 | - | - | - | - |
| 放火 | - | - | - | 2 |
| 強盗 | - | - | - | - |
| 強姦 | - | - | - | - |
| 暴行 | 12 | 11 | 1 | 14 |
| 傷害 | 15 | 15 | 1 | 14 |
| 脅迫 | 4 | 3 | 1 | 2 |
| 恐喝 | 3 | 2 | - | 4 |
| 窃盗 | 403 | 163 | 13 | 104 |
| 詐欺 | 14 | 17 | 1 | 8 |
| 横領 | - | - | - | - |
| 偽造 | - | - | - | - |
| わいせつ | 5 | 5 | - | 3 |
| その他 | 94 | 28 | 6 | 12 |

資料: 島田警察署

2. 路線別交通事故発生状況(人身事故のみ)(管内)

単位: 件

| 区 分 | 計 | 国 道 | | | 主 要 地 方 道 | | 県 道 | | | その他の道路 |
|-----------|------------|------------|-----------|-----------|------------|-----------|-----------|-----------|-----------|------------|
| | | 1号線 | 362号線 | 473号線 | 島田吉田線 | 川根島田線 | その他主要地方道 | 島田金谷線 | その他 | |
| 平成20年度 | 792 | 145 | 20 | 49 | 102 | 44 | 20 | 59 | 32 | 321 |
| 21 | 778 | 148 | 12 | 43 | 79 | 54 | 30 | 60 | 29 | 323 |
| 22 | 817 | 151 | 14 | 33 | 91 | 54 | 37 | 64 | 53 | 320 |
| 23 | 901 | 164 | 19 | 40 | 105 | 43 | 26 | 70 | 46 | 388 |
| 24 | 859 | 147 | 21 | 48 | 111 | 57 | 15 | 77 | 42 | 341 |

資料: 島田警察署

3. 消防設備保有状況

単位: 台

| 区 分 | 平成21年 | | | 平成22年 | | | 平成23年 | | | 平成24年 | | | 平成25年 | | |
|---------------|-------|-----|-----|-------|-----|-----|-------|-----|-----|-------|-----|-----|-------|-----|-----|
| | 消防署 | | 消防団 | 消防署 | | 消防団 | 消防署 | | 消防団 | 消防署 | | 消防団 | 消防署 | | 消防団 |
| | 島田署 | 金谷署 | | 島田署 | 金谷署 | | 島田署 | 金谷署 | | 島田署 | 金谷署 | | 島田署 | 金谷署 | |
| 総数 | 23 | 13 | 112 | 23 | 13 | 110 | 23 | 13 | 109 | 23 | 13 | 108 | 23 | 12 | |
| 消防ポンプ自動車 | 1 | 1 | 34 | 1 | 1 | 35 | 1 | 1 | 35 | 2 | - | 36 | 2 | - | |
| 水そう付消防ポンプ車 | 2 | 1 | - | 2 | 1 | - | 2 | 1 | - | 1 | 2 | - | 1 | 2 | |
| 化学工作車 | 1 | - | - | 1 | - | - | 1 | - | - | 1 | - | - | 1 | - | |
| 救助工作車 | 1 | 1 | - | 1 | 1 | - | 1 | 1 | - | 1 | 1 | - | 1 | - | |
| 小型動力ポンプ付水槽車 | 1 | 1 | - | 1 | 1 | - | 1 | 1 | - | 1 | 1 | - | 1 | 1 | |
| 可搬動力ポンプ車 | 6 | 5 | 66 | 6 | 5 | 65 | 6 | 5 | 64 | 6 | 5 | 64 | 6 | 5 | |
| 救急自動車 | 3 | 2 | - | 3 | 2 | - | 3 | 2 | - | 3 | 2 | - | 3 | 2 | |
| 指令車 | 2 | - | 2 | 2 | - | 2 | 2 | - | 2 | 2 | - | 2 | 2 | - | |
| 査察車 | 3 | 2 | - | 3 | 2 | - | 3 | 2 | - | 3 | 2 | - | 3 | 2 | |
| 可搬動力ポンプ積載車 | - | - | 10 | - | - | 8 | - | - | 8 | - | - | 6 | - | - | |
| 消防作業車 | 1 | - | - | 1 | - | - | 1 | - | - | - | - | - | - | - | |
| 支援車 | - | - | - | - | - | - | - | - | - | 1 | - | - | 1 | - | |
| 非常用救急車 | - | - | - | - | - | - | - | - | - | - | - | - | - | - | |
| 屈折梯子付消防ポンプ自動車 | 1 | - | - | 1 | - | - | 1 | - | - | 1 | - | - | 1 | - | |
| 指揮車 | 1 | - | - | 1 | - | - | 1 | - | - | 1 | - | - | 1 | - | |

※水槽付消防ポンプ車は積載水1.5t以上を示す。

4. 火災発生状況

単位: 件, 棟, m², a, 人, 戸, 千円

| 区分 | 火災種別件数 | | | | | 焼損棟数 | | | | 焼失面積 | | 死傷者 | | 世帯のり災世帯 | | り災者 | 損害見積額 | | | | | |
|---------|--------|----|----|----|-----|------|----|-----|----|-------|----|-----|----|---------|-----|-----|--------|--------|--------|----|--------|-------|
| | 計 | 建物 | 林野 | 車両 | その他 | 全焼 | 半焼 | 部分焼 | ぼや | 建物 | 林野 | 死者 | 傷者 | 全損 | 半小損 | | 計 | 建物 | | 林野 | 車両 | その他 |
| | | | | | | | | | | | | | | | | | | 建物 | 内容物 | | | |
| 平成21年 | 29 | 17 | 1 | 4 | 7 | 14 | 1 | 5 | 10 | 1,114 | 3 | 1 | 7 | 10 | 11 | 62 | 82,430 | 49,162 | 8,886 | 20 | 21,000 | 3,362 |
| 22 | 33 | 16 | - | 5 | 12 | - | 3 | 5 | 8 | 515 | - | 1 | 1 | - | 7 | 17 | 50,738 | 26,559 | 21,533 | - | 1,124 | 1,522 |
| 23 | 21 | 10 | 1 | 1 | 9 | 2 | 1 | 5 | 4 | 325 | 1 | - | 3 | 1 | 7 | 20 | 26,582 | 18,970 | 7,157 | - | 163 | 292 |
| 24 | 25 | 14 | - | 6 | 5 | 5 | 1 | 5 | 6 | 423 | - | 1 | 4 | 2 | 7 | 30 | 45,615 | 26,874 | 5,967 | - | 4,225 | 8,549 |
| 25 | 22 | 11 | 3 | 1 | 7 | - | - | 4 | 8 | 140 | 3 | - | - | - | 5 | 9 | 13,463 | 6,789 | 6,218 | 26 | - | 430 |
| 平成25年1月 | 1 | 1 | - | - | - | - | - | - | 1 | - | - | - | - | - | - | - | 30 | - | 30 | - | - | - |
| 2月 | 3 | 1 | - | - | 2 | - | - | - | 1 | - | - | - | - | - | - | - | 160 | - | - | - | - | 160 |
| 3月 | 2 | - | - | - | 2 | - | - | - | - | - | - | - | - | - | - | - | 270 | - | - | - | - | 270 |
| 4月 | - | - | - | - | - | - | - | - | - | - | - | - | - | - | - | - | - | - | - | - | - | - |
| 5月 | 5 | 1 | 3 | - | 1 | - | - | - | 1 | - | 3 | - | - | - | 1 | 1 | 26 | - | - | 26 | - | - |
| 6月 | 4 | 3 | - | - | 1 | - | - | 2 | 2 | 122 | - | - | - | - | - | - | 11,616 | 5,676 | 5,940 | - | - | - |
| 7月 | 1 | 1 | - | - | - | - | - | 1 | - | 3 | - | - | - | - | - | - | 116 | 52 | 64 | - | - | - |
| 8月 | - | - | - | - | - | - | - | - | - | - | - | - | - | - | - | - | - | - | - | - | - | - |
| 9月 | 1 | 1 | - | - | - | - | - | 1 | - | 15 | - | - | - | - | 2 | 6 | 1,244 | 1,061 | 183 | - | - | - |
| 10月 | 1 | 1 | - | - | - | - | - | - | 1 | - | - | - | - | - | - | - | - | - | - | - | - | - |
| 11月 | 3 | 1 | - | 1 | 1 | - | - | - | 1 | - | - | - | - | - | 1 | 1 | 1 | - | 1 | - | - | - |
| 12月 | 1 | 1 | - | - | - | - | - | - | 1 | - | - | - | - | - | 1 | 1 | - | - | - | - | - | - |

資料: 消防本部(予防課)

5. 救急活動状況

単位:件,人

| 区分 | 出場件数 | 救急件数 | 搬送人員 | 1日当たり | | |
|-----------|--------------|--------------|--------------|--------------|-------------|-------------|
| | | | | 出場件数 | 救急件数 | 搬送人員 |
| | 3,549 | 3,095 | 3,149 | 9.72 | 8.48 | 8.63 |
| 22 | 3,613 | 3,232 | 3,278 | 9.90 | 8.85 | 8.98 |
| 23 | 3,638 | 3,285 | 3,326 | 9.97 | 9.00 | 9.11 |
| 24 | 3,711 | 3,356 | 3,399 | 10.16 | 9.19 | 9.31 |
| 25 | 3,655 | 3,392 | 3,364 | 10.01 | 9.29 | 9.21 |

資料:島田消防署

6. 市内の事故別救急出動状況

単位:件

| 区分 | 計 | 火災 | 自然 | 水難 | 交通 | 労災 | 運動 競技 | 一般 負傷 | 加害 行為 | 自損 行為 | 急病 | その他 |
|-----------|--------------|----------|----------|----------|------------|-----------|-----------|------------|----------|-----------|--------------|------------|
| 平成21年 | 3,549 | 6 | - | 6 | 383 | 34 | 40 | 518 | 13 | 44 | 2,324 | 181 |
| 22 | 3,613 | 1 | - | 5 | 395 | 55 | 32 | 548 | 11 | 40 | 2,315 | 211 |
| 23 | 3,638 | 5 | 0 | 5 | 395 | 43 | 32 | 481 | 12 | 59 | 2,417 | 189 |
| 24 | 3,711 | 5 | 3 | - | 382 | 37 | 31 | 580 | 12 | 31 | 2,457 | 173 |
| 25 | 3,655 | - | - | - | 359 | 41 | 34 | 550 | 8 | 32 | 2,420 | 211 |
| 平成25年1月 | 374 | - | - | - | 28 | 5 | 2 | 52 | 1 | 4 | 260 | 22 |
| 2月 | 265 | - | - | - | 31 | 2 | 1 | 41 | 3 | 1 | 163 | 23 |
| 3月 | 315 | - | - | - | 28 | 3 | 3 | 45 | 1 | 2 | 214 | 19 |
| 4月 | 299 | - | - | - | 40 | 4 | 2 | 36 | 1 | 4 | 198 | 14 |
| 5月 | 288 | - | - | - | 29 | 3 | 4 | 44 | - | 2 | 189 | 17 |
| 6月 | 291 | - | - | - | 25 | 4 | 5 | 45 | - | 4 | 197 | 11 |
| 7月 | 326 | - | - | - | 29 | 2 | 8 | 50 | 1 | 2 | 212 | 22 |
| 8月 | 323 | - | - | - | 37 | 3 | 1 | 37 | - | 4 | 228 | 13 |
| 9月 | 257 | - | - | - | 20 | 3 | 5 | 38 | - | 2 | 177 | 12 |
| 10月 | 270 | - | - | - | 34 | 5 | 2 | 51 | - | 1 | 161 | 16 |
| 11月 | 299 | - | - | - | 31 | 3 | 1 | 53 | - | 5 | 190 | 16 |
| 12月 | 348 | - | - | - | 27 | 4 | - | 58 | 1 | 1 | 231 | 26 |

資料:消防本部(島田消防署)

11. 建設・住宅

1. 都市計画・土地利用・市街地開発事業の状況 (平成25年3月現在)

| 種類 | 面積 (ha) |
|--------------------|-------------------|
| 都市計画区域 | 5,762.0 |
| 土地利用地域地区 | |
| 用途地域 | |
| 第一種低層住居専用地域 | 116.6 |
| 第二種低層住居専用地域 | 8.9 |
| 第一種中高層住居専用地域 | 266.5 |
| 第二種中高層住居専用地域 | 112.4 |
| 第一種住居地域 | 395.7 |
| 第二種住居地域 | 55.1 |
| 準住居地域 | 71.5 |
| 近隣商業地域 | 49.3 |
| 商業地域 | 34.6 |
| 準工業地域 | 153.6 |
| 工業地域 | 122.8 |
| 工業専用地域 | 145.0 |
| 計 | 1,532.0 |
| 特別用途地区 | 大規模集客施設制限地区 154.0 |
| 高度利用地区 | 1.3 |
| 防火地域 | 0.7 |
| 準防火地域 | 83.3 |
| 地区計画 | |
| | 中央第三地区計画 21.2 |
| | 往還下地区計画 41.0 |
| | 六合駅南地区計画 14.8 |
| 市街地整理事業 | |
| 土地区画 | |
| ○公共施行 | |
| 島田中央土地区画整理事業 | |
| (第一地区) | 15.8 |
| (第二地区) | 20.6 |
| 島田中央第三地区土地区画整理事業 | 20.6 |
| ○組合施行 | |
| 北島土地区画整理組合 | 8.7 |
| 旭町 | 5.0 |
| 川向 | 0.7 |
| 道悦島 | 14.4 |
| 北島東 | 5.5 |
| 稻荷四丁目 | 2.4 |
| 中河町第一 | 1.7 |
| 三代島 | 23.3 |
| 往還下 | 41.0 |
| 市街地再開発事業 | |
| 本通五丁目地区第一種市街地再開発事業 | 0.7 |
| 本通三丁目地区第一種市街地再開発事業 | 0.6 |

資料：都市計画課

2. 都市施設・都市計画道路の状況 (平成25年3月現在)

| 路線名 | 車線数 | 代表幅員 (m) | 延長 (m) | | |
|----------|-----|----------|--------|--------|--------|
| | | | 計画 | 改良済 | 概成済 |
| 第二東名自動車道 | 未表示 | 33 | 12,630 | 12,630 | 0 |
| 中河南原線 | 4 | 27 | 1,100 | 850 | 0 |
| 中河南原線 | 4 | 27 | 460 | 460 | 0 |
| 島田金谷線 | 2 | 16 | 4,350 | 0 | 4,350 |
| 谷口中河線 | 2 | 16 | 2,850 | 410 | 0 |
| 横井御仮屋線 | 2 | 16 | 2,800 | 2,800 | 0 |
| 横井旗指線 | 2 | 16 | 2,280 | 2,280 | 0 |
| 旭町元島田線 | 2 | 16 | 1,610 | 830 | 0 |
| 島田駅中央線 | 2 | 16 | 840 | 840 | 0 |
| 島田金谷北部幹線 | 4 | 20 | 9,140 | 0 | 9,140 |
| 二軒屋牛尾線 | 2 | 16 | 4,830 | 1,920 | 1,920 |
| 本通り線 | 2 | 20 | 750 | 300 | 450 |
| 扇町祇園線 | 2 | 16 | 1,320 | 520 | 400 |
| 駅前通り線 | 2 | 20 | 230 | 230 | 0 |
| 岸元島田線 | 2 | 16 | 3,100 | 3,100 | 0 |
| 横井中央線 | 2 | 20 | 1,380 | 1,030 | 110 |
| 島田駅南口線 | 2 | 21 | 50 | 50 | 0 |
| 東町御請線 | 2 | 18 | 2,470 | 0 | 1,100 |
| 御請道悦線 | 2 | 18 | 510 | 0 | 0 |
| 金谷駅十五軒線 | 2 | 12 | 860 | 860 | 0 |
| 旗指向谷線 | 2 | 12 | 2,180 | 2,180 | 0 |
| 金谷五和線 | 2 | 12 | 4,940 | 1,970 | 610 |
| 南原沖線 | 2 | 12 | 3,250 | 570 | 0 |
| 本通り稻荷線 | 2 | 12 | 2,080 | 1,080 | 1,000 |
| 中河町野田線 | 2 | 12 | 1,130 | 1,130 | 0 |
| 金谷河原番生寺線 | 2 | 12 | 3,130 | 3,130 | 0 |
| 金谷駅島田線 | 2 | 12 | 2,170 | 2,170 | 0 |
| 中河南原線 | 2 | 12 | 900 | 900 | 0 |
| 番生寺島線 | 2 | 12 | 1,340 | 1,340 | 0 |
| 志戸呂河原線 | 2 | 12 | 1,040 | 1,040 | 0 |
| 代官町牛尾線 | 2 | 12 | 1,370 | 1,370 | 0 |
| 栄町高砂線 | 2 | 12 | 700 | 290 | 0 |
| 大井祇園線 | 2 | 12 | 950 | 650 | 0 |
| 六丁目中河町線 | 2 | 12 | 710 | 0 | 0 |
| 道悦旭町合線 | 2 | 14 | 940 | 940 | 0 |
| 六合駅南口線 | 2 | 12 | 1,880 | 1,470 | 410 |
| 御仮屋旗指線 | 2 | 12 | 190 | 190 | 0 |
| 稻荷向谷線 | 2 | 12 | 2,490 | 2,490 | 0 |
| 本通り御仮屋線 | 2 | 12 | 950 | 950 | 0 |
| 本通り旭町線 | 2 | 12 | 920 | 0 | 920 |
| 日之出旗指線 | 2 | 11 | 1,340 | 1,040 | 0 |
| 大井若松線 | 2 | 11 | 1,240 | 910 | 0 |
| 中央中河町線 | 2 | 8 | 1,040 | 210 | 830 |
| 栄町中央線 | 2 | 11 | 610 | 610 | 0 |
| 計 | 不要 | 6 | 1,050 | 790 | 0 |
| | | | 92,100 | 56,530 | 20,930 |

資料：都市計画課

3. 市内道路の現況

| 区 分 | 総 数 | | | 国 道 | | | 県 道 | | 市 道 | |
|--------|------------------|------------------|----------------|---------------|----------------|--------------|----------------|----------------|-----|-----|
| | 延 長 | 舗装道 | 砂利道 | 舗装道 | 舗装道 | 砂利道 | 舗装道 | 砂利道 | 舗装道 | 砂利道 |
| 平成20年度 | 1,183,760 | 884,751 | 299,009 | 36,512 | 104,404 | 5,293 | 743,835 | 293,716 | | |
| 21 | 1,302,133 | 997,618 | 304,515 | 49,654 | 140,293 | 9,378 | 807,671 | 295,137 | | |
| 22 | 1,307,952 | 1,004,021 | 303,931 | 49,684 | 145,945 | 9,378 | 808,392 | 294,553 | | |
| 23 | 1,316,896 | 1,008,826 | 308,070 | 49,675 | 147,160 | 9,378 | 811,991 | 298,692 | | |
| 24 | 1,319,869 | 1,014,654 | 305,215 | 49,675 | 147,933 | 9,378 | 817,046 | 295,837 | | |

資料：建設課

4. 都市施設・都市計画公園の状況 (平成25年3月現在) 単位：ha

| 区 分 | 名 称 | 決定面積 | 開設面積 | 所 在 地 |
|---------------|-----------------|--------|---------|-----------------|
| 街 区 公 園 | 向 谷 公 園 | 0.10 | 0.10 | 向 谷 二 丁 目 |
| | 笹ヶ久保公 園 | 0.12 | 0.12 | 伊 太 字 笹ヶ久保 |
| | 中 溝 公 園 | 0.21 | 0.21 | 中 溝 四 丁 目 |
| | 扇 町 公 園 | 0.18 | 0.18 | 扇 町 |
| | 北 島 公 園 | 0.27 | 0.27 | 東 町 |
| | 横 井 公 園 | 0.59 | - | 横 井 二 丁 目 |
| | 朝 顔 の 松 公 園 | 0.63 | 0.63 | 河 原 一 丁 目 |
| | 中 央 小 公 園 | 0.94 | 0.94 | 中 央 町 |
| | 大 津 通 り 公 園 | 0.15 | 0.15 | 大 津 通 |
| | あ さ ひ 公 園 | 0.15 | 0.15 | 旭 三 丁 目 |
| | な か じ ま 公 園 | 0.20 | 0.20 | 道 悦 三 丁 目 |
| | つ き よ だ 公 園 | 0.20 | 0.20 | 道 悦 三 丁 目 |
| | 北 島 東 公 園 | 0.16 | 0.16 | 東 町 |
| | 三 代 島 一 号 公 園 | 0.35 | 0.35 | 金 谷 代 官 町 |
| 三 代 島 二 号 公 園 | 0.23 | 0.23 | 金 谷 栄 町 | |
| 三 代 島 三 号 公 園 | 0.13 | 0.13 | 金 谷 泉 町 | |
| 近 隣 公 園 | 金 谷 東 公 園 | 0.20 | 0.20 | 金 谷 河 原 及 び 金 谷 |
| | 南 町 公 園 | 1.50 | - | 南 二 丁 目 |
| | 七 丁 目 公 園 | 1.80 | 0.05 | 本 通 七 丁 目 ほか |
| | 元 島 田 公 園 | 1.90 | 1.26 | 元 島 田 |
| | 向 島 町 公 園 | 2.50 | - | 向 島 町 |
| | 大 井 川 公 園 | 3.80 | 0.83 | 向 谷 二 丁 目 ほか |
| | 往 還 下 公 園 | 1.50 | 1.50 | 金 谷 河 原 及 び 金 谷 |
| 総 合 公 園 | 伊 太 谷 川 沿 岸 公 園 | 18.30 | 0.18 | 伊 太 字 八 指 ほか |
| | 中 央 公 園 | 34.30 | 10.25 | 野 田 及 び 落 合 ほか |
| 運 動 公 園 | 横 井 運 動 場 公 園 | 9.90 | 8.60 | 横 井 四 丁 目 ほか |
| 特 殊 公 園 | 天 神 原 公 園 | 10.50 | - | 伊 太 字 大 鳥 |
| | 白 岩 寺 公 園 | 23.20 | 0.15 | 御 仮 屋 町 ほか |
| 緑 地 | 大 井 川 緑 地 | 97.00 | 34.18 | 横 井 一 丁 目 ほか |
| | 駅 前 緑 地 | 0.10 | 0.08 | 日 之 出 町 |
| | 北 部 緑 地 | 0.10 | 0.05 | 扇 町 |
| | か な や 大 井 川 緑 地 | 153.00 | 11.29 | 金 谷 字 往 還 下 ほか |
| | 計 | 364.21 | 72.64 | |

資料：都市計画課

5. 都市施設・都市下水路の状況 (平成25年3月現在)

| 名称 | 排水区域 (ha) | 延長 (m) |
|-----------|--------------|------------------|
| 阿知ヶ谷都市下水路 | 計画28 (供用 28) | 1,170 (供用 1,170) |
| 1号幹線 | 計画15 (供用 15) | 570 (供用 570) |
| 2号幹線 | 計画13 (供用 13) | 600 (供用 600) |
| 問屋川都市下水路 | 計画93 (供用 93) | 1,620 (供用 1,620) |
| 清水都市下水路 | 計画90 (供用 90) | 1,120 (供用 1,120) |
| 泉町都市下水路 | 計画35 (供用 35) | 620 (供用 620) |
| 金谷東町都市下水路 | 計画25 (供用 25) | 780 (供用 780) |
| 三代島都市下水路 | 計画11 (供用 11) | 150 (供用 150) |

資料：都市計画課

6. 新設住宅着工戸数 単位：戸

| 区分 | 総計 | 持家 | 貸家 | 給与住宅 | 分譲住宅 |
|-----------|------------|------------|------------|----------|------------|
| | 戸数 | 戸数 | 戸数 | 戸数 | 戸数 |
| 平成21年 | 643 | 369 | 232 | 26 | 20 |
| 22 | 695 | 446 | 194 | 18 | 50 |
| 23 | 610 | 408 | 120 | 6 | 76 |
| 24 | 718 | 440 | 231 | 8 | 39 |
| 25 | 799 | 513 | 155 | 0 | 131 |
| 平成25年1月 | 67 | 38 | 25 | 0 | 4 |
| 2月 | 52 | 30 | 17 | 0 | 5 |
| 3月 | 52 | 39 | 8 | 0 | 5 |
| 4月 | 43 | 39 | 0 | 0 | 4 |
| 5月 | 61 | 39 | 20 | 0 | 2 |
| 6月 | 40 | 28 | 10 | 0 | 2 |
| 7月 | 72 | 51 | 16 | 0 | 5 |
| 8月 | 84 | 60 | 20 | 0 | 4 |
| 9月 | 78 | 54 | 15 | 0 | 9 |
| 10月 | 70 | 55 | 8 | 0 | 7 |
| 11月 | 106 | 32 | 3 | 0 | 71 |
| 12月 | 74 | 48 | 13 | 0 | 13 |

資料：県住まいづくり課

7. 市営住宅一覧 (平成25年4月1日現在) 単位：戸

| 建設年度 | 団地名 | 所在 | 戸数 | 構造 |
|-------|--------------|-----------------|----|---------|
| 29年度 | 元島田住宅 | 島田市元島田9536番地の2 | 15 | 木・瓦・平 |
| 30年度 | 中溝町第一住宅 | 中溝町1405番地 | 9 | 〃 |
| 〃 | 中溝町住宅 | 〃 | 10 | 〃 |
| 31年度 | 向谷町住宅 | 向谷二丁目13番46号 | 2 | 〃 |
| 〃 | 旭町第一住宅 | 旭三丁目20番4号 | 10 | 〃 |
| 〃 | 家山住宅 | 川根町家山4156番地の1 | 7 | 木・トタン・平 |
| 32年度 | 旭町第二住宅 | 旭三丁目21番10号 | 10 | 木・瓦・平 |
| 〃 | 三ッ合町住宅 | 三ッ合町1248番地 | 10 | 〃 |
| 33年度 | 中溝町第二住宅 | 中溝町1557番地 | 5 | 〃 |
| 35年度 | 家山住宅 | 川根町家山4156番地の1 | 6 | 木・トタン・平 |
| 38年度 | 根岸住宅 | 金谷根岸町161番地の4 | 10 | 簡・耐・平 |
| 39年度 | 北部住宅 | 川根町家山802番地の1 | 16 | 木・トタン・平 |
| 43年度 | 大和田第一住宅 | 川根町家山4168番地 | 15 | 〃 |
| 45年度 | 大和田第二住宅 | 川根町家山4168番地 | 20 | 簡・耐・平 |
| 47年度 | 伊太第三住宅 | 伊太2404番地の8 | 24 | 簡・耐・二 |
| 48年度 | 〃第四住宅 | 伊太2331番地の3 | 24 | 〃 |
| 平成元年度 | 南原住宅A棟 | 南原294番地の22 | 14 | 中・耐・四 |
| 〃 | 南原住宅B棟 | 〃 | 10 | 〃 |
| 〃 | 身成住宅 | 川根町身成3294番地の105 | 4 | 木・瓦・二 |
| 2年度 | 身成住宅 | 川根町身成3294番地の105 | 4 | 〃 |
| 3年度 | 身成住宅 | 川根町身成3294番地の105 | 8 | 〃 |
| 4年度 | 身成住宅 | 川根町身成3294番地の105 | 8 | 〃 |
| 8年度 | 中河町住宅A棟 | 中河町400番地の10 | 18 | 中・耐・三 |
| 〃 | 中河町住宅B棟 | 〃 | 6 | 〃 |
| 17年度 | 大草住宅A棟 | 大草535番地の1 | 24 | 中・耐・四 |
| 19年度 | 大草住宅B棟 | 大草535番地の1 | 24 | 〃 |
| 21年度 | 大草住宅C棟 | 大草535番地の1 | 24 | 〃 |
| 22年度 | 子育て世代型住宅(注1) | 川根町家山336番地の3 | 18 | 中・耐・三 |
| 24年度 | 大草住宅D棟 | 大草535番地の1 | 24 | 中・耐・四 |

(公営住宅法による市営住宅)

(注1)島田市過疎地域自立促進計画による市営住宅(地域活性化・経済危機対策臨時交付金により建設)

資料：建築住宅課

12. 行政・財政

1. 選挙執行状況

(衆議院議員選挙・参議院議員選挙)

単位: 人, %

| 執行年月日 | 区分 | 定数 | 候補者数 | 投票当日の有権者数 | | | 投票者数 | | | 投票率 | | | 有効投票数 | 無効投票数 |
|------------------------------|------------|----------|----------|---------------|---------------|---------------|---------------|---------------|---------------|--------------|--------------|--------------|---------------|--------------|
| | | | | 総数 | 男 | 女 | 総数 | 男 | 女 | 総数 | 男 | 女 | | |
| <衆議院議員選挙(小選挙区)> | | | | | | | | | | | | | | |
| 12. 6. 25 | 旧島田市 | 1 | 5 | 59,661 | 28,916 | 30,745 | 40,114 | 19,556 | 20,558 | 67.24 | 67.63 | 66.87 | 38,477 | 1,637 |
| | 旧金谷町 | 1 | 5 | 17,004 | 8,236 | 8,768 | 11,959 | 5,750 | 6,209 | 70.33 | 69.82 | 70.81 | 11,619 | 340 |
| | 旧川根町 | 1 | 5 | 5,460 | 2,679 | 2,781 | 4,377 | 2,134 | 2,243 | 80.16 | 79.66 | 80.65 | 4,255 | 122 |
| 15. 11. 9 | 旧島田市 | 1 | 3 | 60,618 | 29,423 | 31,195 | 40,513 | 10,703 | 20,810 | 66.83 | 66.96 | 66.71 | 39,113 | 1,400 |
| | 旧金谷町 | 1 | 3 | 16,933 | 8,227 | 8,706 | 11,994 | 5,740 | 6,254 | 70.83 | 69.77 | 71.84 | 11,712 | 281 |
| | 旧川根町 | 1 | 5 | 5,342 | 2,625 | 2,717 | 4,203 | 2,067 | 2,136 | 78.68 | 78.74 | 78.62 | 4,130 | 73 |
| 17. 9. 11 | 島田市 | 1 | 2 | 78,308 | 38,002 | 40,306 | 56,490 | 27,247 | 29,243 | 72.14 | 71.70 | 72.55 | 55,248 | 1,238 |
| | 旧川根町 | 1 | 2 | 5,257 | 2,572 | 2,685 | 4,305 | 2,100 | 2,205 | 81.89 | 81.65 | 82.12 | 4,247 | 58 |
| 21. 8. 30 | 島田市 | 1 | 3 | 83,598 | 40,644 | 42,954 | 61,776 | 30,152 | 31,624 | 73.90 | 74.18 | 73.62 | 60,619 | 1,156 |
| 24. 12. 16 | 島田市 | 1 | 4 | 82,805 | 40,227 | 42,578 | 55,519 | 27,227 | 28,292 | 67.05 | 67.68 | 66.45 | 54,350 | 1,169 |
| <参議院議員選挙(選挙区)> | | | | | | | | | | | | | | |
| 16. 7. 11 | 旧島田市 | 2 | 5 | 60,857 | 29,504 | 31,353 | 38,050 | 18,541 | 19,509 | 62.52 | 62.84 | 62.22 | 36,806 | 1,242 |
| | 旧金谷町 | 2 | 5 | 16,934 | 8,258 | 8,676 | 11,144 | 5,365 | 5,779 | 65.81 | 64.97 | 66.61 | 10,760 | 384 |
| | 旧川根町 | 1 | 5 | 5,312 | 2,608 | 2,704 | 3,923 | 1,920 | 2,003 | 73.85 | 73.62 | 74.08 | 3,808 | 114 |
| 19. 7. 29 | 島田市 | 2 | 5 | 78,569 | 38,142 | 40,427 | 52,331 | 25,410 | 26,921 | 66.61 | 66.62 | 66.59 | 51,122 | 1,209 |
| | 旧川根町 | 1 | 2 | 5,165 | 2,533 | 2,632 | 4,019 | 1,974 | 2,045 | 77.81 | 77.93 | 77.70 | 3,954 | 65 |
| 21. 10. 25 (補欠選挙) | 島田市 | 1 | 4 | 83,616 | 40,649 | 42,967 | 33,397 | 16,976 | 16,421 | 39.94 | 41.76 | 38.21 | 32,912 | 482 |
| 22. 7. 11 | 島田市 | 2 | 6 | 83,356 | 40,523 | 42,833 | 52,040 | 25,434 | 26,606 | 62.42 | 62.75 | 62.10 | 50,757 | 1,283 |
| 25. 7. 21 | 島田市 | 2 | 6 | 82,793 | 40,198 | 42,595 | 47,044 | 23,309 | 23,735 | 56.82 | 57.99 | 55.72 | 46,171 | 873 |

資料: 選挙管理委員会

(県知事・県議会議員選挙)

単位:人, %

| 執行年月日 | 区分 | 定数 | 候補者数 | 投票当日の有権者数 | | | 投票者数 | | | 投票率 | | | 有効投票数 | 無効投票数 |
|------------------------|------|----|------|---------------|---------------|---------------|---------------|---------------|---------------|--------------|--------------|--------------|---------------|------------|
| | | | | 総数 | 男 | 女 | 総数 | 男 | 女 | 総数 | 男 | 女 | | |
| <静岡県知事選挙> | | | | | | | | | | | | | | |
| 平成9. 7. 6 | 旧島田市 | 1 | 3 | 57,871 | 28,010 | 29,861 | 26,022 | 12,691 | 13,331 | 44.97 | 45.31 | 44.64 | 25,678 | 343 |
| | 旧金谷町 | 1 | 3 | 16,853 | 8,105 | 8,748 | 9,512 | 4,465 | 5,047 | 56.44 | 55.09 | 57.69 | 9,422 | 90 |
| | 旧川根町 | 1 | 3 | 5,495 | 2,679 | 2,816 | 4,005 | 1,897 | 2,108 | 72.88 | 70.81 | 74.86 | 3,972 | 33 |
| 13. 7. 29 | 旧島田市 | 1 | 5 | 59,611 | 28,947 | 30,664 | 39,903 | 19,276 | 20,627 | 66.94 | 66.59 | 67.27 | 39,114 | 786 |
| | 旧金谷町 | 1 | 5 | 16,895 | 8,178 | 8,717 | 12,092 | 5,745 | 6,347 | 71.57 | 70.25 | 72.81 | 11,937 | 155 |
| | 旧川根町 | 1 | 5 | 5,381 | 2,636 | 2,745 | 4,295 | 2,093 | 2,202 | 79.82 | 79.40 | 80.22 | 4,249 | 46 |
| 17. 7. 24 | 島田市 | 1 | 2 | 77,655 | 37,645 | 40,010 | 41,085 | 19,658 | 21,427 | 52.91 | 52.22 | 53.55 | 40,711 | 374 |
| | 旧川根町 | 1 | 2 | 5,240 | 2,562 | 2,678 | 3,775 | 1,800 | 1,975 | 72.04 | 70.26 | 73.75 | 3,746 | 29 |
| 21. 7. 5 | 島田市 | 1 | 4 | 82,786 | 40,196 | 42,590 | 55,335 | 26,833 | 28,502 | 66.84 | 66.75 | 66.92 | 54,960 | 375 |
| 25. 6. 16 | 島田市 | 1 | 3 | 81,978 | 39,763 | 42,215 | 47,944 | 23,053 | 24,891 | 58.48 | 57.98 | 58.96 | 47,686 | 258 |

<静岡県議会議員選挙>

| | | | | | | | | | | | | | | |
|-------------|------|---|---|---------------|---------------|---------------|---------------|---------------|---------------|--------------|--------------|--------------|---------------|------------|
| 平成11. 4. 11 | 旧島田市 | 1 | 1 | - | 無 | - | - | 投 | - | - | 票 | - | - | - |
| | 旧金谷町 | 3 | 4 | 16,820 | 8,123 | 8,697 | 11,587 | 5,451 | 6,136 | 68.89 | 67.11 | 70.55 | 11,372 | 215 |
| | 旧川根町 | 3 | 4 | 5,428 | 2,651 | 2,777 | 4,336 | 2,071 | 2,265 | 79.88 | 78.12 | 81.56 | 4,277 | 59 |
| 15. 4. 13 | 旧島田市 | 1 | 1 | - | 無 | - | - | 投 | - | - | 票 | - | - | - |
| | 旧金谷町 | 3 | 5 | 16,744 | 8,128 | 8,616 | 11,216 | 5,310 | 5,906 | 66.99 | 65.33 | 68.55 | 11,092 | 124 |
| | 旧川根町 | 3 | 5 | 5,326 | 2,619 | 2,707 | 4,182 | 2,016 | 2,166 | 78.52 | 76.98 | 80.01 | 4,144 | 38 |
| 19. 4. 8 | 島田市 | 2 | 2 | - | 無 | - | - | 投 | - | - | 票 | - | - | - |
| | 旧川根町 | 2 | 2 | - | 無 | - | - | 投 | - | - | 票 | - | - | - |
| 23. 4. 10 | 島田市 | 2 | 3 | 82,469 | 40,031 | 42,438 | 43,147 | 21,020 | 22,127 | 52.32 | 52.51 | 52.14 | 42,428 | 719 |

資料:選挙管理委員会

(市長・市議会議員選挙)

単位:人, %

| 執行年月日 | 区分 | 定数 | 候補者数 | 投票当日の有権者数 | | | 投票者数 | | | 投票率 | | | 有効投票数 | 無効投票数 |
|---------------------------|------------|----------|-----------|---------------|---------------|---------------|---------------|---------------|---------------|--------------|--------------|--------------|---------------|--------------|
| | | | | 総数 | 男 | 女 | 総数 | 男 | 女 | 総数 | 男 | 女 | | |
| <島田市市長選挙> | | | | | | | | | | | | | | |
| 平成17. 5. 29 | 島田市 | 1 | 2 | 77,374 | 37,514 | 39,860 | 57,563 | 27,145 | 30,418 | 74.40 | 72.36 | 76.31 | 56,086 | 1,477 |
| 平成21. 5. 24 | 島田市 | 1 | 3 | 82,720 | 40,174 | 42,546 | 60,090 | 28,590 | 31,500 | 72.64 | 71.16 | 74.03 | 59,223 | 865 |
| 平成25. 5. 19 | 島田市 | 1 | 2 | 81,864 | 39,718 | 42,146 | 57,958 | 27,580 | 30,378 | 70.80 | 69.44 | 72.08 | 56,935 | 1,023 |
| <島田市議会議員選挙> | | | | | | | | | | | | | | |
| 平成17. 5. 29 | 島田市 | | 27 | 77,374 | 37,514 | 39,860 | 57,562 | 27,147 | 30,415 | 74.39 | 72.36 | 76.30 | 56,730 | 832 |
| 平成20. 4. 27 | 川根地区 | (増員) | 2 | 5,041 | 2,460 | 2,581 | 4,352 | 2,111 | 2,241 | 86.33 | 85.81 | 86.83 | 4,335 | 17 |
| 平成21. 5. 24 | 島田市 | | 23 | 82,720 | 40,174 | 42,546 | 60,088 | 40,174 | 42,546 | 72.64 | 71.17 | 74.02 | 59,038 | 1,046 |
| 平成25. 5. 19 | 島田市 | | 20 | 81,864 | 39,718 | 42,146 | 57,951 | 27,577 | 30,374 | 70.79 | 69.43 | 72.07 | 56,877 | 1,074 |
| <旧島田市市長選挙> | | | | | | | | | | | | | | |
| 平成9. 4. 20 | 旧島田市 | | 1 | 57,787 | 27,945 | 29,842 | 26,713 | 12,789 | 13,924 | 46.23 | 45.76 | 46.66 | 26,008 | 705 |
| 13. 4. 22 | 旧島田市 | | 1 | 59,359 | 28,796 | 30,563 | 39,800 | 18,839 | 20,961 | 67.05 | 65.42 | 68.58 | 39,247 | 550 |
| <旧島田市議会議員選挙> | | | | | | | | | | | | | | |
| 平成9. 4. 20 | 旧島田市 | (補欠) | 1 | - | 無 | - | - | 投 | - | - | 票 | - | - | - |
| 11. 4. 25 | 旧島田市 | | 24 | 58,637 | 28,424 | 30,213 | 44,166 | 20,762 | 23,404 | 75.32 | 73.04 | 77.46 | 43,629 | 536 |
| 15. 4. 27 | 旧島田市 | | 24 | - | 無 | - | - | 投 | - | - | 票 | - | - | - |
| <旧金谷町長選挙> | | | | | | | | | | | | | | |
| 平成9. 7. 6 | 旧金谷町 | | 1 | - | 無 | - | - | 投 | - | - | 票 | - | - | - |
| 12. 4. 2 | 旧金谷町 | | 1 | - | 無 | - | - | 投 | - | - | 票 | - | - | - |
| 16. 3. 7 | 旧金谷町 | | 1 | 16,818 | 8,187 | 8,631 | 11,630 | 5,469 | 6,161 | 69.15 | 66.80 | 71.38 | 11,507 | 123 |
| <旧金谷町議会議員選挙> | | | | | | | | | | | | | | |
| 平成 9. 10. 2 | 旧金谷町 | | 15 | 16,891 | 8,130 | 8,761 | 13,227 | 6,170 | 7,057 | 78.31 | 75.89 | 80.55 | 13,067 | 160 |
| 13. 10. 7 | 旧金谷町 | | 15 | - | 無 | - | - | 投 | - | - | 票 | - | - | - |
| <旧川根町長選挙> | | | | | | | | | | | | | | |
| 平成9. 10. 27 | 旧川根町 | | 1 | 5,516 | 2,688 | 2,828 | 5,184 | 2,505 | 2,679 | 93.98 | 93.19 | 94.73 | 5,143 | 41 |
| 13. 10. 28 | 旧川根町 | | 1 | - | 無 | - | - | 投 | - | - | 票 | - | - | - |
| 16. 11. 21 | 旧川根町 | (解職投票) | - | 5,255 | - | - | 4,318 | - | - | 82.17 | - | - | 4,278 | 40 |
| 16. 12. 26 | 旧川根町 | | 1 | - | 無 | - | - | 投 | - | - | 票 | - | - | - |
| <旧川根町議会議員選挙> | | | | | | | | | | | | | | |
| 平成 11. 4. 25 | 旧川根町 | | 13 | 5,425 | 2,652 | 2,773 | 5,075 | 2,462 | 2,613 | 93.55 | 92.84 | 94.23 | 5,057 | 18 |
| 15. 4. 27 | 旧川根町 | | 12 | 5,321 | 2,614 | 2,707 | 4,769 | 2,319 | 2,450 | 89.63 | 88.71 | 90.51 | 4,748 | 21 |
| 16. 11. 21 | 旧川根町 | | 10 | - | 無 | - | - | 投 | - | - | 票 | - | - | - |

2. 一般会計歳入決算額

単位:千円, %

| 区 分 | 平成20年度 | | 平成21年度 | | 平成22年度 | | 平成23年度 | | 平成24年度 | |
|-------------|------------|-------|------------|-------|------------|-------|------------|-------|-------------------|--------------|
| | 決算額 | 構成比 | 決算額 | 構成比 | 決算額 | 構成比 | 決算額 | 構成比 | 決算額 | 構成比 |
| 総額 | 35,579,029 | 100.0 | 37,516,083 | 100.0 | 37,219,843 | 100.0 | 36,552,622 | 100.0 | 37,632,058 | 100.0 |
| 市税 | 14,980,964 | 42.1 | 14,740,809 | 39.3 | 14,396,776 | 38.7 | 14,496,223 | 39.7 | 14,280,591 | 37.9 |
| 地方譲与税 | 439,447 | 1.2 | 407,752 | 1.1 | 390,889 | 1.0 | 387,720 | 1.1 | 364,096 | 1.0 |
| 利子割交付金 | 60,828 | 0.2 | 52,312 | 0.1 | 47,686 | 0.1 | 39,579 | 0.1 | 35,451 | 0.1 |
| 配当割交付金 | 21,671 | 0.1 | 17,414 | 0.0 | 21,659 | 0.1 | 24,135 | 0.1 | 27,456 | 0.1 |
| 株式等譲渡所得割交付金 | 9,327 | 0.0 | 9,635 | 0.0 | 8,043 | 0.0 | 6,906 | 0.0 | 7,396 | 0.0 |
| 地方消費税交付金 | 914,791 | 2.6 | 963,089 | 2.6 | 961,435 | 2.6 | 962,527 | 2.6 | 961,935 | 2.5 |
| ゴルフ場利用税交付金 | 31,600 | 0.1 | 30,309 | 0.1 | 29,067 | 0.1 | 25,998 | 0.1 | 23,720 | 0.1 |
| 自動車取得税交付金 | 257,077 | 0.7 | 153,991 | 0.4 | 129,418 | 0.3 | 110,739 | 0.3 | 141,688 | 0.4 |
| 地方特例交付金 | 181,669 | 0.5 | 189,340 | 0.5 | 207,202 | 0.6 | 184,991 | 0.5 | 67,922 | 0.2 |
| 地方交付税 | 4,698,457 | 13.2 | 5,275,144 | 14.1 | 5,878,053 | 15.8 | 6,305,048 | 17.2 | 6,199,313 | 16.5 |
| 交通安全対策特別交付金 | 20,950 | 0.1 | 21,074 | 0.1 | 20,127 | 0.1 | 20,041 | 0.0 | 20,782 | 0.0 |
| 分担金及び負担金 | 515,614 | 1.5 | 520,866 | 1.4 | 512,099 | 1.4 | 519,600 | 1.4 | 530,474 | 1.4 |
| 使用料及び手数料 | 402,037 | 1.1 | 475,611 | 1.3 | 452,617 | 1.2 | 467,762 | 1.3 | 590,573 | 1.6 |
| 国庫支出金 | 2,497,882 | 7.0 | 6,627,532 | 17.7 | 3,982,764 | 10.7 | 3,821,984 | 10.5 | 3,809,196 | 10.1 |
| 県支出入金 | 2,411,093 | 6.8 | 2,231,402 | 5.9 | 2,360,972 | 6.3 | 2,318,380 | 6.3 | 2,417,938 | 6.4 |
| 財産収入 | 621,356 | 1.7 | 235,967 | 0.6 | 126,558 | 0.3 | 215,564 | 0.6 | 247,402 | 0.6 |
| 寄附金 | 3,389 | 0.0 | 31,972 | 0.1 | 50,385 | 0.1 | 22,997 | 0.1 | 22,620 | 0.1 |
| 繰入金 | 792,655 | 2.2 | 137,209 | 0.4 | 141,164 | 0.4 | 43,389 | 0.1 | 97,782 | 0.3 |
| 繰越金 | 945,634 | 2.7 | 917,524 | 2.4 | 1,142,614 | 3.1 | 2,606,346 | 7.1 | 2,681,137 | 7.1 |
| 諸収入 | 2,064,688 | 5.8 | 1,072,031 | 2.8 | 1,186,115 | 3.2 | 1,243,693 | 3.4 | 1,244,186 | 3.3 |
| 債 | 3,707,900 | 10.4 | 3,405,100 | 9.1 | 5,174,200 | 13.9 | 2,729,000 | 7.5 | 3,860,400 | 10.3 |

資料:財政課

3. 特別会計歳入歳出決算額

単位:千円

| 区 分 | 平成20年度 | | 平成21年度 | | 平成22年度 | | 平成23年度 | | 平成24年度 | |
|-----------|------------|------------|------------|------------|------------|------------|------------|------------|-------------------|-------------------|
| | 歳入 | 歳出 | 歳入 | 歳出 | 歳入 | 歳出 | 歳入 | 歳出 | 歳入 | 歳出 |
| 総額 | 19,140,056 | 18,477,588 | 18,299,211 | 17,693,624 | 18,155,830 | 17,505,262 | 18,915,040 | 18,396,149 | 19,833,868 | 19,260,398 |
| 国民健康保険事業 | 9,388,180 | 8,897,888 | 9,333,172 | 8,901,727 | 9,634,824 | 9,088,087 | 10,269,979 | 9,853,881 | 10,630,105 | 10,163,900 |
| 簡易水道事業 | 168,624 | 162,828 | 137,940 | 133,243 | 113,118 | 108,084 | 105,531 | 99,720 | 135,987 | 131,686 |
| 土地取得事業 | 253,392 | 253,392 | 270,279 | 270,279 | 459,984 | 459,984 | 481,171 | 481,170 | 510,375 | 510,375 |
| 休日急患診療事業 | 12,723 | 11,906 | 16,900 | 11,974 | 17,769 | 11,487 | 21,094 | 11,904 | 23,161 | 17,072 |
| 老人保健医療事業 | 846,864 | 787,856 | 79,155 | 68,848 | 10,438 | 10,438 | — | — | — | — |
| 公共下水道事業 | 1,310,180 | 1,292,829 | 1,003,463 | 976,292 | 797,893 | 776,332 | 762,477 | 747,600 | 816,996 | 794,903 |
| 介護保険事業 | 5,581,671 | 5,523,739 | 5,767,510 | 5,670,794 | 6,122,439 | 6,081,443 | 6,273,375 | 6,252,262 | 6,645,168 | 6,621,254 |
| 介護サ－ビス事業 | 76,687 | 48,061 | 79,692 | 50,329 | 76,748 | 49,081 | 70,708 | 47,640 | 67,699 | 48,229 |
| 後期高齢者医療事業 | 1,501,735 | 1,499,089 | 1,611,100 | 1,610,138 | 922,617 | 920,326 | 930,705 | 901,972 | 1,004,377 | 972,979 |

資料:財政課

4. 市税決算額

単位:千円, %

| 区 分 | 平成 20 年度 | | 平成 21 年度 | | 平成 22 年度 | | 平成 23 年度 | | 平成 24 年度 | |
|-----------------|------------|-------|------------|-------|------------|-------|------------|-------|-------------------|--------------|
| | 決算額 | 構成比 | 決算額 | 構成比 | 決算額 | 構成比 | 決算額 | 構成比 | 決算額 | 構成比 |
| 総 額 | 14,980,964 | 100.0 | 14,740,809 | 100.0 | 14,396,776 | 100.0 | 14,496,223 | 100.0 | 14,280,591 | 100.0 |
| 市 民 税 (個 人 分) | 5,438,235 | 36.3 | 5,365,923 | 36.4 | 4,848,125 | 33.7 | 4,778,574 | 33.0 | 4,956,900 | 34.7 |
| 市 民 税 (法 人 分) | 928,016 | 6.2 | 715,189 | 4.9 | 850,792 | 5.9 | 902,666 | 6.2 | 832,065 | 5.8 |
| 固 定 資 産 税 | 6,748,907 | 45.0 | 6,789,699 | 46.1 | 6,796,032 | 47.2 | 6,821,414 | 47.1 | 6,549,658 | 45.9 |
| 軽 自 動 車 税 | 203,852 | 1.4 | 210,608 | 1.4 | 216,646 | 1.5 | 222,052 | 1.5 | 226,167 | 1.6 |
| 市 た ば こ 税 | 469,143 | 3.1 | 446,181 | 3.0 | 469,593 | 3.3 | 539,559 | 3.7 | 528,473 | 3.7 |
| 特 別 土 地 保 有 税 | - | - | - | - | - | - | - | - | - | - |
| 都 市 計 画 税 | 1,138,850 | 7.6 | 1,136,412 | 7.7 | 1,140,692 | 7.9 | 1,156,893 | 8.0 | 1,111,499 | 7.8 |
| 入 湯 税 | 53,961 | 0.4 | 76,797 | 0.5 | 74,896 | 0.5 | 75,065 | 0.5 | 75,829 | 0.5 |

資料:財政課

5. 一般会計目的別歳出決算額

単位:千円, %

| 区 分 | 平成 20 年度 | | 平成 21 年度 | | 平成 22 年度 | | 平成 23 年度 | | 平成 24 年度 | |
|-----------|------------|-------|------------|-------|------------|-------|------------|-------|-------------------|--------------|
| | 決算額 | 構成比 | 決算額 | 構成比 | 決算額 | 構成比 | 決算額 | 構成比 | 決算額 | 構成比 |
| 総額 | 34,661,505 | 100.0 | 36,373,469 | 100.0 | 34,613,497 | 100.0 | 33,871,486 | 100.0 | 35,882,889 | 100.0 |
| 議 会 費 | 245,159 | 0.7 | 226,492 | 0.6 | 224,200 | 0.7 | 296,789 | 0.9 | 261,999 | 0.7 |
| 総 務 費 | 5,389,896 | 15.6 | 5,856,352 | 16.1 | 6,383,227 | 18.4 | 4,899,685 | 14.5 | 5,254,239 | 14.6 |
| 民 生 費 | 7,859,333 | 22.7 | 7,721,543 | 21.2 | 9,211,072 | 26.6 | 9,550,988 | 28.2 | 9,836,385 | 27.4 |
| 衛 生 費 | 3,475,394 | 10.0 | 3,480,860 | 9.6 | 3,382,811 | 9.8 | 3,502,758 | 10.3 | 3,434,652 | 9.6 |
| 労 働 費 | 46,403 | 0.1 | 74,224 | 0.2 | 42,149 | 0.1 | 34,792 | 0.1 | 32,469 | 0.1 |
| 農 林 業 費 | 1,232,318 | 3.6 | 1,469,137 | 4.0 | 1,742,158 | 5.0 | 1,022,756 | 3.0 | 1,035,008 | 2.9 |
| 商 工 費 | 420,085 | 1.2 | 571,420 | 1.6 | 633,536 | 1.8 | 623,189 | 1.8 | 672,087 | 1.9 |
| 土 木 費 | 5,078,316 | 14.7 | 3,791,499 | 10.4 | 3,586,224 | 10.4 | 3,728,503 | 11.0 | 5,264,497 | 14.7 |
| 消 防 費 | 1,611,556 | 4.6 | 1,808,513 | 5.0 | 1,635,145 | 4.7 | 1,578,230 | 4.7 | 1,784,976 | 5.0 |
| 教 育 費 | 4,008,893 | 11.6 | 6,693,429 | 18.4 | 3,580,410 | 10.4 | 3,707,687 | 10.9 | 3,662,277 | 10.2 |
| 災 害 復 旧 費 | 4,982 | 0.0 | 20,511 | 0.1 | 62,919 | 0.2 | 143,596 | 0.4 | 86,502 | 0.2 |
| 公 債 費 | 4,683,828 | 13.5 | 4,308,575 | 11.8 | 4,082,546 | 11.8 | 4,526,222 | 13.4 | 4,505,836 | 12.6 |
| 諸 支 出 金 | 605,342 | 1.7 | 350,914 | 1.0 | 47,100 | 0.1 | 256,291 | 0.8 | 51,962 | 0.1 |

資料:財政課

6. 平成25年度一般会計当初予算額

単位:千円

| 歳 入 | | 歳 出 | |
|-----------------------|------------|-----------|------------|
| 区 分 | 25年度当初予算額 | 区 分 | 25年度当初予算額 |
| 総 額 | 36,188,000 | 総 額 | 36,188,000 |
| 市 税 | 13,962,640 | 議 会 費 | 264,727 |
| 地 方 譲 与 税 | 349,491 | 総 務 費 | 3,604,696 |
| 利 子 割 交 付 金 | 15,800 | 民 生 費 | 10,490,824 |
| 配 当 割 交 付 金 | 27,000 | 衛 生 費 | 3,772,000 |
| 株 式 等 譲 渡 所 得 割 交 付 金 | 5,600 | 労 働 費 | 35,866 |
| 地 方 消 費 税 交 付 金 | 993,000 | 農 林 業 費 | 1,752,656 |
| ゴ ル フ 場 利 用 税 交 付 金 | 29,900 | 商 工 費 | 1,908,114 |
| 自 動 車 取 得 税 交 付 金 | 123,000 | 土 木 費 | 3,774,655 |
| 地 方 特 例 交 付 金 | 64,500 | 消 防 費 | 1,760,626 |
| 地 方 交 付 税 | 5,600,000 | 教 育 費 | 4,105,362 |
| 交 通 安 全 対 策 特 別 交 付 金 | 20,000 | 災 害 復 旧 費 | 49,000 |
| 分 担 金 及 び 負 担 金 | 884,282 | 公 債 費 | 4,593,228 |
| 使 用 料 及 び 手 数 料 | 479,195 | 諸 支 出 金 | 36,246 |
| 国 庫 支 出 金 | 3,963,152 | 予 備 費 | 40,000 |
| 県 支 出 金 | 2,681,746 | | |
| 財 産 収 入 | 107,474 | | |
| 寄 附 金 | 5 | | |
| 繰 入 金 | 842,427 | | |
| 繰 越 金 | 400,000 | | |
| 諸 収 入 | 1,053,688 | | |
| 市 債 | 4,585,100 | | |

資料:財政課

7. 企業会計別平成24年度決算額および平成25年度予算額

単位:千円

| 区 分 | 平成24年度決算 | | 平成25年度予算 | |
|-----|------------|------------|------------|------------|
| | 収 入 | 支 出 | 収 入 | 支 出 |
| 水道 | 976,612 | 942,379 | 972,955 | 965,005 |
| 収益的 | | | | |
| 資本的 | 200,241 | 486,005 | 221,063 | 505,285 |
| 病院 | 12,158,487 | 12,133,146 | 12,188,449 | 12,675,211 |
| 収益的 | | | | |
| 資本的 | 706,679 | 1,038,539 | 556,573 | 870,269 |

資料:財政課

8. 市民税納税義務者数

(平成25年7月1日現在)単位:人,千円

| 区分 | 総数 | | 課税標準額の段階別人員 | | | | | | | | |
|--------|--------|-------------|-------------|--------|--------|--------|--------|--------|--------|----------|----------|
| | 人員 | 総所得金額等 | 10万円以下 | ～100万円 | ～200万円 | ～300万円 | ～400万円 | ～550万円 | ～700万円 | ～1,000万円 | 1,000万円超 |
| 給与所得1) | 33,844 | 108,504,316 | 350 | 11,129 | 11,032 | 5,647 | 3,078 | 1,615 | 437 | 268 | 288 |
| 事業所得1) | 1,696 | 6,508,143 | 27 | 661 | 465 | 210 | 120 | 96 | 42 | 33 | 42 |
| 計 | 35,540 | 115,012,459 | 377 | 11,790 | 11,497 | 5,857 | 3,198 | 1,711 | 479 | 301 | 330 |

1) 給与所得については、給与所得控除後の数値。事業所得については、必要経費控除後の数値。

資料: 税務課

※均等割のみの納税は含まれない。

9. 課税家屋の概要

(各年1月1日現在)

| 区分 | 棟数 | 床面積(㎡) | 決定価格(千円) | 単位当たり価格(円) |
|-----------|---------------|------------------|--------------------|---------------|
| 平成21年 | 62,567 | 6,992,173 | 189,769,597 | 27,140 |
| 22 | 62,589 | 7,016,137 | 193,613,002 | 27,595 |
| 23 | 62,398 | 7,022,971 | 199,061,896 | 28,344 |
| 24 | 62,321 | 7,051,031 | 179,414,825 | 25,445 |
| 25 | 62,205 | 7,079,417 | 184,799,373 | 26,104 |

資料: 税務課「概要調書(法定免税点以上のもの)」

10. 課税家屋の推移

(木造建物)

(各年1月1日現在)単位:棟, m²

| 区 分 | 平成 21 年 | | 平成 22 年 | | 平成 23 年 | | 平成 24 年 | | 平成 25 年 | |
|-------------------|---------|-----------|---------|-----------|---------|-----------|---------|-----------|---------|-----------|
| | 棟 数 | 床面積 | 棟 数 | 床面積 | 棟 数 | 床面積 | 棟 数 | 床面積 | 棟 数 | 床面積 |
| | 島田市 | 島田市 | 島田市 | 島田市 | 島田市 | 島田市 | 島田市 | 島田市 | 島田市 | 島田市 |
| 総 数 | 47,493 | 3,770,885 | 47,454 | 3,790,456 | 47,300 | 3,806,349 | 47,188 | 3,825,476 | 47,032 | 3,836,033 |
| 専 用 住 宅 | 30,345 | 2,804,854 | 30,429 | 2,828,151 | 30,456 | 2,850,179 | 30,544 | 2,875,189 | 30,612 | 2,894,570 |
| 共 同 住 宅 ・ 寄 宿 舎 | 322 | 55,903 | 327 | 58,167 | 332 | 60,594 | 339 | 64,146 | 352 | 68,644 |
| 併 用 住 宅 | 1,960 | 205,437 | 1,929 | 203,428 | 1,920 | 203,153 | 1,896 | 200,630 | 1,867 | 198,458 |
| 農 家 住 宅 | 2,028 | 200,716 | 2,012 | 199,539 | 1,984 | 197,196 | 1,963 | 195,221 | 1,937 | 192,795 |
| 旅 館 ・ 料 亭 ・ ホ テ ル | 39 | 6,425 | 39 | 6,272 | 36 | 5,630 | 36 | 5,630 | 37 | 5,672 |
| 事 務 所 ・ 銀 行 ・ 店 舗 | 663 | 39,251 | 662 | × | 664 | 39,398 | 659 | 39,537 | 652 | 39,253 |
| 劇 場 ・ 病 院 | 24 | × | 23 | × | 24 | 2,762 | 23 | 2,023 | 24 | 2,078 |
| 公 衆 浴 場 | 1 | × | 1 | × | × | × | × | × | × | × |
| 工 場 ・ 倉 庫 | 1,466 | 120,940 | 1,470 | 120,752 | 1,458 | 119,246 | 1,452 | 118,667 | 1,434 | 115,414 |
| 土 蔵 | 109 | 6,406 | 110 | × | 107 | 6,212 | 108 | 6,241 | 107 | 6,133 |
| 附 属 家 | 10,536 | 328,225 | 10,452 | 325,610 | 10,319 | 321,979 | 10,168 | 318,192 | 10,010 | 313,016 |

資料: 税務課「概要調書(法定免税点以上のもの)」

(非木造建物)

(各年1月1日現在)単位:棟, m²

| 区 分 | 平成 21 年 | | 平成 22 年 | | 平成 23 年 | | 平成 24 年 | | 平成 25 年 | |
|-------------------------|---------|-----------|---------|-----------|---------|-----------|---------|-----------|---------|-----------|
| | 棟 数 | 床面積 | 棟 数 | 床面積 | 棟 数 | 床面積 | 棟 数 | 床面積 | 棟 数 | 床面積 |
| | 島田市 | 島田市 | 島田市 | 島田市 | 島田市 | 島田市 | 島田市 | 島田市 | 島田市 | 島田市 |
| 総 数 | 15,074 | 3,221,288 | 15,135 | 3,225,681 | 15,098 | 3,216,622 | 15,133 | 3,225,555 | 15,173 | 3,243,384 |
| 住 宅 ・ ア パ ー ト | | | | | | | | | | |
| 鉄 骨 ・ 鉄 筋 コ ン ク リ ー ト 造 | 67 | 7,207 | 67 | 7,207 | 67 | 7,207 | 66 | 7,109 | 65 | 6,946 |
| 鉄 筋 コ ン ク リ ー ト 造 | 409 | 150,625 | 417 | 149,241 | 432 | 152,845 | 442 | 156,012 | 442 | 159,228 |
| 鉄 骨 造 | 1,546 | 262,069 | 1,549 | 264,088 | 1,548 | 263,969 | 1,550 | 265,269 | 1,553 | 265,645 |
| 軽 量 鉄 骨 造 | 3,079 | 413,878 | 3,147 | 424,204 | 3,202 | 432,456 | 3,268 | 442,301 | 3,346 | 455,860 |
| れんが造・コンクリートブロック造 | 16 | 874 | 15 | × | 15 | 819 | 15 | 819 | 15 | 819 |
| そ の 他 | 3 | 23 | 3 | 23 | 3 | 23 | 3 | 23 | 3 | 23 |
| 工 場 ・ 倉 庫 | | | | | | | | | | |
| 鉄 骨 鉄 筋 コ ン ク リ ー ト 造 | 16 | 28,341 | 16 | 28,341 | 15 | 27,730 | 15 | 27,730 | 15 | 27,730 |
| 鉄 筋 コ ン ク リ ー ト 造 | 174 | 192,112 | 169 | 178,707 | 144 | 157,382 | 143 | 157,672 | 143 | 158,030 |
| 鉄 骨 造 | 3,981 | 1,356,349 | 3,989 | 1,357,195 | 3,966 | 1,360,895 | 3,942 | 1,358,816 | 3,926 | 1,365,867 |
| 軽 量 鉄 骨 造 | 1,272 | 99,767 | 1,275 | 99,744 | 1,267 | 97,496 | 1,266 | 96,674 | 1,263 | 95,357 |
| れんが造・コンクリートブロック造 | 136 | 5,400 | 137 | × | 133 | 5,317 | 131 | 5,287 | 132 | 5,334 |
| そ の 他 | - | - | - | - | - | - | - | - | - | - |
| そ の 他 | | | | | | | | | | |
| 鉄 骨 ・ 鉄 筋 コ ン ク リ ー ト 造 | 25 | 15,339 | 24 | × | 23 | 14,462 | 22 | 14,378 | 22 | 14,378 |
| 鉄 筋 コ ン ク リ ー ト 造 | 254 | 127,785 | 248 | 116,499 | 240 | 114,108 | 239 | 112,741 | 228 | 94,152 |
| 鉄 骨 造 | 1,978 | 472,099 | 1,982 | 490,576 | 1,981 | 495,143 | 1,986 | 495,462 | 1,985 | 507,806 |
| 軽 量 鉄 骨 造 | 1,827 | 83,965 | 1,817 | 83,808 | 1,786 | 81,531 | 1,772 | 80,127 | 1,767 | 81,021 |
| れんが造・コンクリートブロック造 | 288 | 5,438 | 277 | 5,303 | 273 | 5,222 | 270 | 5,118 | 265 | 5,170 |
| そ の 他 | 3 | 17 | 3 | 17 | 3 | 17 | 3 | 17 | 3 | 18 |

資料: 税務課「概要調書(法定免税点以上のもの)」

11. 市の機構

平成25年度 島田市行政組織

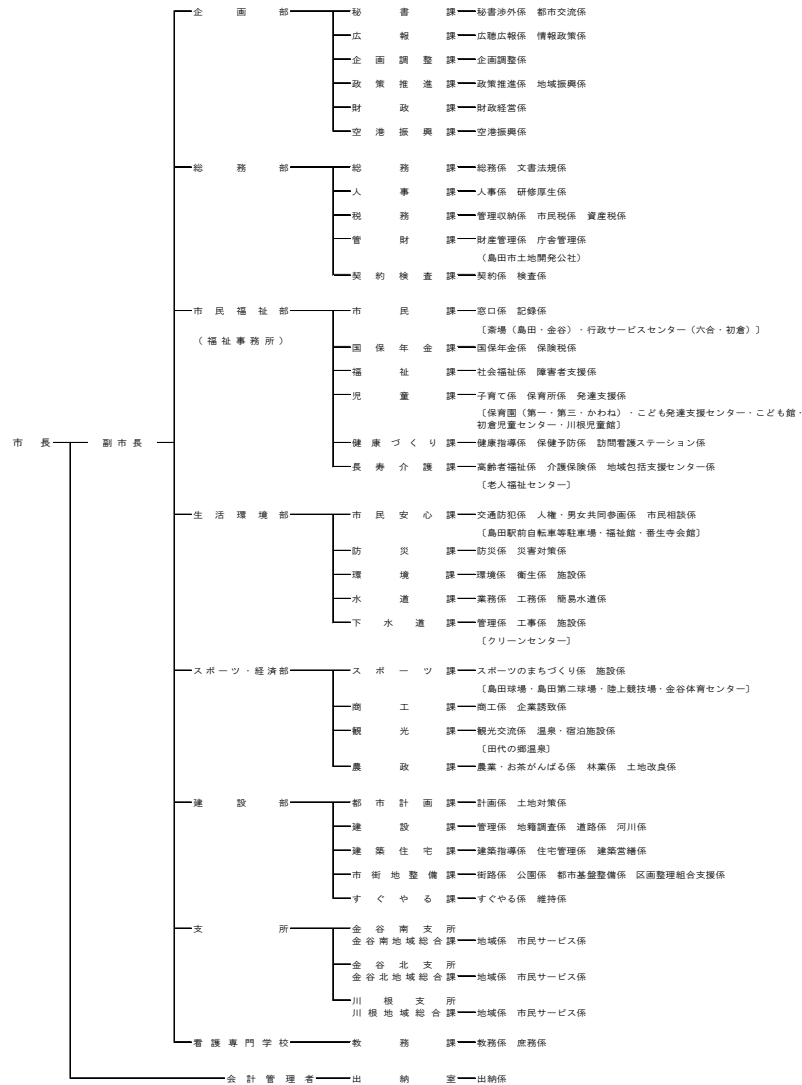

教育委員会

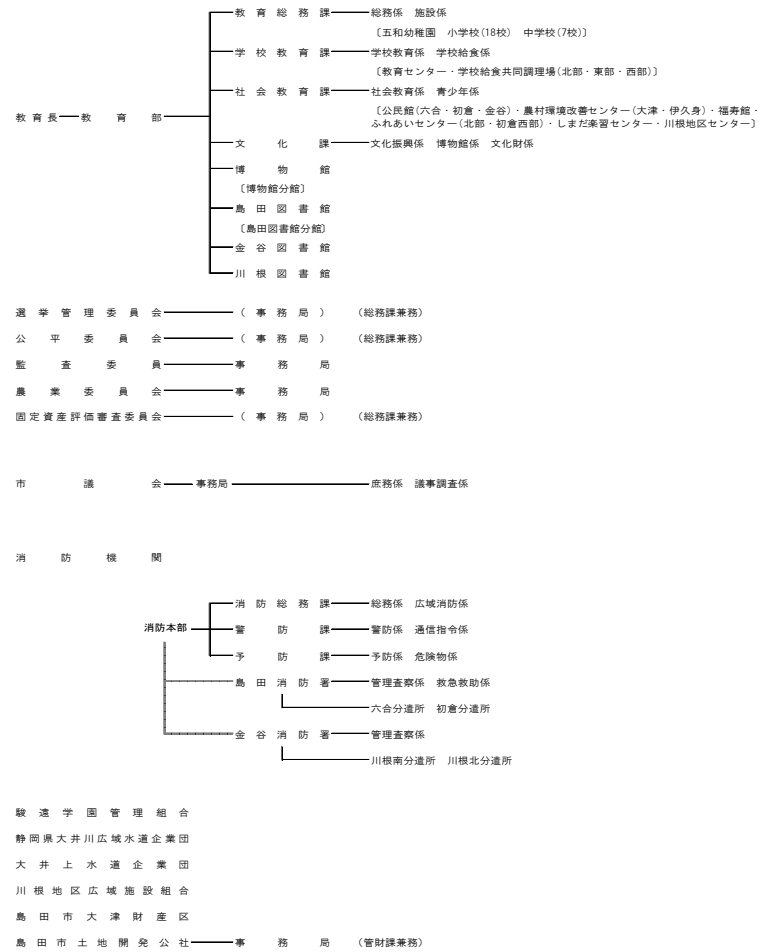

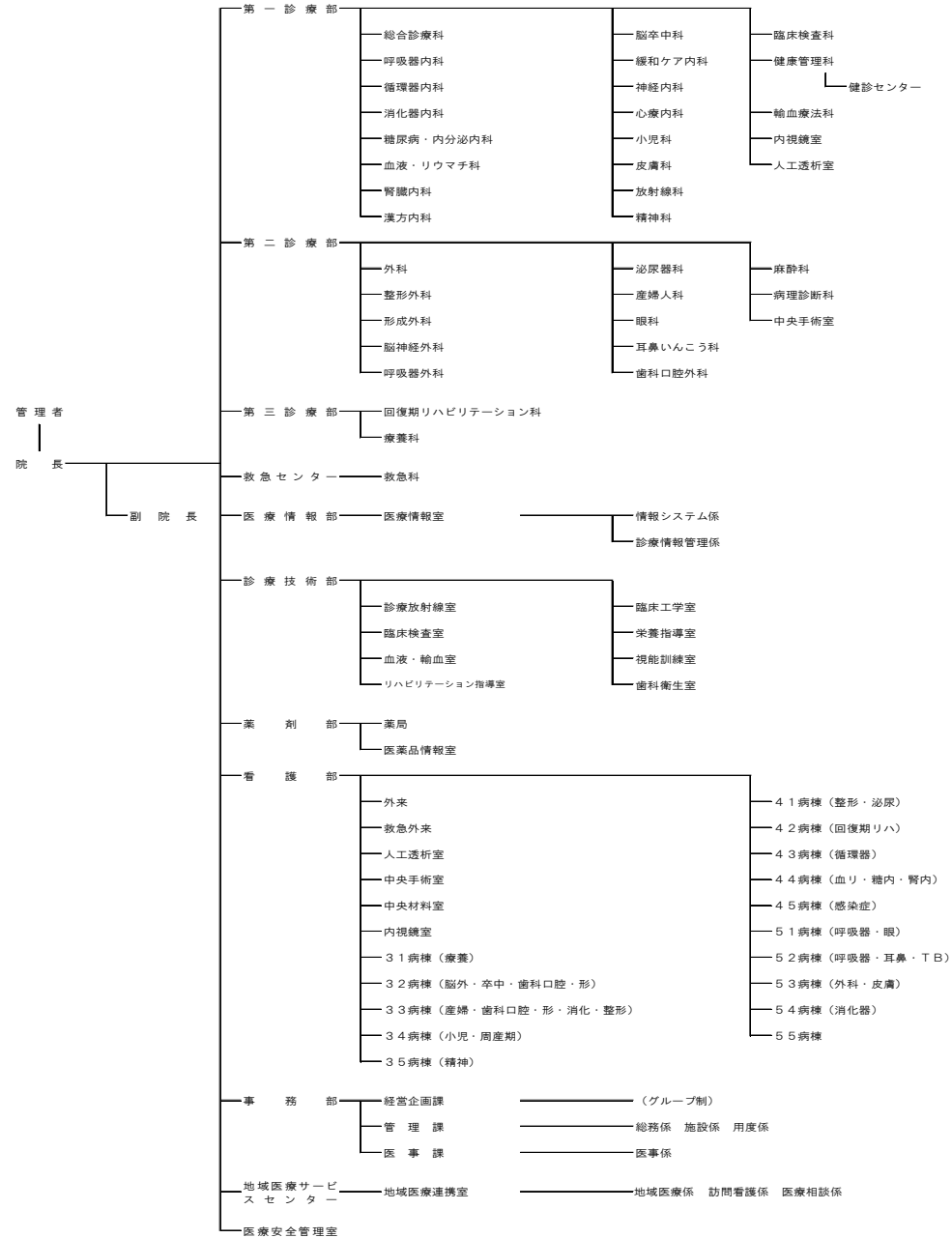

12. 市職員数

(平成25年12月31日現在) 単位:人

| 区分 | | 総数 | 男 | 女 |
|---------------------|------------------|-------|-----|-----|
| 総市 | | 1,549 | 790 | 759 |
| | 長 部 | 568 | 377 | 191 |
| | 企 画 部 | 37 | 29 | 8 |
| | 総 務 部 | 81 | 54 | 27 |
| | 市 民 福 祉 部 | 164 | 58 | 106 |
| | 生 活 環 境 部 | 101 | 91 | 10 |
| | ス ポ ー ツ ・ 経 済 部 | 47 | 39 | 8 |
| | 建 設 部 | 93 | 88 | 5 |
| | 支 出 所 | 25 | 15 | 10 |
| | 看 納 室 | 6 | 2 | 4 |
| | 護 専 門 学 校 | 14 | 1 | 13 |
| 市 教 | 育 民 病 院 会 | 710 | 196 | 514 |
| | 1) 事 務 局 職 員 会 | 111 | 64 | 47 |
| | 2) 教 育 機 関 職 員 会 | 66 | 33 | 33 |
| 議 監 | 会 事 務 局 | 45 | 31 | 14 |
| 農 業 委 員 会 | 事 務 局 | 6 | 5 | 1 |
| 選 挙 管 理 委 員 会 | 事 務 局 | 5 | 2 | 3 |
| 消 防 本 部 | 事 務 局 | 4 | 3 | 1 |
| 駿 遠 学 園 管 理 組 合 派 遣 | 事 務 局 | 2 | 2 | 0 |
| | 部 | 142 | 140 | 2 |
| | | 1 | 1 | 0 |

1) 教育総務課・学校教育課(含調理場)・社会教育課

資料:人事課

2) 小中学校・図書館・博物館(教育長を除く)

13. 市議会構成(議員定数20人)

(平成26年1月1日現在)

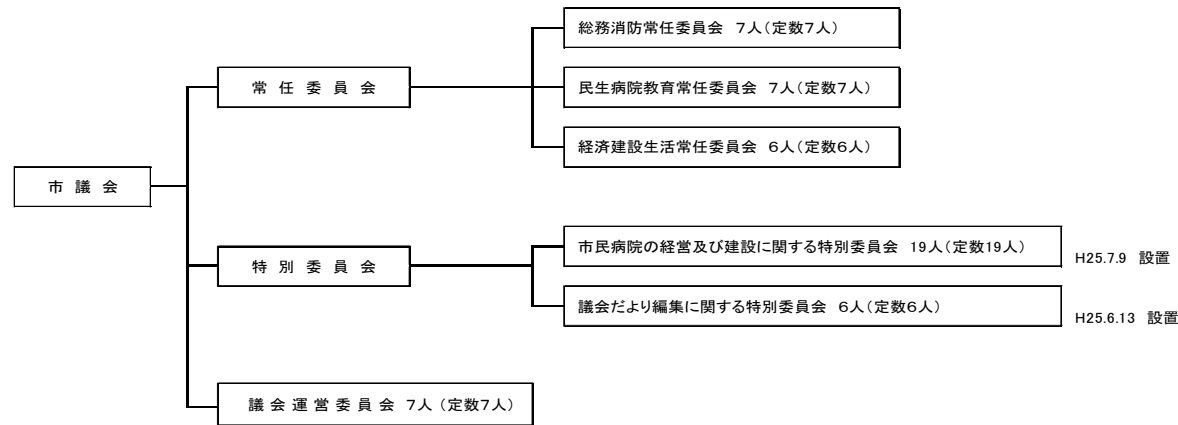

資料:議会事務局

13. 国勢調査

1. 人口の推移

(旧島田市)

(各年10月1現在)単位:世帯, 人, km²

| 区 分 | 世帯数 | 人 口 | | | 一世帯 当たり の人員 | 人口密度 1km ² 当たり | 面 積 |
|----------|--------|--------|--------|--------|-------------------|---------------------------------|--------|
| | | 総 数 | 男 | 女 | | | |
| 大正9年10月 | 3,585 | 18,531 | ... | ... | 5.2 | ... | 11.77 |
| 14. 10 | 4,061 | 20,766 | ... | ... | 5.1 | ... | 〃 |
| 昭和 5. 10 | 4,361 | 22,274 | ... | ... | 5.1 | ... | 〃 |
| 10. 10 | 4,582 | 24,339 | ... | ... | 5.3 | ... | 〃 |
| 15. 10 | 4,667 | 24,633 | ... | ... | 5.3 | ... | 〃 |
| 22. 10 | 5,986 | 30,635 | ... | ... | 5.1 | ... | 〃 |
| 25. 10 | 6,150 | 32,193 | 15,668 | 16,525 | 5.2 | 2,735 | 〃 |
| 30. 10 | 9,277 | 51,238 | 24,797 | 26,441 | 5.5 | 489 | 104.84 |
| 35. 10 | 10,483 | 53,900 | 25,795 | 28,105 | 5.1 | 514 | 〃 |
| 40. 10 | 13,297 | 63,493 | 30,562 | 32,931 | 4.8 | 486 | 130.75 |
| 45. 10 | 15,061 | 66,489 | 31,970 | 34,519 | 4.4 | 509 | 〃 |
| 50. 10 | 16,560 | 68,820 | 33,256 | 35,564 | 4.2 | 526 | 〃 |
| 55. 10 | 18,367 | 70,705 | 34,224 | 36,481 | 3.8 | 541 | 〃 |
| 60. 10 | 19,114 | 72,388 | 35,204 | 37,184 | 3.8 | 554 | 〃 |
| 平成 2. 10 | 20,237 | 73,810 | 35,861 | 37,949 | 3.6 | 563 | 131.04 |
| 7. 10 | 21,800 | 75,029 | 36,566 | 38,463 | 3.4 | 572 | 〃 |
| 12. 10 | 23,171 | 75,248 | 36,731 | 38,517 | 3.2 | 574 | 〃 |

資料:総務課

(旧金谷町)

(各年10月1現在)単位:世帯, 人, km²

| 区 分 | 世帯数 | 人 口 | | | 一世帯 当たり の人員 | 人口密度 1km ² 当たり | 面 積 |
|----------|-------|--------|--------|--------|-------------------|---------------------------------|-------|
| | | 総 数 | 男 | 女 | | | |
| 大正9年10月 | 2,586 | 13,803 | 6,828 | 6,975 | 5.3 | ... | ... |
| 14. 10 | 2,715 | 14,420 | 7,281 | 7,139 | 5.3 | ... | ... |
| 昭和 5. 10 | 2,785 | 15,092 | 7,537 | 7,555 | 5.4 | ... | ... |
| 10. 10 | 2,855 | 15,545 | 7,656 | 7,889 | 5.4 | ... | ... |
| 15. 10 | 2,879 | 16,120 | 7,934 | 8,186 | 5.6 | ... | ... |
| 22. 10 | ... | 20,379 | 9,862 | 10,517 | ... | ... | ... |
| 25. 10 | 3,694 | 21,068 | 10,296 | 10,772 | 5.7 | ... | ... |
| 30. 10 | 3,878 | 21,684 | 10,598 | 11,086 | 5.6 | ... | ... |
| 35. 10 | 4,324 | 22,310 | 10,843 | 11,467 | 5.2 | ... | ... |
| 40. 10 | 4,510 | 21,783 | 10,593 | 11,190 | 4.8 | ... | ... |
| 45. 10 | 4,720 | 21,394 | 10,368 | 11,026 | 4.5 | 323.4 | 66.15 |
| 50. 10 | 5,104 | 21,825 | 10,609 | 11,216 | 4.3 | 329.9 | 〃 |
| 55. 10 | 5,354 | 21,857 | 10,633 | 11,224 | 4.1 | 330.4 | 〃 |
| 60. 10 | 5,488 | 22,082 | 10,824 | 11,258 | 4.0 | 333.8 | 〃 |
| 平成 2. 10 | 5,580 | 22,048 | 10,752 | 11,296 | 4.0 | 342.6 | 64.36 |
| 7. 10 | 5,694 | 21,482 | 10,500 | 10,982 | 3.8 | 333.8 | 〃 |
| 12. 10 | 5,771 | 20,836 | 10,190 | 10,646 | 3.6 | 323.7 | 〃 |

資料:総務課

※昭和20年については、終戦直後のため、昭和22年に実施されたが、世帯数については確定数字が把握できなかった。

(旧川根町) (各年10月1現在)単位:世帯, 人, km²

| 区 分 | 世帯数 | 人 口 | | | 一世帯 当たり の人員 | 人口密度 1km ² 当たり | 面 積 |
|----------|-------|--------|-------|-------|-------------------|---------------------------------|--------|
| | | 総 数 | 男 | 女 | | | |
| 大正9年10月 | 730 | 4088 | 2024 | 2044 | 5.6 | … | 45.94 |
| 14. 10 | 806 | 4408 | 2209 | 2199 | 5.5 | … | 〃 |
| 昭和 5. 10 | 885 | 5028 | 2519 | 2509 | 5.7 | … | 〃 |
| 10. 10 | 925 | 5134 | 2526 | 2608 | 5.6 | … | 〃 |
| 15. 10 | 970 | 5291 | 2589 | 2702 | 5.5 | … | 〃 |
| 22. 10 | 1074 | 6148 | … | … | 5.7 | … | 〃 |
| 25. 10 | 1,091 | 6,523 | 3,180 | 3,343 | 6 | … | 〃 |
| 30. 10 | 1,714 | 10,051 | 4,914 | 5,137 | 5.9 | 86 | 117.32 |
| 35. 10 | 1,973 | 10,452 | 5,141 | 5,311 | 5.3 | 89.1 | 〃 |
| 40. 10 | 1,864 | 9,334 | 4,570 | 4,764 | 5 | 79.6 | 〃 |
| 45. 10 | 1,920 | 8,730 | 4,195 | 4,535 | 4.5 | 74.4 | 〃 |
| 50. 10 | 1,921 | 8,353 | 4,001 | 4,352 | 4.3 | 71.2 | 〃 |
| 55. 10 | 1,883 | 7,957 | 3,890 | 4,067 | 4.2 | 67.8 | 〃 |
| 60. 10 | 1,845 | 7,616 | 3,712 | 3,904 | 4.1 | 64.9 | 〃 |
| 平成 2. 10 | 1,840 | 7,291 | 3,564 | 3,727 | 4.0 | 60.5 | 120.48 |
| 7. 10 | 1,806 | 6,979 | 3,394 | 3,585 | 3.9 | 57.9 | 〃 |
| 12. 10 | 1,802 | 6,501 | 3,188 | 3,313 | 3.6 | 54.0 | 〃 |
| 17. 10 | 1,773 | 6,030 | 2,964 | 3,066 | 3.4 | 50.0 | 〃 |

資料:総務課

(島田市) (10月1現在)単位:世帯, 人, km²

| 区 分 | 世帯数 | 人 口 | | | 一世帯 当たり の人員 | 人口密度 1km ² 当たり | 面 積 |
|------------------|---------------|----------------|---------------|---------------|-------------------|---------------------------------|---------------|
| | | 総 数 | 男 | 女 | | | |
| 平成 17. 10 | 30,592 | 96,078 | 46,811 | 49,267 | 3.1 | 491.7 | 195.4 |
| 平成 22. 10 | 33,280 | 100,276 | 48,876 | 51,400 | 3.0 | 317.4 | 315.88 |

2. 人口集中地区における人口・人口増減・面積および人口密度 (各年10月1日現在)

| 区 分 | 人 口 | | | 前回国勢調査よりの人口増減 | | 面 積 (km ²) (c) | 人口密度 (km ² 当たり) (a) / (c) | |
|-----------|------------|---------------|----------------|---------------|--------------|-------------------------------|--|----------------|
| | 人口集中地区 (a) | 市全域 (b) | (a) / (b) (%) | 実 数 | 率 (%) | | | |
| 平成2年 | 旧島田市 | 40,868 | 73,810 | 55.4 | △ 477 | △ 1.2 | 8.7 | 4,697.5 |
| | 旧金谷町 | 7,844 | 22,048 | 35.6 | 48 | 0.6 | 1.5 | 5,229.3 |
| 7 | 旧島田市 | 45,952 | 75,029 | 61.2 | 5,084 | 12.4 | 10.0 | 4,618.3 |
| | 旧金谷町 | 8,347 | 21,482 | 38.9 | 503 | 6.4 | 1.8 | 4,561.2 |
| 12 | 旧島田市 | 45,961 | 75,248 | 61.1 | 9 | 0.0 | 10.0 | 4,605.3 |
| | 旧金谷町 | 7,911 | 20,836 | 38.0 | △ 436 | △ 5.2 | 1.8 | 4,323.0 |
| 17 | 島田市 | 53,194 | 96,078 | 55.4 | △ 678 | △ 1.3 | 11.9 | 4,485.2 |
| 22 | 島田市 | 52,838 | 100,276 | 52.7 | △ 356 | △ 2.7 | 12.8 | 4,320.4 |

※旧川根町には人口集中地区が設定されていない。

資料: 総務課

3. 地区別人口推移

単位: 人, %

| 年 次 | 総 数 | | | 旧市内 | | | 六 合 | | | 大 津 | | |
|-----------|----------------|--------------|------------|---------------|--------------|--------------|---------------|------------|------------|--------------|------------|-------------|
| | 人 口 | 増加数 | 増加率 | 人 口 | 増加数 | 増加率 | 人 口 | 増加数 | 増加率 | 人 口 | 増加数 | 増加率 |
| 平成2年 | 95,858 | 1,388 | 1.5 | 40,766 | △ 677 | △ 1.6 | 11,512 | 1,100 | 10.6 | 2,774 | 85 | 3.2 |
| 7 | 96,511 | 653 | 0.7 | 39,931 | △ 835 | △ 2.0 | 12,854 | 1,342 | 11.7 | 2,944 | 170 | 6.1 |
| 12 | 96,084 | △ 427 | △ 0.4 | 39,265 | △ 666 | △ 1.7 | 13,748 | 894 | 7 | 3,085 | 141 | 4.8 |
| 17 | 96,078 | △ 6 | △ 0.0 | 38,536 | △ 729 | △ 1.9 | 14,520 | 772 | 5.6 | 3,997 | 912 | 29.6 |
| 22 | 100,276 | 4,198 | 4.4 | 37,602 | △ 934 | △ 2.4 | 15,098 | 578 | 4.0 | 4,423 | 426 | 10.7 |

※総数は旧島田市と旧金谷町と旧川根町の合計である。

(つづき)

| 年 次 | 大 長 | | | 伊久身 | | | 初 倉 | | | 金 谷 | | |
|-----------|--------------|--------------|--------------|------------|--------------|---------------|---------------|--------------|--------------|---------------|--------------|--------------|
| | 人 口 | 増加数 | 増加率 | 人 口 | 増加数 | 増加率 | 人 口 | 増加数 | 増加率 | 人 口 | 増加数 | 増加率 |
| 平成2年 | 4,746 | 213 | 4.7 | 1,388 | △ 104 | △ 7.0 | 12,624 | 805 | 6.8 | 22,048 | △ 34 | △ 0.2 |
| 7 | 4,909 | 163 | 3.4 | 1,327 | △ 61 | △ 4.4 | 13,064 | 440 | 3.5 | 21,482 | △ 566 | △ 2.6 |
| 12 | 4,885 | △ 24 | △ 0.5 | 1,174 | △ 153 | △ 11.5 | 13,091 | 27 | 0.2 | 20,836 | △ 646 | △ 3.0 |
| 17 | 4,768 | △ 117 | △ 2.4 | 1,066 | △ 108 | △ 9.2 | 12,757 | △ 334 | △ 2.6 | 20,434 | △ 402 | △ 1.9 |
| 22 | 4,492 | △ 276 | △ 5.8 | 948 | △ 118 | △ 11.1 | 12,440 | △ 317 | △ 2.5 | 19,824 | △ 610 | △ 3.0 |

(つづき)

| 年 次 | 川 根 | | |
|-----------|--------------|--------------|--------------|
| | 人 口 | 増加数 | 増加率 |
| 平成2年 | 7,291 | 213 | 4.7 |
| 7 | 6,979 | 163 | 3.4 |
| 12 | 6,501 | △ 24 | △ 0.5 |
| 17 | 6,030 | △ 117 | △ 2.4 |
| 22 | 5,449 | △ 581 | △ 9.6 |

資料: 総務課

4. 通勤・通学別流出・流入人口(15歳以上)

(平成22年10月1日現在)単位:人

| 通勤・通学地 | 島田市から他市町村へ | | |
|------------------|------------|--------|-------|
| | 総数 | 通勤 | 通学 |
| 通勤・通学(県内・県外)合計 ※ | 21,366 | 19,010 | 2,356 |
| 県内他市町村へ通勤・通学の者 | 20,447 | 18,272 | 2,175 |
| 静岡市へ | 3,960 | 3,292 | 668 |
| 藤枝市へ | 4,729 | 4,198 | 531 |
| 焼津市へ | 2,800 | 2,567 | 233 |
| 吉田町へ | 2,099 | 2,008 | 91 |
| 牧之原市へ | 2,158 | 2,130 | 28 |
| 菊川市へ | 1,089 | 908 | 181 |
| 掛川市へ | 1,583 | 1,501 | 82 |
| その他の市町村へ | 2,029 | 1,668 | 361 |
| 県外へ通勤・通学の者 | 327 | 216 | 111 |

※ 他市区町村に通勤・通学で、通勤地・通学地「不詳」を含む。

資料:総務課

(平成22年10月1日現在)単位:人

| 常住地 | 他市町村から島田市へ | | |
|---------------------|------------|--------|-------|
| | 総数 | 通勤 | 通学 |
| 通勤・通学(県内・県外)合計(A+B) | 14,140 | 12,280 | 1,860 |
| 県内他市町村から通勤・通学の者(A) | 14,037 | 12,177 | 1,860 |
| 静岡市から | 1,250 | 1,168 | 82 |
| 藤枝市から | 4,909 | 4,307 | 602 |
| 焼津市から | 2,709 | 2,239 | 470 |
| 吉田町から | 1,419 | 1,273 | 146 |
| 牧之原市から | 1,197 | 1,040 | 157 |
| 菊川市から | 555 | 404 | 151 |
| 掛川市から | 661 | 541 | 120 |
| その他の市町村から | 1,337 | 1,205 | 132 |
| 県外から通勤・通学の者(B) | 103 | 103 | - |

資料:総務課

5. 年齢階級別・配偶関係別人口

(平成22年10月1日現在)単位:人

| | 人口1) | | | 男 | | | | 女 | | | |
|--------|---------|--------|--------|--------|--------|-------|-------|--------|--------|-------|-------|
| | 総数 | 男 | 女 | 未婚 | 有配偶 | 死別 | 離別 | 未婚 | 有配偶 | 死別 | 離別 |
| 総数 | 100,109 | 48,751 | 51,358 | 18,888 | 26,751 | 1,298 | 1,364 | 15,349 | 26,901 | 6,303 | 1,973 |
| 15歳未満 | 13,533 | 6,908 | 6,625 | 6,896 | - | - | - | 6,621 | - | - | - |
| 15～19歳 | 4,600 | 2,332 | 2,268 | 2,289 | 4 | - | - | 2,245 | 11 | - | 1 |
| 20～24 | 4,330 | 2,052 | 2,278 | 1,884 | 143 | - | 9 | 2,010 | 240 | 1 | 26 |
| 25～29 | 5,233 | 2,654 | 2,579 | 1,870 | 731 | - | 34 | 1,483 | 1,018 | 2 | 69 |
| 30～34 | 5,807 | 2,984 | 2,823 | 1,372 | 1,534 | 1 | 56 | 864 | 1,813 | 8 | 130 |
| 35～39 | 6,879 | 3,528 | 3,351 | 1,250 | 2,149 | 1 | 115 | 651 | 2,439 | 12 | 238 |
| 40～44 | 6,142 | 3,112 | 3,030 | 877 | 2,064 | 6 | 150 | 439 | 2,333 | 28 | 220 |
| 45～49 | 6,163 | 3,103 | 3,060 | 690 | 2,224 | 14 | 149 | 325 | 2,490 | 43 | 195 |
| 50～54 | 6,363 | 3,195 | 3,168 | 547 | 2,413 | 26 | 198 | 171 | 2,678 | 74 | 234 |
| 55～59 | 7,210 | 3,602 | 3,608 | 574 | 2,759 | 54 | 200 | 157 | 3,067 | 167 | 211 |
| 60～64 | 8,152 | 4,080 | 4,072 | 398 | 3,372 | 98 | 187 | 133 | 3,349 | 350 | 230 |
| 65～69 | 6,598 | 3,225 | 3,373 | 133 | 2,803 | 132 | 129 | 70 | 2,593 | 538 | 157 |
| 70～74 | 5,775 | 2,722 | 3,053 | 67 | 2,390 | 158 | 81 | 48 | 2,091 | 782 | 85 |
| 75～79 | 5,420 | 2,451 | 2,969 | 25 | 2,108 | 235 | 40 | 54 | 1,592 | 1,148 | 75 |
| 80～84 | 4,163 | 1,744 | 2,419 | 12 | 1,415 | 252 | 11 | 48 | 843 | 1,306 | 56 |
| 85歳以上 | 3,741 | 1,059 | 2,682 | 4 | 642 | 321 | 5 | 30 | 344 | 1,844 | 46 |

1)総数には「配偶関係不詳」を含まず。

2)一般家庭のみ、不詳を含まず。

資料:総務課

6. 産業大分類別就業者数(15歳以上の就業者のみ)

| (島田市) | | (平成22年10月1日現在)単位:人, % | |
|-------------------------|--------|-----------------------|--|
| 産業別 | 実数 | 構成比 | |
| 総数 | 52,222 | 100.1 | |
| 第1次産業 | 3,841 | 7.4 | |
| A 農林業 | 3,827 | 7.3 | |
| (うち、農業) | 3,752 | 7.2 | |
| B 漁業 | 14 | 0.0 | |
| 第2次産業 | 19,151 | 36.7 | |
| C 鉱業、採石業、砂利採取業 | 113 | 0.2 | |
| D 建設業 | 4,128 | 7.9 | |
| E 製造業 | 14,910 | 28.6 | |
| 第3次産業 | 29,230 | 56.0 | |
| F 電気・ガス・熱供給・水道業 | 268 | 0.5 | |
| G 情報通信業 | 440 | 0.8 | |
| H 運輸業、郵便業 | 2,515 | 4.8 | |
| I 卸売業、小売業 | 7,836 | 15.0 | |
| J 金融業、保険業 | 1,066 | 2.0 | |
| K 不動産業、物品賃貸業 | 493 | 0.9 | |
| L 学術研究、専門・技術サービス業 | 1,308 | 2.5 | |
| M 宿泊業、飲食サービス業 | 2,180 | 4.2 | |
| N 生活関連サービス業、娯楽業 | 1,851 | 3.5 | |
| O 教育、学習支援業 | 1,795 | 3.4 | |
| P 医療、福祉 | 4,401 | 8.4 | |
| Q 複合サービス業 | 385 | 0.7 | |
| R サービス業 (他に分類されないもの) | 2,451 | 4.7 | |
| S 公務 (他に分類されないもの) | 1,263 | 2.4 | |
| T 分類不能の産業 | 978 | 1.9 | |

※平成22年国勢調査は、日本標準産業分類(平成19年11月改訂)を基に集計。

7. 産業大分類別地区別就業者数(15歳以上)

(平成22年10月1日現在)単位:人

| 大分類 | 総数 | 島田地区 | 金谷地区 | 川根地区 |
|-------------------------|--------|--------|--------|-------|
| 総数 | 52,222 | 38,729 | 10,482 | 3,011 |
| 第1次産業 | 3,841 | 2,040 | 1,243 | 558 |
| A 農林業 | 3,827 | 2,029 | 1,240 | 558 |
| (うち、農業) | 3,752 | 2,004 | 1,228 | 520 |
| B 漁業 | 14 | 11 | 3 | 0 |
| 第2次産業 | 19,151 | 14,255 | 3,869 | 1,027 |
| C 鉱業、採石業、砂利採取業 | 113 | 49 | 36 | 28 |
| D 建設業 | 4,128 | 3,011 | 826 | 291 |
| E 製造業 | 14,910 | 11,195 | 3,007 | 708 |
| 第3次産業 | 29,230 | 22,434 | 5,370 | 1,426 |
| F 電気・ガス・熱供給・水道業 | 268 | 213 | 46 | 9 |
| G 情報通信業 | 440 | 359 | 72 | 9 |
| H 運輸業、郵便料 | 2,515 | 1,903 | 521 | 91 |
| I 卸売業、小売業 | 7,836 | 5,936 | 1,449 | 451 |
| J 金融業、保険業 | 1,066 | 850 | 177 | 39 |
| K 不動産業、物品賃貸業 | 493 | 424 | 62 | 7 |
| L 学術研究、専門・技術サービス業 | 1,308 | 1,028 | 232 | 48 |
| M 宿泊業、飲食サービス業 | 2,180 | 1,661 | 413 | 106 |
| N 生活関連サービス業、娯楽業 | 1,851 | 1,397 | 320 | 134 |
| O 教育、学習支援業 | 1,795 | 1,392 | 353 | 50 |
| P 医療、福祉 | 4,401 | 3,403 | 774 | 224 |
| Q 複合サービス業 | 385 | 251 | 92 | 42 |
| R サービス業 (他に分類されないもの) | 2,451 | 1,855 | 472 | 124 |
| S 公務 (他に分類されないもの) | 1,263 | 938 | 267 | 58 |
| T 分類不能の産業 | 978 | 824 | 120 | 34 |

資料:総務課

8. 労働力状態・年齢別(5歳階級)人口
(島田市)

(平成22年10月1日現在)単位:人

| 年齢(5歳階級) | 総数 (A) | 労働力人口 | | | | | | | 完全失業者 (C) | 非労働力人口 | 労働力率 (B)÷(A) | 完全失業率 (C)÷(B) |
|----------|-----------|-----------|--------|--------|---------|-----------|--------------|-------|--------------|--------|-----------------|------------------|
| | | 総数 (B) | 就業者 | | | | 完全失業者 (C) | | | | | |
| | | | 総数 | 主に仕事 | 家事のほか仕事 | 通学のかたわら仕事 | | 休業者 | | | | |
| 総数 | 86,576 | 55,200 | 52,222 | 44,083 | 6,954 | 371 | 814 | 2,978 | 30,749 | 63.8 | 5.4 | |
| 15～19歳 | 4,600 | 675 | 585 | 405 | 15 | 163 | 2 | 90 | 3,888 | 14.7 | 13.3 | |
| 20～24 | 4,330 | 3,543 | 3,226 | 2,961 | 63 | 179 | 23 | 317 | 742 | 81.8 | 8.9 | |
| 25～29 | 5,233 | 4,614 | 4,294 | 4,032 | 178 | 13 | 71 | 320 | 559 | 88.2 | 6.9 | |
| 30～34 | 5,807 | 4,895 | 4,616 | 4,161 | 357 | 4 | 94 | 279 | 870 | 84.3 | 5.7 | |
| 35～39 | 6,879 | 5,874 | 5,641 | 4,912 | 639 | 1 | 89 | 233 | 958 | 85.4 | 4.0 | |
| 40～44 | 6,142 | 5,441 | 5,208 | 4,449 | 722 | 3 | 34 | 233 | 658 | 88.6 | 4.3 | |
| 45～49 | 6,163 | 5,585 | 5,361 | 4,577 | 739 | 3 | 42 | 224 | 536 | 90.6 | 4.0 | |
| 50～54 | 6,363 | 5,677 | 5,432 | 4,643 | 733 | - | 56 | 245 | 646 | 89.2 | 4.3 | |
| 55～59 | 7,210 | 6,051 | 5,751 | 4,841 | 841 | 3 | 66 | 300 | 1,128 | 83.9 | 5.0 | |
| 60～64 | 8,152 | 5,730 | 5,320 | 4,293 | 937 | - | 90 | 410 | 2,389 | 70.3 | 7.2 | |
| 65～69 | 6,598 | 3,248 | 3,072 | 2,225 | 761 | 2 | 84 | 176 | 3,303 | 49.2 | 5.4 | |
| 70～74 | 5,775 | 1,990 | 1,913 | 1,369 | 480 | - | 64 | 77 | 3,741 | 34.5 | 3.9 | |
| 75～79 | 5,420 | 1,138 | 1,092 | 760 | 284 | - | 48 | 46 | 4,235 | 21.0 | 4.0 | |
| 80～84 | 4,163 | 538 | 517 | 348 | 140 | - | 29 | 21 | 3,592 | 12.9 | 3.9 | |
| 85歳以上 | 3,741 | 201 | 194 | 107 | 65 | - | 22 | 7 | 3,504 | 5.4 | 3.5 | |

1)労働力状態「不詳」を含む。

資料:総務課

9. 世帯人員別一般世帯数

(各年10月1日現在)単位:世帯

| 区 分 | 総 数 | 世 帯 数 | | | | | | | |
|-----------|------------|---------------|--------------|--------------|--------------|--------------|--------------|--------------|--------------|
| | | 1 人 | 2 人 | 3 人 | 4 人 | 5 人 | 6 人 | 7人以上 | |
| 平成2年 | 旧島田市 | 20,208 | 2,503 | 3,308 | 3,945 | 4,664 | 2,663 | 1,779 | 1,346 |
| | 旧金谷町 | 5,576 | 533 | 839 | 1,037 | 1,138 | 835 | 647 | 547 |
| | 旧川根町 | 1,840 | 133 | 341 | 379 | 292 | 257 | 241 | 197 |
| 7 | 旧島田市 | 21,789 | 3,218 | 4,224 | 4,465 | 4,320 | 2,545 | 1,737 | 1,280 |
| | 旧金谷町 | 5,688 | 638 | 1,047 | 1,041 | 1,074 | 761 | 629 | 498 |
| | 旧川根町 | 1,806 | 147 | 403 | 338 | 279 | 210 | 224 | 205 |
| 12 | 旧島田市 | 23,150 | 3,743 | 5,276 | 4,903 | 4,251 | 2,334 | 1,582 | 1,061 |
| | 旧金谷町 | 5,764 | 728 | 1,197 | 1,097 | 1,077 | 697 | 512 | 456 |
| | 旧川根町 | 1,802 | 204 | 459 | 310 | 283 | 190 | 186 | 170 |
| 17 | 島田市 | 30,536 | 5,246 | 7,479 | 6,503 | 5,458 | 2,852 | 1,854 | 1,144 |
| | 旧川根町 | 1,772 | 234 | 471 | 362 | 251 | 177 | 158 | 119 |
| 22 | 島田市 | 33,238 | 6,386 | 8,617 | 6,913 | 5,728 | 2,936 | 1,651 | 1,007 |

資料:総務課

10. 住居の種類・住宅の所有の関係別一般世帯数

(各年10月1日現在)単位:世帯

| 区 分 | 総 数 | 住 宅 に 住 む 一 般 世 帯 | | | | | 間借り | 住宅以外に住む一般世帯 |
|-----------|------------|-------------------|---------------|------------|--------------|------------|------------|-------------|
| | | 主 世 帯 | | | | 持 家 | | |
| | | 持 家 | 公営借家 | 民営借家 | 給与住宅 | | | |
| 平成2年 | 旧島田市 | 19,606 | 15,570 | 698 | 2,668 | 611 | 59 | 602 |
| | 旧金谷町 | 5,483 | 4,803 | 8 | 487 | 155 | 30 | 93 |
| 7 | 旧島田市 | 21,303 | 16,318 | 659 | 3,458 | 782 | 86 | 486 |
| | 旧金谷町 | 5,607 | 4,872 | 9 | 526 | 168 | 32 | 81 |
| 12 | 旧島田市 | 22,701 | 17,149 | 714 | 4,063 | 609 | 166 | 449 |
| | 旧金谷町 | 5,653 | 4,947 | 9 | 527 | 115 | 55 | 111 |
| 17 | 島田市 | 30,191 | 23,238 | 780 | 5,146 | 791 | 236 | 345 |
| | 旧川根町 | 1,770 | 1,618 | 77 | 50 | 16 | 9 | 2 |
| 22 | 島田市 | 32,947 | 25,475 | 755 | 5,748 | 725 | 244 | 291 |

資料:総務課

11. 国籍別外国人数

(各年10月1日現在)単位:人

| 区 分 | 総 数 | 韓国・朝鮮 | 中 国 | アメリカ | ブラジル | 東南アジア 南アジア | その他 1) | |
|-----------|------------|------------|-----------|------------|-----------|---------------|------------|------------|
| | | | | | | | | 平成2年 |
| | 旧金谷町 | 13 | 1 | — | 1 | — | 8 | 3 |
| 7 | 旧島田市 | 448 | 35 | 13 | 13 | 223 | 97 | 67 |
| | 旧金谷町 | 33 | 4 | 5 | 1 | 9 | 11 | 3 |
| 12 | 旧島田市 | 573 | 42 | 63 | 16 | 270 | 94 | 88 |
| | 旧金谷町 | 60 | 3 | 14 | 3 | 6 | 18 | 16 |
| 17 | 島田市 | 932 | 48 | 138 | 12 | 318 | 271 | 145 |
| | 旧川根町 | 22 | 1 | — | 1 | 6 | 6 | 8 |
| 22 | 島田市 | 803 | 33 | 193 | 17 | 183 | 205 | 172 |

1) 無国籍及び国名「不詳」を含む。

資料:総務課

14. 経済センサス基礎調査

1. 産業別大分類別事業所数および従業者数(全事業所)

単位:事業所,人

| 産業分類 | 平成21年 | | 島田地区 | | 金谷地区 | | 川根地区 | |
|-------------------------|-------|--------|-------|--------|------|-------|------|-------|
| | 事業所数 | 従業者数 | 事業所数 | 従業者数 | 事業所数 | 従業者数 | 事業所数 | 従業者数 |
| 総数 | 4,882 | 44,536 | 3,599 | 34,366 | 951 | 7,945 | 332 | 2,225 |
| A～B 農林業 | 15 | 188 | 9 | 82 | 3 | 35 | 3 | 71 |
| C 鉱業、採石業、砂利採取業 | 13 | 149 | 9 | 103 | 3 | 43 | 1 | 3 |
| D 建設業 | 599 | 3,346 | 411 | 2,333 | 122 | 655 | 66 | 358 |
| E 製造業 | 693 | 4 | 509 | 9,846 | 149 | 2,559 | 35 | 673 |
| F 電気・ガス・熱供給・水道業 | 8 | 235 | 7 | 245 | 1 | 11 | — | — |
| G 情報通信業 | 24 | 125 | 21 | 114 | 2 | 10 | 1 | 1 |
| H 運輸業、郵便業 | 97 | 1,889 | 59 | 1,181 | 33 | 692 | 5 | 16 |
| I 卸売業・小売業 | 1,249 | 8,092 | 895 | 6,210 | 247 | 1,434 | 107 | 448 |
| J 金融業、保険業 | 63 | 896 | 50 | 764 | 11 | 116 | 2 | 16 |
| K 不動産業、物品賃貸業 | 272 | 664 | 244 | 613 | 26 | 48 | 2 | 3 |
| L 学術研究、専門技術サービス業 | 191 | 1,337 | 151 | 1,064 | 32 | 215 | 8 | 58 |
| M 宿泊業、飲食サービス業 | 473 | 2,720 | 363 | 2,197 | 79 | 430 | 31 | 93 |
| N 生活関連サービス業、娯楽業 | 431 | 2,720 | 335 | 1,921 | 73 | 192 | 23 | 119 |
| O 教育、学習支援業 | 166 | 1,778 | 117 | 1,401 | 40 | 308 | 9 | 69 |
| P 医療、福祉 | 243 | 3,851 | 179 | 2,998 | 46 | 664 | 18 | 189 |
| Q 複合サービス事業 | 32 | 301 | 19 | 192 | 8 | 74 | 5 | 35 |
| L サービス業 (他に分類されないもの) | 283 | 1,942 | 200 | 1,508 | 69 | 394 | 14 | 40 |
| S 公務 | 30 | 1,692 | 21 | 1,594 | 7 | 65 | 2 | 33 |

資料:総務課

2. 従業者規模別事業所数および従業者数(全事業所)

単位:事業所,人

| 従業者規模 | 総 数 | | 島田地区 | | 金谷地区 | | 川根地区 | |
|-----------|-------|--------|-------|--------|------|-------|------|-------|
| | 事業所数 | 従業者数 | 事業所数 | 従業者数 | 事業所数 | 従業者数 | 事業所数 | 従業者数 |
| 総 数 | 4,882 | 44,536 | 3,599 | 34,366 | 951 | 7,945 | 332 | 2,225 |
| 1 ～ 4 人 | 2,972 | 6,312 | 2,172 | 4,649 | 588 | 1,228 | 212 | 435 |
| 5 ～ 9 人 | 901 | 5,842 | 666 | 4,288 | 173 | 1,153 | 62 | 401 |
| 10 ～ 19 人 | 553 | 7,511 | 419 | 5,716 | 99 | 1,329 | 35 | 466 |
| 20 ～ 29 人 | 207 | 4,962 | 148 | 3,597 | 46 | 1,075 | 13 | 290 |
| 30 人以上 | 242 | 19,909 | 187 | 16,116 | 45 | 3,160 | 10 | 633 |
| 派遣従業者のみ | 7 | - | 7 | - | - | - | - | - |

資料:総務課

15. 事業所・企業統計調査

※平成18年調査が最後であり、平成21年に経済センサスへ統合された。

1. 産業別大分類別事業所数および従業者数の推移(全事業所)

(旧島田市) 単位:事業所,人

| 産業分類 | 平成8年 | | 平成13年 | |
|-----------------|-------|--------|-------|--------|
| | 事業所数 | 従業者数 | 事業所数 | 従業者数 |
| 総数 | 3,869 | 33,759 | 3,615 | 33,106 |
| A 農業 | 5 | 32 | 2 | 10 |
| B 林業 | | | | |
| C 漁業 | | | | |
| D 鉱業 | 6 | 58 | 7 | 140 |
| E 建設業 | 506 | 3,200 | 452 | 2,815 |
| F 製造業 | 694 | 12,935 | 574 | 11,315 |
| G 電気・ガス・熱供給・水道業 | 9 | 235 | 8 | 227 |
| H 運輸・通信業 | 63 | 1,333 | 71 | 1,781 |
| I 卸売・小売業・飲食店 | 1,486 | 7,568 | 1,375 | 7,969 |
| J 金融・保険業 | 54 | 820 | 47 | 580 |
| K 不動産業 | 119 | 246 | 159 | 331 |
| L サービス業 | 905 | 6,644 | 898 | 7,095 |
| M 公務 | 22 | 688 | 22 | 843 |

資料:総務課

(旧金谷町) 単位:事業所,人

| 産業分類 | 平成8年 | | 平成13年 | |
|-----------------|-------|-------|-------|-------|
| | 事業所数 | 従業者数 | 事業所数 | 従業者数 |
| 総数 | 1,114 | 9,011 | 1,123 | 8,923 |
| A 農業 | 1 | 8 | 1 | 10 |
| B 林業 | | | | |
| C 漁業 | | | | |
| D 鉱業 | 2 | 48 | 2 | 22 |
| E 建設業 | 151 | 913 | 153 | 964 |
| F 製造業 | 205 | 3,602 | 207 | 3,243 |
| G 電気・ガス・熱供給・水道業 | 1 | 13 | 1 | 12 |
| H 運輸・通信業 | 36 | 846 | 33 | 637 |
| I 卸売・小売業・飲食店 | 400 | 1,767 | 400 | 1,944 |
| J 金融・保険業 | 17 | 150 | 15 | 133 |
| K 不動産業 | 11 | 21 | 11 | 16 |
| L サービス業 | 280 | 1,456 | 290 | 1,739 |
| M 公務 | 10 | 187 | 10 | 203 |

資料:総務課

(旧川根町) 単位:事業所,人

| 産業分類 | 平成8年 | | 平成13年 | |
|-----------------|------|-------|-------|-------|
| | 事業所数 | 従業者数 | 事業所数 | 従業者数 |
| 総数 | 400 | 2,543 | 387 | 2,726 |
| A 農業 | 1 | 22 | 1 | 27 |
| B 林業 | | | | |
| C 漁業 | | | | |
| D 鉱業 | 3 | 27 | 3 | 25 |
| E 建設業 | 78 | 518 | 73 | 498 |
| F 製造業 | 53 | 864 | 43 | 851 |
| G 電気・ガス・熱供給・水道業 | - | - | 1 | 12 |
| H 運輸・通信業 | 5 | 37 | 33 | 637 |
| I 卸売・小売業・飲食店 | 164 | 484 | 400 | 1,944 |
| J 金融・保険業 | 5 | 49 | 15 | 133 |
| K 不動産業 | 0 | 0 | 11 | 16 |
| L サービス業 | 87 | 447 | 290 | 1,739 |
| M 公務 | 4 | 95 | 10 | 203 |

資料:総務課

(新島田市) 単位:事業所,人

| 産業分類 | 平成18年 | |
|------------------|-------|--------|
| | 事業所数 | 従業者数 |
| 総数 | 4,497 | 38,537 |
| A 農業 | 4 | 15 |
| B 林業 | 1 | 16 |
| C 漁業 | - | - |
| D 鉱業 | 9 | 114 |
| E 建設業 | 547 | 3,210 |
| F 製造業 | 681 | 11,781 |
| G 電気・ガス・熱供給・水道業 | 7 | 243 |
| H 情報通信業 | 13 | 199 |
| I 運輸業 | 71 | 1,569 |
| J 卸売・小売業 | 1,196 | 7,345 |
| K 金融・保険業 | 53 | 714 |
| L 不動産業 | 232 | 408 |
| M 飲食店, 宿泊業 | 425 | 2,169 |
| N 医療, 福祉 | 209 | 3,078 |
| O 教育, 学習支援業 | 156 | 1,587 |
| P サービス事業 | 29 | 454 |
| Q (他に分類されないもの) | 836 | 4,789 |
| R 公務(他に分類されないもの) | 28 | 836 |

※平成14年3月7日に日本標準産業分類が改定されたため、平成18年調査はそれに従う。資料:総務課

(旧川根町) 単位:事業所,人

| 産業分類 | 平成18年 | |
|------------------|-------|-------|
| | 事業所数 | 従業者数 |
| 総数 | 356 | 2,317 |
| A 農業 | - | - |
| B 林業 | 1 | 19 |
| C 漁業 | - | - |
| D 鉱業 | 2 | 4 |
| E 建設業 | 71 | 382 |
| F 製造業 | 33 | 675 |
| G 電気・ガス・熱供給・水道業 | 1 | 5 |
| H 情報通信業 | - | - |
| I 運輸業 | 3 | 4 |
| J 卸売・小売業 | 128 | 525 |
| K 金融・保険業 | 3 | 25 |
| L 不動産業 | 1 | 1 |
| M 飲食店, 宿泊業 | 31 | 73 |
| N 医療, 福祉 | 19 | 151 |
| O 教育, 学習支援業 | 8 | 14 |
| P サービス事業 | 6 | 108 |
| Q (他に分類されないもの) | 44 | 236 |
| R 公務(他に分類されないもの) | 5 | 95 |

※平成14年3月7日に日本標準産業分類が改定されたため、平成18年調査はそれに従う。資料:総務課

2. 従業者規模別事業所数および従業者数の推移(全事業所)

(旧島田市) 単位:事業所,人

| 従業者規模 | 平成8年 | | 平成13年 | |
|-------------|-------|--------|-------|--------|
| | 事業所数 | 従業者数 | 事業所数 | 従業者数 |
| 総 数 | 3,869 | 33,759 | 3,615 | 33,106 |
| 1 ~ 4 人 | 2,415 | 5,302 | 2,208 | 4,852 |
| 5 ~ 9 人 | 717 | 4,664 | 701 | 4,492 |
| 10 ~ 19 人 | 560 | 8,625 | 405 | 5,407 |
| 20 ~ 29 人 | | | 123 | 2,961 |
| 30 ~ 49 人 | 152 | 7,533 | 97 | 3,629 |
| 50 ~ 99 人 | | | 46 | 3,159 |
| 100 ~ 299 人 | 17 | 2,827 | 22 | 3,192 |
| 300 ~ 999 人 | 7 | 3,367 | 10 | 4,207 |
| 1000 人以上 | 5 | 1,441 | 1 | 1,207 |
| 派遣・下請従業者のみ | - | - | 2 | - |

資料:総務課

(新島田市) 単位:事業所,人

| 従業者規模 | 平成18年 | |
|-------------|-------|--------|
| | 事業所数 | 従業者数 |
| 総 数 | 4,497 | 38,537 |
| 1 ~ 4 人 | 2,801 | 5,895 |
| 5 ~ 9 人 | 819 | 5,321 |
| 10 ~ 19 人 | 459 | 6,241 |
| 20 ~ 29 人 | 171 | 4,042 |
| 30 ~ 49 人 | 117 | 4,492 |
| 50 ~ 99 人 | 78 | 5,474 |
| 100 ~ 299 人 | 25 | 4,025 |
| 300 ~ 999 人 | 6 | 3,047 |
| 1000 人以上 | - | - |
| 派遣・下請従業者のみ | 21 | - |

資料:総務課

(旧金谷町) 単位:事業所,人

| 従業者規模 | 平成8年 | | 平成13年 | |
|-------------|-------|-------|-------|-------|
| | 事業所数 | 従業者数 | 事業所数 | 従業者数 |
| 総 数 | 1,114 | 9,011 | 1,123 | 8,923 |
| 1 ~ 4 人 | 700 | 1,512 | 714 | 1,520 |
| 5 ~ 9 人 | 188 | 1,243 | 187 | 1,254 |
| 10 ~ 19 人 | 170 | 2,625 | 132 | 1,817 |
| 20 ~ 29 人 | | | 39 | 913 |
| 30 ~ 49 人 | 50 | 2,487 | 23 | 887 |
| 50 ~ 99 人 | | | 17 | 1,065 |
| 100 ~ 299 人 | 5 | 768 | 8 | 1,079 |
| 300 ~ 999 人 | 1 | 376 | 1 | 388 |
| 1000 人以上 | - | - | - | - |
| 派遣・下請従業者のみ | - | - | 2 | - |

資料:総務課

(旧川根町) 単位:事業所,人

| 従業者規模 | 平成8年 | | 平成13年 | | 従業者規模 | 平成18年 | |
|-------------|------|-------|-------|-------|-------------|-------|-------|
| | 事業所数 | 従業者数 | 事業所数 | 従業者数 | | 事業所数 | 従業者数 |
| 総 数 | 400 | 2,543 | 387 | 2,726 | 総 数 | 356 | 2,317 |
| 1 ~ 4 人 | 269 | 560 | 253 | 521 | 1 ~ 4 人 | 234 | 471 |
| 5 ~ 9 人 | 71 | 468 | 71 | 467 | 5 ~ 9 人 | 67 | 410 |
| 10 ~ 19 人 | 48 | 828 | 34 | 450 | 10 ~ 19 人 | 33 | 466 |
| 20 ~ 29 人 | | | 15 | 338 | 20 ~ 29 人 | 11 | 249 |
| 30 ~ 49 人 | 10 | 442 | 7 | 249 | 30 ~ 49 人 | 4 | 158 |
| 50 ~ 99 人 | | | 2 | 131 | 50 ~ 99 人 | 4 | 285 |
| 100 ~ 299 人 | 2 | 245 | 4 | 570 | 100 ~ 299 人 | 2 | 278 |
| 300 ~ 999 人 | - | - | - | - | 300 ~ 999 人 | - | - |
| 1000 人以上 | - | - | - | - | 1000 人以上 | - | - |
| 派遣・下請従業者のみ | - | - | 1 | - | 派遣・下請従業者のみ | 1 | - |

資料:総務課

16. 商業統計調査

※平成21年調査は経済センサス実施のため中止、平成26年に実施予定

1. 産業小分類別商店数・従業者数および年間商品販売額(卸・小売業) (平成19年6月1日現在)単位:店,人,万円

| 産業分類 | | 総数(島田市と旧川根町との合計) | | | |
|-----------------------|----------------|------------------|-----------|------------|--------|
| | | 商店数 | 従業者数 | 年間販売額 | |
| 総数 | | 1,264 | 6,979 | 16,203,625 | |
| 卸 売 業 | 491 各種商品卸売業 | 2 | 99 | × | |
| | 501 繊維商品の回産品 | - | - | - | |
| | 502 衣服・身の回り品 | 3 | 6 | 9,814 | |
| | 511 農畜産物の水産物 | 15 | 123 | 564,489 | |
| | 512 食料・飲料 | 39 | 272 | 1,478,678 | |
| | 521 建築材料 | 35 | 169 | 386,125 | |
| | 522 化学製品 | 9 | 46 | 129,526 | |
| | 523 鉱物・金属材料 | 7 | 67 | 379,115 | |
| | 524 再生資源 | 11 | 41 | 67,783 | |
| | 531 一般機械器具 | 12 | 99 | 645,310 | |
| | 532 自動車 | 9 | 36 | 224,023 | |
| | 533 電気機械器具 | 7 | 67 | × | |
| | 539 その他機械器具 | 2 | 12 | × | |
| | 541 家具・建具・じゅう器 | 14 | 36 | 32,156 | |
| | 542 医薬品・化粧品等 | 8 | 57 | 534,474 | |
| | 549 他に分類されな | 27 | 146 | × | |
| | 551 百貨店 | 1 | 242 | × | |
| | 小 売 業 | 559 その他各種商 | 4 | 33 | × |
| | | 561 呉服・服地・寝 | 22 | 67 | 70,231 |
| 562 男子服 | | 13 | 47 | 72,809 | |
| 563 婦人・子供服 | | 73 | 271 | 276,163 | |
| 564 靴・履物 | | 12 | 25 | 35,294 | |
| 569 その他織物・衣服・身の回り品 | | 22 | 77 | 76,658 | |
| 571 各種食料 | | 35 | 756 | 1,762,044 | |
| 572 酒 | | 56 | 130 | 185,717 | |
| 573 食肉 | | 7 | 99 | 66,013 | |
| 574 鮮魚物 | | 26 | 105 | 69,513 | |
| 575 野菜・果 | | 17 | 40 | 34,458 | |
| 576 菓子・パ | | 56 | 259 | 141,133 | |
| 577 米・穀類 | | 22 | 49 | 43,086 | |
| 579 その他飲食料 | | 157 | 1,049 | 1,643,080 | |
| 581 自動車 | | 75 | 400 | 900,046 | |
| 582 自転車(自動二輪車を含む) | | 11 | 21 | 13,812 | |
| 591 家具・建具・量具 | | 24 | 52 | 56,320 | |
| 592 機械器具 | | 55 | 166 | 358,033 | |
| 599 その他じゅう器 | | 19 | 49 | 188,833 | |
| 601 医薬品・化粧品 | | 95 | 489 | 836,104 | |
| 602 農耕用 | 24 | 111 | 224,749 | | |
| 603 燃料 | 56 | 314 | 1,364,605 | | |
| 604 書籍・文房具 | 28 | 323 | 280,553 | | |
| 605 スポーツ用品・玩具・娯楽用品・楽器 | 28 | 99 | 106,752 | | |
| 606 写真機・写真材料 | 4 | 13 | 21,666 | | |
| 607 時計・眼鏡・光学機械 | 15 | 61 | 60,221 | | |
| 609 他に分類されな | 107 | 356 | 451,703 | | |

※島田市と旧川根町との合計。

2. 産業中分類別商店数・従業者数および年間商品販売額等の地区別推移(卸・小売業)

(総数) 単位:店,人,万円

| 産業分類 | 平成9年6月1日現在 | | | | 平成14年6月1日現在 | | | | 平成19年6月1日現在 | | | |
|------------------|------------|-------|------------|-----------|-------------|-------|------------|-----------|-------------|-------|------------|-----------|
| | 商店数 | 従業者数 | 年間販売額 | 商品手持額 | 商店数 | 従業者数 | 年間販売額 | 商品手持額 | 商店数 | 従業者数 | 年間販売額 | 商品手持額 |
| 総数 | 1,032 | 5,578 | 14,268,516 | 1,184,342 | 1,006 | 6,290 | 14,687,753 | 1,261,741 | 1,264 | 6,979 | 16,203,625 | 1,285,063 |
| 卸 | | | | | | | | | | | | |
| 49 各種商品 | - | - | - | - | 1 | 88 | x | x | 2 | 99 | x | x |
| 50 繊維・衣服等 | 7 | 30 | 51,992 | 5,677 | 8 | 29 | x | x | 3 | 6 | 9,814 | 1,760 |
| 51 飲食料品 | 53 | 441 | 2,435,110 | 201,583 | 59 | 521 | 2,324,317 | 186,581 | 54 | 395 | 2,043,167 | 236,183 |
| 52 建設材料・鉱物・金属材料等 | 50 | 338 | 1,330,671 | 139,001 | 47 | 293 | x | x | 62 | 323 | 962,549 | 50,807 |
| 53 機械器具 | 39 | 352 | 2,290,373 | 63,288 | 43 | 254 | 1,343,613 | 81,337 | 30 | 214 | 1,288,550 | 56,871 |
| 54 その他 | 37 | 203 | 587,441 | 50,099 | 44 | 333 | 1,621,155 | 194,208 | 49 | 239 | x | x |
| 小売 | | | | | | | | | | | | |
| 55 各種商品 | 4 | 241 | 641,757 | 58,753 | 2 | 338 | x | x | 5 | 275 | 756,352 | 59,091 |
| 56 織物・衣服・身の回り品 | 137 | 393 | 575,911 | 149,466 | 117 | 385 | 525,693 | 145,696 | 142 | 487 | 531,155 | 131,238 |
| 57 飲食料品 | 321 | 1,815 | 2,666,586 | 100,603 | 298 | 2,082 | 2,607,178 | 84,039 | 376 | 2,487 | 3,945,044 | 160,221 |
| 58 自動車・自転車小売業 | 61 | 327 | 983,161 | 56,136 | 58 | 349 | x | x | 86 | 421 | 913,858 | 51,926 |
| 59 家具・じゅう器・機械器具 | 88 | 331 | 573,315 | 90,548 | 85 | 302 | 419,095 | 59,909 | 98 | 267 | 603,186 | 50,625 |
| 60 その他 | 235 | 1,107 | 2,132,199 | 269,188 | 244 | 1,316 | 2,865,887 | 277,278 | 357 | 1,766 | 3,346,353 | 346,934 |

(旧島田市) 単位:店,人,万円

| 産業分類 | 平成9年6月1日現在 | | | | 平成14年6月1日現在 | | | | 平成19年6月1日現在 | | | |
|------------------|------------|-------|------------|-----------|-------------|-------|------------|-----------|-------------|-------|------------|-----------|
| | 商店数 | 従業者数 | 年間販売額 | 商品手持額 | 商店数 | 従業者数 | 年間販売額 | 商品手持額 | 商店数 | 従業者数 | 年間販売額 | 商品手持額 |
| 総数 | 1,032 | 5,578 | 14,268,516 | 1,184,342 | 1,006 | 6,290 | 14,687,753 | 1,261,741 | 886 | 5,304 | 13,120,589 | 1,074,710 |
| 卸 | | | | | | | | | | | | |
| 49 各種商品 | - | - | - | - | 1 | 88 | x | x | 1 | 91 | x | x |
| 50 繊維・衣服等 | 7 | 30 | 51,992 | 5,677 | 8 | 29 | x | x | 3 | 6 | 9,814 | 1,760 |
| 51 飲食料品 | 53 | 441 | 2,435,110 | 201,583 | 59 | 521 | 2,324,317 | 186,581 | 39 | 335 | 1,976,454 | 234,221 |
| 52 建設材料・鉱物・金属材料等 | 50 | 338 | 1,330,671 | 139,001 | 47 | 293 | x | x | 50 | 254 | 650,690 | 42,832 |
| 53 機械器具 | 39 | 352 | 2,290,373 | 63,288 | 43 | 254 | 1,343,613 | 81,337 | 24 | 166 | 1,107,438 | 47,812 |
| 54 その他 | 37 | 203 | 587,441 | 50,099 | 44 | 333 | 1,621,155 | 194,208 | 38 | 196 | x | x |
| 小売 | | | | | | | | | | | | |
| 55 各種商品 | 4 | 241 | 641,757 | 58,753 | 2 | 338 | x | x | 5 | 275 | 756,352 | 59,091 |
| 56 織物・衣服・身の回り品 | 137 | 393 | 575,911 | 149,466 | 117 | 385 | 525,693 | 145,696 | 110 | 397 | 462,262 | 115,328 |
| 57 飲食料品 | 321 | 1,815 | 2,666,586 | 100,603 | 298 | 2,082 | 2,607,178 | 84,039 | 246 | 1,793 | 2,633,988 | 97,720 |
| 58 自動車・自転車小売業 | 61 | 327 | 983,161 | 56,136 | 58 | 349 | x | x | 59 | 294 | 700,365 | 38,884 |
| 59 家具・じゅう器・機械器具 | 88 | 331 | 573,315 | 90,548 | 85 | 302 | 419,095 | 59,909 | 66 | 213 | 569,097 | 40,023 |
| 60 その他 | 235 | 1,107 | 2,132,199 | 269,188 | 244 | 1,316 | 2,865,887 | 277,278 | 245 | 1,284 | 2,586,163 | 262,017 |

(島田地区) 単位:店,人,万円

資料:総務課

2. 産業中分類別商店数・従業者数および年間商品販売額等の地区別推移(卸・小売業)(つづき)

(旧金谷町)

単位:店,人,万円

| 産業分類 | 平成9年6月1日現在 | | | | 平成14年6月1日現在 | | | |
|------------------|------------|-------|-----------|---------|-------------|-------|-----------|---------|
| | 商店数 | 従業者数 | 年間販売額 | 商品手持額 | 商店数 | 従業者数 | 年間販売額 | 商品手持額 |
| 総数 | 334 | 1,544 | 3,196,420 | 315,545 | 302 | 1,351 | 2,232,814 | 149,250 |
| 卸 | | | | | | | | |
| 49 各種商品 | - | - | - | - | - | - | - | - |
| 50 繊維・衣服等 | 1 | 2 | x | x | 1 | 6 | x | x |
| 51 飲食料品 | 11 | 163 | 813,600 | 75,518 | 9 | 61 | x | 7,359 |
| 52 建設材料、鉱物・金属材料等 | 11 | 80 | 321,282 | 16,877 | 10 | 72 | x | x |
| 53 機械器具 | 3 | 21 | x | x | 6 | 69 | x | x |
| 54 その他 | 12 | 60 | 141,238 | 10,881 | 17 | 70 | 188,838 | 10,818 |
| 小売 | | | | | | | | |
| 55 各種商品 | - | - | - | - | - | - | - | - |
| 56 織物・衣服・身の回り品 | 33 | 89 | 126,025 | 26,711 | 30 | 82 | x | x |
| 57 飲食料品 | 115 | 580 | 651,278 | 46,973 | 105 | 520 | 609,570 | 30,842 |
| 58 自動車・自転車小売業 | 23 | 91 | 191,470 | 7,634 | 20 | 86 | x | x |
| 59 家具・じゅう器・機械器具 | 33 | 88 | 71,422 | 12,374 | 29 | 67 | 93,038 | 13,583 |
| 60 その他 | 92 | 370 | 817,845 | 113,797 | 75 | 318 | x | x |

資料:総務課

(金谷地区)

単位:店,人,万円

| 平成19年6月1日現在 | | | |
|-------------|-------|-----------|---------|
| 商店数 | 従業者数 | 年間販売額 | 商品手持額 |
| 251 | 1,211 | 2,565,453 | 151,128 |
| 1 | 8 | x | x |
| - | - | - | - |
| 10 | 43 | 58,552 | 1,420 |
| 9 | 60 | 296,781 | 7,838 |
| 6 | 48 | 181,112 | 9,059 |
| 7 | 35 | x | x |
| - | - | - | - |
| 22 | 65 | 57,443 | 12,916 |
| 79 | 480 | 1,093,678 | 42,390 |
| 17 | 80 | 147,009 | 8,497 |
| 22 | 38 | 26,792 | 7,850 |
| 78 | 354 | 571,985 | 57,033 |

資料:総務課

(旧川根町)

単位:店,人,万円

| 産業分類 | 平成9年6月1日現在 | | | | 平成14年6月1日現在 | | | | 平成19年6月1日現在 | | | |
|------------------|------------|------|---------|--------|-------------|------|---------|--------|-------------|------|---------|--------|
| | 商店数 | 従業者数 | 年間販売額 | 商品手持額 | 商店数 | 従業者数 | 年間販売額 | 商品手持額 | 商店数 | 従業者数 | 年間販売額 | 商品手持額 |
| 総数 | 140 | 432 | 600,944 | 81,142 | 140 | 496 | 586,028 | 51,884 | 127 | 464 | 517,583 | 59,225 |
| 卸 | | | | | | | | | | | | |
| 49 各種商品 | - | - | - | - | - | - | - | - | - | - | - | - |
| 50 繊維・衣服等 | - | - | - | - | - | - | - | - | - | - | - | - |
| 51 飲食料品 | 1 | x | x | x | 5 | 12 | x | x | 5 | 17 | 8,161 | 542 |
| 52 建設材料、鉱物・金属材料等 | 3 | x | x | x | 4 | 12 | x | x | 3 | 9 | 15,078 | 137 |
| 53 機械器具 | 1 | x | x | x | - | - | - | - | - | - | - | - |
| 54 その他 | 1 | x | x | x | 1 | 3 | x | x | 4 | 8 | 3,530 | 260 |
| 小売 | | | | | | | | | | | | |
| 55 各種商品 | - | - | - | - | - | - | - | - | - | - | - | - |
| 56 織物・衣服・身の回り品 | 14 | x | x | x | 13 | 33 | x | x | 10 | 25 | 11,450 | 2,994 |
| 57 飲食料品 | 62 | x | x | x | 58 | 212 | x | x | 51 | 214 | 217,378 | 20,111 |
| 58 自動車・自転車小売業 | 7 | 40 | 51,373 | 1,973 | 9 | 33 | 46,837 | 3,342 | 10 | 47 | 66,484 | 4,545 |
| 59 家具・じゅう器・機械器具 | 12 | x | x | x | 13 | 26 | 28,013 | 4,556 | 10 | 16 | 7,297 | 2,752 |
| 60 その他 | 39 | x | x | x | 37 | 165 | x | x | 34 | 128 | 188,205 | 27,884 |

資料:総務課

17. 工業統計調査

※平成23年調査は経済センサス内の調査であったため、工業統計単独の調査結果最新版は平成22年調査となる

1. 産業分類中分類別事業所数・従業者数および製造品出荷額等(従業者4人以上の事業所)

(各年12月31日現在) 単位:事業所、人、万円

| 産業分類 | 事業所数 | 従業者数 | 製造品出荷額等 | | | | | 現金給与総額 | 原材料使用額等 | 粗付加価値額 | |
|------|------|------------|---------------|-------------------|-------------------|------------------|----------------|---------------|------------------|-------------------|-------------------|
| | | | 総額 | 製造品出荷額 | 加工賃収入額 | 修理料収入額 | くず・廃物、その他収入額 | | | | |
| 18 | 島田市 | 380 | 12,259 | 34,323,128 | 32,861,190 | 1,408,129 | 36,698 | - | 4,677,276 | 20,543,671 | 13,221,908 |
| | 旧川根町 | 27 | 632 | 921,179 | 886,901 | 34,878 | - | - | 207,119 | 594,331 | 321,078 |
| 19 | 島田市 | 380 | 12,570 | 36,030,468 | 33,615,425 | 1,474,043 | 930,600 | - | 4,816,813 | 21,198,295 | 14,236,242 |
| | 旧川根町 | 25 | 611 | 947,975 | 896,831 | 27,624 | 23,520 | - | 201,622 | 602,364 | 329,478 |
| 20 | 島田市 | 406 | 12,465 | 38,376,310 | 36,363,198 | 1,419,235 | 577,050 | 16,827 | 4,989,934 | 23,340,735 | 14,455,871 |

| 産業分類 | 事業所数 | 従業者数 | 製造品出荷額等 | | | | | 現金給与総額 | 原材料使用額等 | 粗付加価値額 | |
|-----------------------|------|------------|---------------|-------------------|-------------------|------------------|----------------|--------------|------------------|-------------------|-------------------|
| | | | 総額 | 製造品出荷額 | 加工賃収入額 | その他収入額 | くず・廃物の出荷額 | | | | |
| 21 | 島田市 | 369 | 10,894 | 32,757,900 | 31,337,007 | 892,101 | 522,049 | 6,743 | 4,093,784 | 19,802,563 | 12,397,270 |
| 22 (下記の総数) | 島田市 | 347 | 10,480 | 29,187,475 | 27,377,759 | 1,432,877 | 369,531 | 7,308 | 3,818,992 | 16,701,317 | 11,967,136 |
| 9 食料品製造業 | 27 | 1,801 | 4,190,384 | 4,139,002 | 51,325 | 57 | - | - | 526,350 | 2,044,621 | 2,049,561 |
| 10 飲料・たばこ・飼料製造業 | 57 | 1,140 | 5,465,826 | 5,295,766 | 68,761 | 101,299 | - | - | 452,707 | 3,249,336 | 2,127,766 |
| 11 繊維工業 | 5 | 271 | 463,803 | 462,843 | 960 | - | - | - | 118,700 | 230,473 | 227,633 |
| 12 木材・木製品製造業(家具を除く) | 28 | 355 | 565,036 | 542,761 | 18,405 | 1,265 | 2,605 | - | 122,881 | 327,282 | 226,508 |
| 13 家具・装備品製造業 | 16 | 230 | 321,461 | 284,340 | 8,817 | 28,304 | - | - | 64,393 | 172,089 | 142,328 |
| 14 パルプ・紙・紙加工品製造業 | 16 | 941 | 6,926,519 | 6,882,131 | 14,190 | 25,495 | 4,703 | - | 468,944 | 4,304,897 | 2,507,792 |
| 15 印刷・同関連業 | 4 | 80 | 114,117 | 113,481 | 636 | - | - | - | 32,970 | 43,863 | 66,975 |
| ⑩ 化学工業 | 3 | 440 | 591,120 | 3,057 | 588,063 | - | - | - | 145,268 | 52,645 | 532,399 |
| ⑪ 石油製品・石炭製品製造業 | 1 | 12 | × | × | × | × | - | - | × | × | × |
| 18 プラスチック製品製造業(別掲を除く) | 33 | 800 | 968,871 | 872,816 | 81,416 | 14,639 | - | - | 242,094 | 516,145 | 431,712 |
| 19 ゴム製品製造業 | 1 | 6 | × | × | - | - | - | - | × | × | × |
| 20 なめし革・同製品・毛皮製造業 | 1 | 4 | × | - | × | - | - | - | × | × | × |
| 21 窯業・土石製品製造業 | 13 | 367 | 642,936 | 572,410 | × | × | - | - | 133,999 | 331,381 | 297,116 |
| ⑫ 鉄鋼業 | 6 | 105 | 104,233 | 96,897 | 2,287 | 5,049 | - | - | 32,546 | 49,002 | 52,699 |
| ⑬ 非鉄金属製造業 | 2 | 62 | × | × | × | - | - | - | × | × | × |
| ⑭ 金属製品製造業 | 24 | 344 | 765,483 | 615,737 | 79,981 | 69,765 | - | - | 127,012 | 477,917 | 274,288 |
| ⑮ はん用機械器具製造業 | 7 | 74 | 102,102 | 72,554 | - | 29,548 | - | - | 35,963 | 47,877 | 51,644 |
| ⑯ 生産用機械器具製造業 | 42 | 705 | 1,142,387 | 1,071,085 | 23,987 | 47,315 | - | - | 355,026 | 511,026 | 608,271 |
| ⑰ 業務用機械器具製造業 | 7 | 1,710 | 5,150,563 | 5,125,637 | 24,926 | - | - | - | 617,780 | 3,582,595 | 1,497,389 |
| ⑱ 電子部品・デバイス・電子回路製造業 | 2 | 24 | × | × | × | - | - | - | × | × | × |
| ⑲ 電気機械器具製造業 | 25 | 561 | 706,723 | 645,234 | 41,371 | 20,118 | - | - | 181,837 | 397,299 | 296,910 |
| ⑳ 情報通信機械器具製造業 | 1 | 31 | × | × | - | - | - | - | × | × | × |
| ㉑ 輸送用機械器具製造業 | 20 | 376 | 519,014 | 410,589 | 103,258 | 5,167 | - | - | 102,543 | 220,822 | 285,341 |
| 32 その他の製造業 | 6 | 41 | 37,151 | 31,227 | 4,350 | 1,574 | - | - | 8,431 | 12,171 | 23,790 |

※産業分類番号を○で囲んだものは重化学工業

資料:静岡県企画広報部情報統計局統計調査課発行「平成22年工業統計調査報告書 静岡県の工業(2010)」

※平成19年より修理料収入額はその他収入額の項目へ組込

2. 産業分類中分類別・地区別事業所数・従業者数および製造品出荷額等(従業者4人以上の事業所) (各年12月31日現在)単位:事業所, 人, 万円

| 産業分類 | 総数 | | | 旧市内 | | | 六合・大津 | | |
|------|------|--------|------------|------|-------|------------|-------|-------|-----------|
| | 事業所数 | 従業者数 | 製造品出荷額等 | 事業所数 | 従業者数 | 製造品出荷額等 | 事業所数 | 従業者数 | 製造品出荷額等 |
| 20 | 406 | 13,201 | 37,094,443 | 86 | 4,028 | 13,323,362 | 61 | 2,072 | 6,481,447 |
| 産業分類 | 総数 | | | 旧市内 | | | 六合・大津 | | |
| | 事業所数 | 従業者数 | 製造品出荷額等 | 事業所数 | 従業者数 | 製造品出荷額等 | 事業所数 | 従業者数 | 製造品出荷額等 |
| 21 | 369 | 10,894 | 32,757,900 | 79 | 3,228 | 12,025,487 | 69 | 1,693 | 5,691,905 |

| 22 (下記の総数) | 総数 | | | 旧市内 | | | 六合・大津 | | |
|-----------------------|-----|--------|------------|-----|-------|------------|-------|-------|-----------|
| | 347 | 10,480 | 29,187,475 | 71 | 3,060 | 11,756,306 | 63 | 1,434 | 4,780,691 |
| 9 食料品製造業 | 27 | 1,801 | 4,190,384 | 3 | 61 | 30,309 | 2 | 19 | × |
| 10 飲料・たばこ・飼料製造業 | 57 | 1,140 | 5,465,826 | 9 | 142 | 633,486 | 8 | 509 | 3,214,837 |
| 11 繊維工業 | 5 | 271 | 463,803 | - | - | - | 1 | 4 | × |
| 12 木材・木製品製造業(家具を除く) | 28 | 355 | 565,036 | 9 | 104 | 154,655 | 2 | 21 | × |
| 13 家具・装備品製造業 | 16 | 230 | 321,461 | 8 | 128 | 194,605 | 3 | 53 | × |
| 14 パルプ・紙・紙加工品製造業 | 16 | 941 | 6,926,519 | 4 | 584 | × | - | - | - |
| 15 印刷・同関連業 | 4 | 80 | 114,117 | 1 | 5 | × | - | - | - |
| ⑬ 化学工業 | 3 | 440 | 591,120 | 1 | 4 | × | - | - | - |
| ⑭ 石油製品・石炭製品製造業 | 1 | 12 | × | - | - | - | - | - | - |
| 18 プラスチック製品製造業(別掲を除く) | 33 | 800 | 968,871 | 3 | 47 | 54,203 | 11 | 238 | 358,226 |
| 19 ゴム製品製造業 | 1 | 6 | × | 1 | 6 | × | - | - | - |
| 20 なめし革・同製品・毛皮製造業 | 1 | 4 | × | - | - | - | 1 | 4 | × |
| 21 窯業・土石製品製造業 | 13 | 361 | 642,936 | 1 | 4 | × | 2 | 160 | × |
| ⑮ 鉄鋼業 | 6 | 111 | 104,233 | - | - | - | - | - | - |
| ⑯ 非鉄金属製造業 | 2 | 62 | × | - | - | - | - | - | - |
| ⑰ 金属製品製造業 | 24 | 344 | 765,483 | 4 | 64 | × | 8 | 99 | 189,550 |
| ⑱ はん用機械器具製造業 | 7 | 74 | 102,102 | 1 | 5 | × | 3 | 30 | 48,271 |
| ⑲ 生産用機械器具製造業 | 42 | 705 | 1,142,387 | 5 | 46 | 27,953 | 11 | 102 | 155,790 |
| ㉑ 業務用機械器具製造業 | 7 | 1,710 | 5,150,563 | 2 | 1530 | × | 2 | 115 | × |
| ⑳ 電子部品・デバイス・電子回路製造業 | 2 | 24 | × | 1 | 8 | × | 1 | 16 | × |
| ㉒ 電気機械器具製造業 | 25 | 561 | 706,723 | 9 | 173 | 67,489 | 1 | 4 | × |
| ㉓ 情報通信機械器具製造業 | 1 | 31 | × | - | - | - | - | - | - |
| ㉔ 輸送用機械器具製造業 | 20 | 376 | 519,014 | 7 | 133 | 41,586 | 6 | 51 | 64,624 |
| 32 その他の製造業 | 6 | 41 | 37,151 | 2 | 16 | × | 1 | 9 | × |

2. 産業分類中分類別・地区別事業数・従業者数および製造品出荷額等(従業員4人以上の事業所)(つづき)

| 産業分類 | 大長・伊久美 | | | 初倉 | | | 金谷 | | | 川根 | | |
|------|--------|------|---------|------|-------|-----------|------|-------|-----------|------|------|---------|
| | 事業所数 | 従業者数 | 製造品出荷額等 | 事業所数 | 従業者数 | 製造品出荷額等 | 事業所数 | 従業者数 | 製造品出荷額等 | 事業所数 | 従業者数 | 製造品出荷額等 |
| 20 | 21 | 520 | 998,723 | 110 | 3,222 | 8,218,510 | 91 | 2,294 | 7,349,730 | 24 | 579 | 940,623 |
| 産業分類 | 大長・伊久美 | | | 初倉 | | | 金谷 | | | 川根 | | |
| | 事業所数 | 従業者数 | 製造品出荷額等 | 事業所数 | 従業者数 | 製造品出荷額等 | 事業所数 | 従業者数 | 製造品出荷額等 | 事業所数 | 従業者数 | 製造品出荷額等 |
| 21 | 18 | 398 | 751,759 | 101 | 3,000 | 6,149,007 | 84 | 2,194 | 7,554,306 | 18 | 381 | 585,436 |

| 22 (下記の総数) | 大長・伊久美 | | | 初倉 | | | 金谷 | | | 川根 | | |
|-----------------------|--------|-----|---------|----|-------|-----------|----|-------|-----------|----|-----|---------|
| | 18 | 437 | 737,370 | 94 | 2,770 | 5,890,254 | 83 | 2,398 | 5,401,024 | 18 | 381 | 621,830 |
| 9 食料品製造業 | 3 | 40 | 36,843 | 12 | 1324 | 3,018,365 | 4 | 324 | 1,070,362 | 3 | 33 | × |
| 10 飲料・たばこ・飼料製造業 | 1 | 19 | × | 4 | 27 | × | 29 | 337 | 1,140,212 | 6 | 106 | 347,371 |
| 11 繊維工業 | 1 | 50 | × | - | - | - | 3 | 217 | × | - | - | - |
| 12 木材・木製品製造業(家具を除く) | - | - | - | 7 | 97 | 262,885 | 8 | 115 | 134,499 | 2 | 18 | × |
| 13 家具・装備品製造業 | 1 | 12 | × | 4 | 37 | 18,433 | - | - | - | - | - | - |
| 14 パルプ・紙・紙加工品製造業 | 1 | 29 | × | 6 | 221 | 628,894 | 5 | 107 | 476,208 | - | - | - |
| 15 印刷・同関連業 | - | - | - | 2 | 66 | × | 1 | 9 | × | - | - | - |
| ⑯ 化学工業 | - | - | - | 1 | 22 | × | 1 | 414 | × | - | - | - |
| ⑰ 石油製品・石炭製品製造業 | - | - | - | - | - | - | 1 | 12 | × | - | - | - |
| 18 プラスチック製品製造業(別掲を除く) | 2 | 92 | × | 10 | 215 | 247,215 | 6 | 201 | 213,098 | 1 | 7 | × |
| 19 ゴム製品製造業 | - | - | - | - | - | - | - | - | - | - | - | - |
| 20 なめし革・同製品・毛皮製造業 | - | - | - | - | - | - | - | - | - | - | - | - |
| 21 窯業・土石製品製造業 | 2 | 37 | × | 2 | 29 | × | 3 | 109 | 220,055 | 3 | 28 | 31,853 |
| ⑳ 鉄鋼業 | 1 | 4 | × | 3 | 49 | 44,643 | 2 | 52 | × | - | - | - |
| ㉑ 非鉄金属製造業 | - | - | - | 1 | 11 | × | 1 | 51 | × | - | - | - |
| ㉒ 金属製品製造業 | - | - | - | 10 | 168 | 430,160 | 2 | 13 | × | - | - | - |
| ㉓ はん用機械器具製造業 | - | - | - | 2 | 29 | × | 1 | 10 | × | - | - | - |
| ㉔ 生産用機械器具製造業 | 3 | 103 | 300,109 | 13 | 148 | 205,931 | 10 | 306 | 452,604 | - | - | - |
| ㉕ 業務用機械器具製造業 | - | - | - | 3 | 65 | 199,317 | - | - | - | - | - | - |
| ㉖ 電子部品・デバイス・電子回路製造業 | - | - | - | - | - | - | - | - | - | - | - | - |
| ㉗ 電気機械器具製造業 | 1 | 16 | × | 9 | 135 | 142,038 | 4 | 87 | 286,189 | 1 | 146 | × |
| ㉘ 情報通信機械器具製造業 | 1 | 31 | × | - | - | - | - | - | - | - | - | - |
| ㉙ 輸送用機械器具製造業 | - | - | - | 5 | 127 | × | 1 | 28 | × | 1 | 37 | × |
| 32 その他の製造業 | 1 | 4 | × | - | - | - | 1 | 6 | × | 1 | 6 | × |

※産業分類番号を○で囲んだものは重化学工業

資料:総務課(経済産業省実施の平成22年工業統計調査のデータによる)

※市で集計した数字のため、経済産業省が公表した数字と異なる場合があります。

※大津地区、大長地区については事業所数が10以下のため、平成20年より近隣地域と合算。

3. 従業者規模別の事業所数・従業者数・現金給与総額・原材料使用額等・製造品出荷額等および粗付加価値額(従業者4人以上の事業所)

(各年12月31日現在) 単位:事業所, 人, 万円

| 従業者規模 | 事業所数 | | 従業者数 | | 製造品出荷額等 | |
|---------|-------|------------|--------|---------------|------------|-------------------|
| | 平成21年 | 平成22年 | 平成21年 | 平成22年 | 平成21年 | 平成22年 |
| 4～9人 | 164 | 142 | 973 | 855 | 982,167 | 884,295 |
| 10～19 | 99 | 109 | 1,353 | 1,487 | 2,289,748 | 3,010,065 |
| 20～29 | 42 | 35 | 1,004 | 864 | 2,272,848 | 2,014,236 |
| 30～49 | 27 | 24 | 1,048 | 917 | 1,713,473 | 1,913,183 |
| 50～99 | 19 | 18 | 1,235 | 1,110 | 3,652,258 | 3,054,959 |
| 100～299 | 14 | 14 | 2,566 | 2,345 | 13,365,083 | 7,660,610 |
| 300～999 | 3 | 4 | 1,090 | 1,376 | × | × |
| 1000人以上 | 1 | 1 | 1,625 | 1,526 | × | × |
| 計 | 369 | 347 | 10,894 | 10,480 | 32,757,900 | 29,187,475 |

資料: 静岡県企画広報部情報統計局統計調査課発行「平成22年工業統計調査報告書 静岡県の工業(2010)」

18. 農林業センサス

1. 経営耕地規模別農家数

| (島田市) | | (各年2月1日現在)単位:戸 | | | | | |
|-------|-------|----------------|-----------|-----------|-----------|-----------|--------|
| 区分 | 総数 | ～0.3ha | 0.3～0.5ha | 0.5～1.0ha | 1.0～1.5ha | 1.5～2.0ha | 2.0ha～ |
| 平成22年 | 2,189 | 44 | 466 | 689 | 356 | 217 | 417 |

※販売農家のみを集計 資料:総務課

| (旧島田市) | | (各年2月1日現在)単位:戸 | | | | | |
|--------|-------|----------------|-----------|-----------|-----------|-----------|--------|
| 区分 | 総数 | ～0.3ha | 0.3～0.5ha | 0.5～1.0ha | 1.0～1.5ha | 1.5～2.0ha | 2.0ha～ |
| 平成2年 | 2,785 | 813 | 533 | 847 | 360 | 152 | 80 |
| 7 | 2,514 | 756 | 491 | 680 | 311 | 154 | 122 |
| 12 | 2,227 | 622 | 445 | 671 | 280 | 120 | 89 |
| 17 | 1,320 | 20 | 344 | 434 | 224 | 128 | 170 |
| 22 | 1,151 | 12 | 266 | 380 | 190 | 115 | 188 |

※平成17年以降については販売農家のみを集計 資料:総務課

| (旧金谷町) | | (各年2月1日現在)単位:戸 | | | | | |
|--------|-------|----------------|-----------|-----------|-----------|-----------|--------|
| 区分 | 総数 | ～0.3ha | 0.3～0.5ha | 0.5～1.0ha | 1.0～1.5ha | 1.5～2.0ha | 2.0ha～ |
| 平成2年 | 1,271 | 243 | 188 | 368 | 237 | 129 | 106 |
| 7 | 1,178 | 249 | 160 | 294 | 205 | 117 | 153 |
| 12 | 1,057 | 165 | 161 | 317 | 180 | 124 | 110 |
| 17 | 724 | 13 | 119 | 194 | 130 | 78 | 190 |
| 22 | 636 | 16 | 99 | 158 | 100 | 65 | 198 |

※平成17年以降については販売農家のみを集計 資料:総務課

| (旧川根町) | | (各年2月1日現在)単位:戸 | | | | | |
|--------|-----|----------------|-----------|-----------|-----------|-----------|--------|
| 区分 | 総数 | ～0.3ha | 0.3～0.5ha | 0.5～1.0ha | 1.0～1.5ha | 1.5～2.0ha | 2.0ha～ |
| 平成2年 | 886 | 342 | 184 | 269 | 68 | 15 | 8 |
| 7 | 725 | 219 | 174 | 220 | 83 | 22 | 7 |
| 12 | 673 | 199 | 141 | 215 | 82 | 24 | 12 |
| 17 | 499 | 59 | 135 | 170 | 78 | 36 | 21 |
| 22 | 402 | 16 | 101 | 151 | 66 | 37 | 31 |

※平成17年以降については販売農家のみを集計 資料:総務課

2. 農 家 人 口

(島田市) (各年2月1日現在)単位:人

| 区 分 | 総 数 | 男 | | 女 | |
|-------|-------|-------|--|-------|--|
| | | 計 | | 計 | |
| 平成22年 | 8,625 | 4,267 | | 4,358 | |

※年齢は15歳以上の人数

(旧島田市) (各年2月1日現在)単位:人

| 区 分 | 総 数 | 男 | | | 女 | | |
|-----------|--------------|--------------|------------|--------------|--------------|------------|--------------|
| | | 計 | 16歳未満 | 16歳以上 | 計 | 16歳未満 | 16歳以上 |
| 平成2年 | 14,289 | 7,019 | 1,515 | 5,504 | 7,270 | 1,367 | 5,903 |
| 7 | 12,540 | 6,127 | 1,128 | 4,999 | 6,413 | 1,069 | 5,344 |
| 12 | 10,994 | 5,379 | (15歳未満)883 | (15歳以上)4546 | 5,615 | (15歳未満)776 | (15歳以上)4,839 |
| 17 | 9,236 | 4,529 | ... | ... | 4,707 | ... | ... |
| 22 | 5,083 | 2,483 | (15歳未満)256 | (15歳以上)2,227 | 2,600 | (15歳未満)254 | (15歳以上)2,351 |

※平成12年については15歳未満と15歳以上の区分

資料:総務課

※平成17年以降については年齢区分不明

(旧金谷町) (各年2月1日現在)単位:人

| 区 分 | 総 数 | 男 | | | 女 | | |
|-----------|--------------|--------------|------------|--------------|--------------|------------|--------------|
| | | 計 | 16歳未満 | 16歳以上 | 計 | 16歳未満 | 16歳以上 |
| 平成2年 | 6,634 | 3,227 | 680 | 2,547 | 3,407 | 692 | 2,715 |
| 7 | 6,034 | 2,932 | 558 | 2,374 | 3,102 | 546 | 2,556 |
| 12 | 5,306 | 2,604 | (15歳未満)381 | (15歳以上)2223 | 2,702 | (15歳未満)386 | (15歳以上)2316 |
| 17 | 4,440 | 2,220 | ... | ... | 2,220 | ... | ... |
| 22 | 2,903 | 1,491 | (15歳未満)148 | (15歳以上)1,343 | 2,600 | (15歳未満)157 | (15歳以上)1,255 |

※平成12年については15歳未満と15歳以上の区分

資料:総務課

※平成17年については年齢区分不明

(旧川根町) (各年2月1日現在)単位:人

| 区 分 | 総 数 | 男 | | | 女 | | |
|-----------|--------------|------------|------------|-------------|------------|------------|-------------|
| | | 計 | 16歳未満 | 16歳以上 | 計 | 16歳未満 | 16歳以上 |
| 平成2年 | 3,621 | 1,769 | 341 | 1,428 | 1,852 | 362 | 1,490 |
| 7 | 3,303 | 1,603 | 281 | 1,322 | 1,700 | 300 | 1,400 |
| 12 | 3,046 | 1,488 | (15歳未満)199 | (15歳以上)1289 | 1,558 | (15歳未満)205 | (15歳以上)1353 |
| 17 | 2,089 | 1,015 | (15歳未満)111 | (15歳以上)904 | 1,074 | (15歳未満)110 | (15歳以上)964 |
| 22 | 1,592 | 773 | (15歳未満)76 | (15歳以上)697 | 819 | (15歳未満)67 | (15歳以上)752 |

※平成12年については15歳未満と15歳以上の区分

資料:総務課

3. 専業・兼業別農家数

(島田市) (各年2月1日現在)単位:戸

| 区 分 | 総 数 | 専業農家 | 兼 業 農 家 | | |
|-------|-------|------|---------|------|--------|
| | | | 計 | 農業が主 | 農業以外が主 |
| 平成22年 | 2,189 | 476 | 1,713 | 632 | 1,081 |

※販売農家のための集計 資料:総務課

(旧島田市) (各年2月1日現在)単位:戸

| 区 分 | 総 数 | 専業農家 | 兼 業 農 家 | | |
|------|-------|------|---------|------|--------|
| | | | 計 | 農業が主 | 農業以外が主 |
| 平成2年 | 2,785 | 301 | 2,484 | 671 | 1,813 |
| 7 | 2,514 | 277 | 2,237 | 626 | 1,611 |
| 12 | 1,588 | 209 | 1,379 | 485 | 894 |
| 17 | 1,320 | 224 | 1,096 | 413 | 683 |
| 22 | 1,151 | 230 | 921 | 320 | 601 |

※平成12年以降については販売農家のための集計 資料:総務課

(旧金谷町) (各年2月1日現在)単位:戸

| 区 分 | 総 数 | 専業農家 | 兼 業 農 家 | | |
|------|-------|------|---------|------|--------|
| | | | 計 | 農業が主 | 農業以外が主 |
| 平成2年 | 1,271 | 139 | 1,132 | 412 | 720 |
| 7 | 1,178 | 130 | 1,048 | 398 | 650 |
| 12 | 877 | 112 | 765 | 320 | 445 |
| 17 | 724 | 131 | 593 | 296 | 297 |
| 22 | 636 | 150 | 486 | 220 | 266 |

※平成12年以降については販売農家のための集計 資料:総務課

(旧川根町) (各年2月1日現在)単位:戸

| 区 分 | 総 数 | 専業農家 | 兼 業 農 家 | | |
|------|-----|------|---------|------|--------|
| | | | 計 | 農業が主 | 農業以外が主 |
| 平成2年 | 772 | 64 | 708 | 246 | 462 |
| 7 | 725 | 55 | 670 | 238 | 432 |
| 12 | 570 | 65 | 505 | 187 | 318 |
| 17 | 499 | 76 | 423 | 167 | 256 |
| 22 | 402 | 96 | 306 | 92 | 214 |

※平成12年以降については販売農家のための集計 資料:総務課

4. 用途別経営耕地面積および林家保有山林面積

(旧島田市)

(各年2月1日現在)単位:ha

| 区分 | 計 | 田 | | | 山林 (別掲) |
|-------|-----------------|---------------|--------------|-----------------|------------------|
| | | 田 | 畑 | 樹園地 | |
| 平成22年 | 2,314.40 | 457.65 | 44.92 | 1,811.83 | 38,523.83 |

※平成22年用途別経営耕地面積の区分は「田」「畑」「樹園地」 資料:総務課

※平成22年山林面積については、林業経営体(総数)の集計

(旧島田市)

(各年2月1日現在)単位:ha

| 区分 | 計 | 田 | | | | | 山林 (別掲) |
|-----------|-----------------|---------------|--------------|------------|------------|---------------|------------------|
| | | 田 | 畑 | 茶園 | 果樹園 | その他樹園地 | |
| 平成2年 | 1,819 | 705 | 27 | 995 | 92 | 3 | 6264 |
| 7 | 1,737 | 638 | 28 | 984 | 81 | 6 | ... |
| 12 | 1,494 | 477 | 27 | 914 | 68 | 8 | 7,593 |
| 17 | 1,378 | 412 | 35 | ... | ... | 931 | 6,354 |
| 22 | 1,151.62 | 331.65 | 31.45 | ... | ... | 788.52 | 34,138.07 |

※平成12年以降の用途別経営耕地面積については販売農家のみ集計

資料:総務課

※平成17年、22年の用途別経営耕地面積の区分は「田」「畑」「樹園地」

※平成22年山林面積については、林業経営体(総数)の集計

(旧金谷町)

(各年2月1日現在)単位:ha

| 区分 | 計 | 田 | | | | | 山林 (別掲) |
|-----------|---------------|---------------|-------------|------------|------------|---------------|-----------------|
| | | 田 | 畑 | 茶園 | 果樹園 | その他樹園地 | |
| 平成2年 | 1,150 | 248 | 16 | 868 | 17 | 1 | 2,333 |
| 7 | 1,139 | 221 | 13 | 886 | 18 | 1 | ... |
| 12 | 1,061 | 158 | 19 | 867 | 15 | 0 | 1,947 |
| 17 | 1,006 | 117 | 9 | ... | ... | 880 | 1,545 |
| 22 | 849.49 | 108.63 | 8.40 | ... | ... | 732.46 | 1,418.47 |

※平成12年以降の用途別経営耕地面積については販売農家のみ集計

資料:総務課

※平成17年、22年の用途別経営耕地面積の区分は「田」「畑」「樹園地」

※平成22年山林面積については、林業経営体(総数)の集計

(旧川根町)

(各年2月1日現在)単位:ha

| 区分 | 計 | 田 | | | | | 山林 (別掲) |
|-----------|---------------|--------------|-------------|------------|------------|---------------|-----------------|
| | | 田 | 畑 | 茶園 | 果樹園 | その他樹園地 | |
| 平成2年 | 418 | 27 | 9 | 382 | 0 | - | 4,926 |
| 7 | 406 | 21 | 7 | 377 | 1 | 0 | 5,432 |
| 12 | 399 | 20 | 8 | 371 | 0 | - | 5,986 |
| 17 | 382 | 16 | 6 | ... | ... | 360 | 4,715 |
| 22 | 313.29 | 17.37 | 5.07 | ... | ... | 290.85 | 2,967.29 |

※平成12年以降の用途別経営耕地面積については販売農家のみ集計

資料:総務課

※平成17年、22年の用途別経営耕地面積の区分は「田」「畑」「樹園地」

※平成22年山林面積については、林業経営体(総数)の集計

5. 作物別作付農家数および作付面積

(島田市) (各年2月1日現在)単位:戸, ha

| 区 分 | 水 稻 | | 小 麦 | | 大 麦 | | 茶 | | 温州みかん | | レタス | |
|-----------|------------|---------------|-----|----|-----|----|--------------|----------------|------------|----|------------|----|
| | 農家数 | 面積 | 農家数 | 面積 | 農家数 | 面積 | 農家数 | 面積 | 農家数 | 面積 | 農家数 | 面積 |
| 22 | 805 | 294.04 | — | — | — | — | 1,847 | 2037.95 | 175 | × | 182 | × |

※平成12年以降については販売農家のみを集計

資料:総務課

(旧島田市) (各年2月1日現在)単位:戸, ha

| 区 分 | 水 稻 | | 小 麦 | | 大 麦 | | 茶 | | 温州みかん | | レタス | |
|-----------|------------|---------------|-----|-----|-----|----|------------|---------------|------------|----|------------|-----|
| | 農家数 | 面積 | 農家数 | 面積 | 農家数 | 面積 | 農家数 | 面積 | 農家数 | 面積 | 農家数 | 面積 |
| 平成2年 | 1,553 | 424 | 5 | 0.5 | — | — | 2,124 | 995 | 336 | 69 | 298 | 146 |
| 7 | 1,350 | 433 | 1 | × | — | — | 1,843 | 984 | 286 | 57 | 242 | 136 |
| 12 | 784 | 231 | — | — | — | — | 1,273 | 907 | 174 | 46 | 202 | 122 |
| 17 | 647 | 229 | — | — | — | — | 983 | 862 | 146 | 38 | 198 | 127 |
| 22 | 623 | 242.05 | — | — | — | — | 856 | 848.46 | 141 | × | 177 | × |

※平成12年以降については販売農家のみを集計

資料:総務課

(旧金谷町) (各年2月1日現在)単位:戸, ha

| 区 分 | 水 稻 | | 小 麦 | | 大 麦 | | 茶 | | 温州みかん | | レタス | |
|-----------|------------|--------------|-----|----|-----|----|------------|---------------|-----------|----|----------|----|
| | 農家数 | 面積 | 農家数 | 面積 | 農家数 | 面積 | 農家数 | 面積 | 農家数 | 面積 | 農家数 | 面積 |
| 平成2年 | 823 | 162 | 1 | × | — | — | 1,045 | 849 | 123 | 13 | 41 | 5 |
| 7 | 695 | 160 | — | — | — | — | 940 | 873 | 135 | 13 | 37 | 4 |
| 12 | 247 | 59 | — | — | — | — | 844 | 866 | 60 | 9 | 4 | 1 |
| 17 | 140 | 36 | — | — | — | — | 679 | 855 | 35 | 4 | 2 | × |
| 22 | 162 | 46.04 | — | — | — | — | 590 | 843.40 | 32 | × | 5 | × |

※平成12年以降については販売農家のみを集計

資料:総務課

(旧川根町) (各年2月1日現在)単位:戸, ha

| 区 分 | 水 稻 | | 小 麦 | | 大 麦 | | 茶 | | 温州みかん | | レタス | |
|-----------|-----------|-------------|-----|----|-----|----|------------|---------------|----------|----|-----|----|
| | 農家数 | 面積 | 農家数 | 面積 | 農家数 | 面積 | 農家数 | 面積 | 農家数 | 面積 | 農家数 | 面積 |
| 平成2年 | 116 | 22 | 1 | × | — | — | 655 | 365 | — | — | 14 | 0 |
| 7 | 103 | 18 | 2 | × | — | — | 605 | 360 | — | — | 22 | 0 |
| 12 | 17 | 4 | — | — | — | — | 569 | 357 | — | — | — | — |
| 17 | 15 | 3 | — | — | — | — | 494 | 358 | — | — | 1 | × |
| 22 | 20 | 5.95 | — | — | — | — | 401 | 346.09 | 2 | × | — | — |

※平成12年以降については販売農家のみを集計

資料:総務課

6. 地区別農家数および経営耕地面積

(各年2月1日現在)単位:戸, ha

| 区 分 | 総 数 | | 旧 市 内 | | 六 合 | | 大 津 | | 大 長 | | 伊 久 身 | | 初 倉 | | 金 谷 | | 川 根 | |
|-----------|--------------|-----------------|-----------|--------------|------------|---------------|------------|---------------|------------|---------------|------------|---------------|------------|---------------|------------|---------------|------------|---------------|
| | 農 家 | 耕 地 | 農 家 | 耕 地 | 農 家 | 耕 地 | 農 家 | 耕 地 | 農 家 | 耕 地 | 農 家 | 耕 地 | 農 家 | 耕 地 | 農 家 | 耕 地 | 農 家 | 耕 地 |
| 平成2年 | 4,056 | 2,972 | 496 | 152 | 462 | 253 | 312 | 236 | 413 | 234 | 229 | 150 | 873 | 794 | 1,271 | 1,150 | 886 | 419 |
| 7 | 3,692 | 2,876 | 419 | 126 | 422 | 230 | 292 | 219 | 372 | 203 | 208 | 154 | 801 | 805 | 1,178 | 1,139 | 725 | 407 |
| 12 | 3,284 | 2,706 | 329 | 104 | 381 | 203 | 264 | 190 | 332 | 182 | 189 | 154 | 732 | 780 | 1,057 | 1,093 | 673 | 264 |
| 17 | 2,954 | 2,547 | 282 | 86 | 355 | 175 | 228 | 173 | 298 | 152 | 168 | 150 | 697 | 770 | 926 | 1,041 | 499 | 382 |
| 22 | 2,189 | 2,662.47 | 63 | 45.42 | 180 | 127.89 | 147 | 139.05 | 133 | 119.86 | 120 | 155.37 | 508 | 736.30 | 636 | 970.16 | 402 | 368.42 |

※総数は旧島田市と旧金谷町と旧川根町の合計である。

資料:総務課

※販売農家のみを集計

7. 畜産の飼育数

| (各年2月1日現在) | | | | | |
|------------|-------|-------|------|--------|----------|
| 区分 | 乳牛(頭) | 肉牛(頭) | 豚(頭) | 採卵鶏(羽) | ブロイラー(羽) |
| 平成22年 | x | 703 | x | x | - |

資料:総務課

| (各年2月1日現在) | | | | | |
|------------|-------|-------|------|--------|----------|
| 区分 | 乳牛(頭) | 肉牛(頭) | 豚(頭) | 採卵鶏(羽) | ブロイラー(羽) |
| 平成22年 | 227 | 1,162 | 618 | 11,700 | 20,900 |
| 7 | 202 | 1,168 | 221 | 11,700 | 500 |
| 12 | 75 | 995 | x | 6,100 | - |
| 17 | 71 | 615 | - | 13,820 | - |
| 22 | x | 703 | x | x | - |

資料:総務課

| (各年2月1日現在) | | | | | |
|------------|-------|-------|------|--------|----------|
| 区分 | 乳牛(頭) | 肉牛(頭) | 豚(頭) | 採卵鶏(羽) | ブロイラー(羽) |
| 平成22年 | - | x | x | x | - |
| 7 | - | - | x | x | - |
| 12 | - | - | - | x | - |
| 17 | - | - | - | x | - |
| 22 | - | - | x | - | - |

資料:総務課

| (各年2月1日現在) | | | | | |
|------------|-------|-------|------|--------|----------|
| 区分 | 乳牛(頭) | 肉牛(頭) | 豚(頭) | 採卵鶏(羽) | ブロイラー(羽) |
| 平成22年 | - | x | x | - | - |
| 7 | - | x | x | - | - |
| 12 | - | - | - | - | - |
| 17 | - | - | - | - | - |
| 22 | - | - | x | - | - |

資料:総務課

19. 学校基本調査

1. 小学校の児童数および教員数等

(各年度5月1日現在)単位:人

| 区 分 | 児 童 数 | | | 学 級 数 (実学級数) | 教 員 数 | | | 教員一人当たり 児 童 数 |
|-----------|--------------|--------------|--------------|-----------------|------------|------------|------------|------------------|
| | 総 数 | 男 | 女 | | 総 数 | 男 | 女 | |
| 平成21年度 | 5,678 | 2,903 | 2,775 | 213 | 346 | 141 | 205 | 16.41 |
| 22 | 5,588 | 2,867 | 2,721 | 204 | 329 | 131 | 198 | 16.98 |
| 23 | 5,507 | 2,870 | 2,637 | 210 | 337 | 131 | 206 | 16.34 |
| 24 | 5,493 | 2,860 | 2,633 | 219 | 342 | 129 | 213 | 16.06 |
| 25 | 5,414 | 2,786 | 2,628 | 218 | 342 | 128 | 214 | 15.83 |
| 島田第一小学校 | 476 | 234 | 242 | 20 | 34 | 8 | 26 | 14.00 |
| 島田第二小学校 | 338 | 184 | 154 | 12 | 20 | 7 | 13 | 16.90 |
| 島田第三小学校 | 304 | 151 | 153 | 11 | 19 | 8 | 11 | 16.00 |
| 島田第四小学校 | 524 | 271 | 253 | 19 | 29 | 9 | 20 | 18.07 |
| 六合小学校 | 527 | 249 | 278 | 21 | 29 | 11 | 18 | 18.17 |
| 大津小学校 | 368 | 183 | 185 | 13 | 19 | 6 | 13 | 19.37 |
| 伊太小学校 | 90 | 47 | 43 | 6 | 12 | 5 | 7 | 7.50 |
| 相賀小学校 | 52 | 21 | 31 | 5 | 8 | 4 | 4 | 6.50 |
| 神座小学校 | 108 | 57 | 51 | 6 | 11 | 6 | 5 | 9.82 |
| 伊久美小学校 | 29 | 20 | 9 | 3 | 6 | 3 | 3 | 4.83 |
| 初倉小学校 | 370 | 191 | 179 | 15 | 23 | 7 | 16 | 16.09 |
| 湯日小学校 | 35 | 23 | 12 | 4 | 7 | 3 | 4 | 5.00 |
| 島田第五小学校 | 276 | 148 | 128 | 12 | 19 | 7 | 12 | 14.53 |
| 初倉南小学校 | 282 | 153 | 129 | 11 | 18 | 9 | 9 | 15.67 |
| 六合東小学校 | 425 | 227 | 198 | 16 | 23 | 8 | 15 | 18.48 |
| 金谷小学校 | 618 | 328 | 290 | 22 | 30 | 12 | 18 | 20.60 |
| 五和小学校 | 404 | 196 | 208 | 14 | 23 | 9 | 14 | 17.57 |
| 川根小学校 | 188 | 103 | 85 | 8 | 12 | 6 | 6 | 15.67 |

※教員数は本務者のみ

資料:市教育委員会

2. 中学校の生徒数および教員数等

(各年度5月1日現在)単位:人

| 区 分 | 生 徒 数 | | | 学 級 数 (実学級数) | 教 員 数 | | | 教員一人当たり 生 徒 数 |
|-----------------|--------------|--------------|--------------|-----------------|------------|------------|-----------|------------------|
| | 総 数 | 男 | 女 | | 総 数 | 男 | 女 | |
| 平成21年度 | 3,023 | 1,558 | 1,465 | 100 | 193 | 133 | 60 | 15.66 |
| 22 | 2,985 | 1,544 | 1,441 | 103 | 194 | 130 | 64 | 15.39 |
| 23 | 3,000 | 1,522 | 1,478 | 105 | 193 | 133 | 60 | 15.54 |
| 24 | 2,970 | 1,508 | 1,462 | 107 | 193 | 132 | 61 | 15.39 |
| 25 | 2,895 | 1,456 | 1,439 | 104 | 192 | 124 | 68 | 15.08 |
| 島田第一中学校 | 463 | 230 | 233 | 17 | 31 | 18 | 13 | 14.94 |
| 島田第二中学校 | 671 | 333 | 338 | 25 | 40 | 28 | 12 | 16.78 |
| 六合中学校 | 413 | 226 | 187 | 16 | 28 | 17 | 11 | 14.75 |
| 北中学校 | 118 | 56 | 62 | 4 | 12 | 8 | 4 | 9.83 |
| 初倉中学校 | 276 | 139 | 137 | 11 | 21 | 13 | 8 | 13.14 |
| 金谷中学校 | 479 | 242 | 237 | 17 | 31 | 19 | 12 | 15.45 |
| 川根中学校 | 114 | 62 | 52 | 5 | 12 | 7 | 5 | 9.50 |
| 静岡大学教育学部附属島田中学校 | 361 | 168 | 193 | 9 | 17 | 14 | 3 | 21.24 |

※教員数は本務者のみ

資料:市教育委員会

3. 高等学校の生徒数および教員数等

(各年度5月1日現在)単位

| 区 分 | 生 徒 数 | | | 学 級 数 | 教 員 数 | | | 教員一人当た 生 徒 数 |
|--------------|--------------|--------------|------------|-----------|------------|------------|-----------|-----------------|
| | 総 数 | 男 | 女 | | 総 数 | 男 | 女 | |
| 平成21年度 | 3,078 | 2,038 | 1,040 | 86 | 240 | 188 | 52 | 1.1 |
| 22 | 3,125 | 2,053 | 1,072 | 89 | 247 | 193 | 54 | 1.1 |
| 23 | 3,114 | 2,048 | 1,066 | 89 | 272 | 198 | 74 | 1.1 |
| 24 | 3,111 | 2,050 | 1,061 | 89 | 239 | 189 | 50 | 1.1 |
| 25 | 3,034 | 2,048 | 986 | 88 | 245 | 192 | 53 | 1.2 |
| 下記の総数 | | | | | | | | |
| 県立島田商業高等学校 | 579 | 198 | 381 | 15 | 41 | 27 | 14 | 1.1 |
| 同校定時制 | 61 | 36 | 25 | 4 | 8 | 8 | 0 | 1.1 |
| 県立島田高等学校 | 718 | 379 | 339 | 18 | 43 | 35 | 8 | 1.1 |
| 県立島田工業高等学校 | 719 | 685 | 34 | 18 | 70 | 59 | 11 | 1.1 |
| 県立金谷高等学校 | 332 | 125 | 207 | 11 | 33 | 19 | 14 | 1.1 |
| 私立島田樟誠高等学校 | 625 | 625 | 0 | 22 | 50 | 44 | 6 | 1.1 |

※教員数は本務者のみ

資料:市内各高等学校

4. 幼稚園の園児数および教員数等

(各年度5月1日現在)単位:人

| 区 分 | 園 児 数 | | | 学 級 数 | 教 員 数 | | | 教員一人当たり 園 児 数 |
|-------------|--------------|------------|------------|-----------|------------|----------|-----------|------------------|
| | 総 数 | 男 | 女 | | 総 数 | 男 | 女 | |
| 平成21年度 | 1,563 | 788 | 775 | 73 | 105 | 8 | 97 | 14.89 |
| 22 | 1,522 | 760 | 762 | 74 | 102 | 8 | 94 | 14.92 |
| 23 | 1,563 | 783 | 780 | 72 | 104 | 8 | 96 | 15.03 |
| 24 | 1,567 | 791 | 776 | 69 | 109 | 9 | 100 | 14.38 |
| 25 | 1,570 | 787 | 783 | 71 | 104 | 8 | 96 | 15.10 |
| 市立五和幼稚園 | 64 | 35 | 29 | 3 | 6 | 1 | 5 | 10.67 |
| 私立みどり幼稚園 | 160 | 79 | 81 | 6 | 9 | 1 | 8 | 17.78 |
| 私立六合幼稚園 | 80 | 42 | 38 | 3 | 4 | 1 | 3 | 20.00 |
| 私立中央幼稚園 | 384 | 179 | 205 | 16 | 23 | 1 | 22 | 16.70 |
| 私立島田学園付属幼稚園 | 310 | 170 | 140 | 15 | 20 | 1 | 19 | 15.50 |
| 私立南幼稚園 | 293 | 149 | 144 | 13 | 20 | 1 | 19 | 14.65 |
| 私立伊久身幼稚園 | 13 | 5 | 8 | 2 | 2 | 0 | 2 | 6.50 |
| 私立北谷幼稚園 | 148 | 71 | 77 | 7 | 9 | 1 | 8 | 16.44 |
| 私立金谷幼稚園 | 118 | 57 | 61 | 6 | 11 | 1 | 10 | 10.73 |

※教員数は本務者のみ

資料:市教育委員会

5. 専修学校の生徒数および教員数等

〔 島田市立看護専門学校
島田実業高等専修学校 〕

(各年度5月1日現在)単位:人

| 区 分 | 学 校 数 | 生 徒 数 | | | 教 員 数 | | | 教員一人 当 たり 生 徒 数 |
|-----------|----------|------------|------------|------------|-----------|-----------|-----------|-----------------------|
| | | 総 数 | 男 | 女 | 総 数 | 男 | 女 | |
| 平成21年度 | 2 | 350 | 159 | 191 | 25 | 11 | 14 | 14.00 |
| 22 | 2 | 387 | 186 | 201 | 27 | 11 | 16 | 14.33 |
| 23 | 2 | 389 | 183 | 206 | 27 | 12 | 15 | 14.41 |
| 24 | 2 | 341 | 164 | 177 | 25 | 10 | 15 | 13.64 |
| 25 | 2 | 310 | 142 | 168 | 27 | 11 | 16 | 11.48 |

※教員数は本務者のみ

資料:市教育委員会

6. 中学校卒業後の進路

(各年度5月1日現在)単位:人, %

| 区 分 | 卒業者の総数 | | | 高等学校等進学者 | | | | 専修学校等進学者 | | | 就 職 者 | | | 無 業 者 - そ の 他 | | |
|-----------|------------|------------|------------|------------|------------|------------|--------------|-----------|-----------|----------|----------|----------|----------|---------------|----------|----------|
| | 計 | 男 | 女 | 計 | 男 | 女 | 進学率 | 計 | 男 | 女 | 計 | 男 | 女 | 計 | 男 | 女 |
| 平成21年度 | 1,107 | 544 | 563 | 1,015 | 561 | 454 | 97.29 | 11 | 9 | 2 | 9 | 6 | 3 | 8 | 8 | 0 |
| 22 | 1,041 | 576 | 465 | 1,025 | 528 | 497 | 97.34 | 8 | 3 | 5 | 8 | 7 | 1 | 10 | 5 | 5 |
| 23 | 1,053 | 541 | 512 | 958 | 497 | 461 | 97.85 | 18 | 12 | 6 | - | - | - | 10 | 1 | 9 |
| 24 | 979 | 512 | 467 | 967 | 489 | 478 | 96.90 | 9 | 7 | 2 | 5 | 4 | 1 | 7 | 4 | 3 |
| 25 | 998 | 507 | 491 | 990 | 515 | 475 | 97.06 | 15 | 10 | 5 | 1 | 1 | 0 | 15 | 7 | 8 |

※静岡大学教育学部附属島田中学校を含む

資料:市教育委員会

7. 高等学校卒業後の進路

(各年度5月1日現在)単位:人

| 区 分 | 卒業者の総数 | | | 大学等進学者 | | | | 専修学校等進学者 | | | 就 職 者 | | | そ の 他 | | |
|-----------|-------------|------------|------------|------------|------------|------------|-------------|------------|------------|-----------|------------|------------|------------|-----------|-----------|---|
| | 計 | 男 | 女 | 計 | 男 | 女 | 進学率 | 計 | 男 | 女 | 計 | 男 | 女 | 計 | 男 | 女 |
| 平成21年度 | 980 | 623 | 357 | 393 | 244 | 149 | 40.1 | 169 | 95 | 74 | 384 | 260 | 124 | 34 | 24 | |
| 22 | 994 | 640 | 354 | 404 | 248 | 156 | 40.6 | 184 | 108 | 74 | 384 | 273 | 111 | 22 | 11 | |
| 23 | 945 | 627 | 318 | 363 | 239 | 124 | 38.4 | 164 | 95 | 69 | 389 | 275 | 114 | 29 | 18 | |
| 24 | 994 | 672 | 322 | 338 | 218 | 120 | 34.0 | 180 | 109 | 71 | 440 | 320 | 120 | 36 | 25 | |
| 25 | 1045 | 675 | 370 | 365 | 233 | 132 | 34.9 | 213 | 127 | 86 | 439 | 299 | 140 | 28 | 16 | |

※専修学校等には、公共職業能力開発施設等入学者を含む。

※就職者には、一時的な仕事について者を含む。

資料:統計センターしずおか(ホー

8. 学年別児童数および生徒数(各年度5月1日現在)単位:人

| 区分 | 計 | 男 | 女 |
|-----------|--------------|--------------|--------------|
| 平成20年度 | 8,430 | 4,368 | 4,062 |
| 21 | 8,345 | 4,286 | 4,059 |
| 22 | 8,573 | 4,411 | 4,162 |
| 23 | 8,507 | 4,392 | 4,115 |
| 24 | 8,104 | 4,194 | 3,910 |
| 小学校1学年 | 907 | 462 | 445 |
| 2 | 890 | 488 | 402 |
| 3 | 898 | 459 | 439 |
| 4 | 935 | 481 | 454 |
| 5 | 958 | 497 | 461 |
| 6 | 905 | 473 | 432 |
| 小学校計 | 5,493 | 2,860 | 2,633 |
| 中学校1学年 | 958 | 488 | 470 |
| 2 | 996 | 490 | 506 |
| 3 | 1,016 | 530 | 486 |
| 中学校計 | 2,970 | 1,508 | 1,462 |

※21年度からは静岡大学教育学部附属島田中学校を含む

9. 中学校卒業後の就職者総数の産業別内訳

| 区 分 | 平成 21 年度 | | | 平成 22 年度 | | | 平成 23 年度 | | | 平成 24 年度 | | | 平成 25 年度 | | |
|---------------------|----------|---|---|----------|---|---|----------|---|---|----------|---|---|----------|---|---|
| | 総 数 | 男 | 女 | 総 数 | 男 | 女 | 総 数 | 男 | 女 | 総 数 | 男 | 女 | 総 数 | 男 | 女 |
| 総 数 | 9 | 7 | 2 | 1 | 1 | - | 6 | 5 | 1 | 1 | 1 | 0 | - | - | - |
| 農 業 ・ 林 業 | - | - | - | - | - | - | - | - | - | - | - | - | - | - | - |
| 漁 業 | - | - | - | - | - | - | - | - | - | - | - | - | - | - | - |
| 鉱 業 | - | - | - | - | - | - | - | - | - | - | - | - | - | - | - |
| 建 設 | 5 | 5 | - | - | - | - | 4 | 4 | 0 | - | - | - | 3 | 3 | - |
| 製 造 | 3 | 2 | 1 | - | - | - | - | - | - | - | - | - | - | - | - |
| 電気・ガス・熱供給・水道・通信・運輸業 | - | - | - | - | - | - | - | - | - | - | - | - | - | - | - |
| 卸・小売業・飲食店・宿泊業 | 1 | - | 1 | 1 | 1 | - | - | - | - | - | - | - | - | - | - |
| 金融・保険・不動産業 | - | - | - | - | - | - | - | - | - | - | - | - | - | - | - |
| 医療・福祉・教育・学習支援業 | - | - | - | - | - | - | - | - | - | - | - | - | - | - | - |
| 複合サービス・サービス業 | - | - | - | - | - | - | 2 | 1 | 1 | 1 | 1 | 0 | 1 | - | 1 |
| 公 務 | - | - | - | - | - | - | - | - | - | - | - | - | - | - | - |
| 上 記 以 外 ・ 不 詳 | - | - | - | - | - | - | - | - | - | - | - | - | - | - | - |

※静岡大学教育学部附属島田中学校を除く

資料:市教育委員会

島田市統計書 平成 25 年度版

平成 26 年 9 月 発行

発行 島田市役所

編集 総務部総務課

〒427-8501

静岡県島田市中心町1番の1

電話<0547>36-7132