

島田市統計書

平成 21 年度版



島田市

は し が き

平成21年度版島田市統計書をここに刊行します。

この統計書は、自然、人口、経済、社会、文化などの各分野にわたる統計資料を総合的に収録し、島田市勢の現状並びに推移を明らかにしたものです。

御利用にあたっては、不十分な点もあると思われませんが、各方面で参考資料として有効に御活用いただければ幸いです。

発刊にあたり、貴重な資料を御提供いただきました関係各位に厚くお礼申し上げますとともに、今後ともなお一層の御協力をいただけますようお願いいたします。

平成22年3月

島田市長 桜井勝郎

利用される方へ

1. 本書は、島田市の市勢に関する統計資料を収録したものです。
2. 資料の収録は原則として平成16年(度)～平成20年(度)ですが、一部平成21年が含まれ、資料の有無、その他の理由により適宜伸縮しています。
3. 統計表中、年とあるものは暦年(1月～12月)を、年度とあるものは、会計年度(4月～翌年3月)の1年間を示し、～年～月～日とあるものは、その期日現在を示してあります。
4. 平成17年5月5日に島田市・金谷町が合併したため、平成17年(もしくは平成17年度)以降の「島田市」の数値は、旧島田市と旧金谷町の数値の合算です。また、平成20年4月1日に川根町が編入されたため、平成20年4月1日以降の「島田市」の数値には、川根地区の数値が含まれます。
5. 数値の単位未満は四捨五入または切り捨てたものがあり、合計と内容の計が一致しない場合があります。
6. 表中説明を要する事項および資料の出所については各表の下部に示してあります。
7. 統計表中符号の用法は次のとおりです。
 - 「—」 …… 皆無または該当数字のないもの
 - 「…」 …… 不詳
 - 「0」 …… 単位未満
 - 「×」 …… 公表をさし控えたもの
 - 「△」 …… 減少

目 次

1. 土 地・気 象

1. 市域の変遷…………… 1
2. 位置・面積…………… 1
3. 土地の地目別面積…………… 2
4. 気象…………… 2

2. 人 口

1. 人口の推移…………… 3
2. 地区別人口…………… 5
3. 年齢別人口…………… 5
4. 自然動態…………… 5
5. 社会動態…………… 5

3. 農 業

1. 農業産出額および生産農業所得…………… 6
2. 主要農産物の産出額…………… 6

4. 文 化

1. 島田市中央体育館利用状況…………… 7
2. 各種グラウンド等利用状況…………… 7
3. 市民会館利用状況…………… 8
4. 市民総合施設(プラザおおるり)利用状況…………… 8
5. 夢づくり会館(五和会館含む)利用状況…………… 8
6. チャリム利用状況…………… 8
7. 川根温泉利用状況…………… 8
8. しまだ楽習センター利用状況…………… 9
9. 山の家利用状況…………… 9
10. 島田図書館蔵書冊数…………… 10
11. 金谷図書館蔵書冊数…………… 10
12. 川根町民文化会館図書室(川根図書館)蔵書数…………… 10
13. 島田図書館利用者別貸出状況…………… 11

14. 金谷図書館利用者別貸出状況…………… 11
15. 川根町民文化会館図書室(川根図書館)利用者別貸出状況…………… 11
16. 島田市博物館利用状況…………… 12
17. 島田市博物館分館利用状況…………… 12
18. 島田市ばらの丘公園利用状況…………… 12
19. お茶の郷博物館利用状況…………… 12

5. 運 輸・通 信

1. J R島田駅・J R六合駅・J R金谷駅旅客状況(乗車人員)…………… 13
2. 大井川鐵道旅客状況(乗車人員)…………… 13
3. 郵便物引受配達状況(島田郵便局)…………… 14
4. 郵便物引受配達状況(金谷郵便局)…………… 14
5. 郵便物引受配達状況(川根郵便局・笹間郵便局)…………… 14
6. バス利用状況…………… 15
7. 島田駅前自転車等駐車場利用状況…………… 15
8. 自動車保有台数の推移…………… 16

6. 電 気・ガ ス・水 道

1. 電灯電力使用状況…………… 17
2. ガス利用状況(都市ガス)…………… 17
3. 公共下水道の状況…………… 17
4. 上水道給水等利用状況…………… 18
5. 簡易水道給水等状況…………… 18

7. 社 会 福 祉

1. 国民年金適用状況…………… 19
2. 国民年金・厚生年金・船員保険年金受給権者数…………… 19
3. 保育所等の状況…………… 20
4. 扶助費別生活保護費および人員…………… 21

5. 介護保険の要介護等認定状況…………… 21
6. 労働災害補償保険給付状況(業務災害)(管内)…………… 22
7. 業種別労働者死傷災害発生状況(管内)…………… 22

8. 保 健 衛 生

1. 医療機関数の推移…………… 23
2. 医療従事者数の推移…………… 23
3. 医療施設の状況…………… 24
4. 市立島田市民病院の診療患者数…………… 25
5. 国民健康保険の加入及び給付状況…………… 26
6. 後期高齢者医療事業…………… 26
7. 予防接種実施状況…………… 26
8. 主要死因別死亡者数…………… 27
9. ごみ収集の状況…………… 28
10. し尿処理の状況…………… 28
11. 犬の登録状況…………… 28
12. 斎場の使用状況…………… 29

9. 市 民 生 活

1. 静岡県消費者物価指数…………… 30
2. 平成21年島田市主要生活物資価格(平均値)…………… 31
3. 酒類販売(消費)数量(島田税務署管内)…………… 32
4. たばこ消費量…………… 32
5. 生活用品活用バンク利用状況…………… 32
6. 市民相談受付件数…………… 32
7. 公害苦情発生状況…………… 33
8. 業種別公害苦情発生状況…………… 33

10. 警 察・消 防

1. 犯罪発生と検挙の状況(管内)…………… 34
2. 路線別交通事故発生状況(人身事故のみ)(管内)…………… 34
3. 消防設備保有状況…………… 34
4. 火災発生状況…………… 35

5. 救急活動状況…………… 36
6. 事故別救急出動状況…………… 36

11. 建 設・住 宅

1. 都市計画・土地利用・市街地開発事業の状況…………… 37
2. 都市施設・都市計画道路の状況…………… 37
3. 市内道路の現況…………… 38
4. 都市施設・都市計画公園の状況…………… 38
5. 都市施設・都市下水路の状況…………… 39
6. 新設住宅着工戸数…………… 39
7. 島田市市営住宅一覧…………… 39

12. 行 政・財 政

1. 選挙執行状況…………… 40
2. 一般会計歳入決算額…………… 43
3. 特別会計歳入歳出決算額…………… 44
4. 市税決算額…………… 45
5. 一般会計目的別歳出決算額…………… 46
6. 平成21年度一般会計当初予算額…………… 47
7. 企業会計別決算額および平成21年度予算額…………… 47
8. 市民税納税義務者数…………… 48
9. 課税家屋の概要…………… 48
10. 課税家屋の推移…………… 49
11. 市の機構…………… 50
12. 市職員数…………… 52
13. 市議会構成(議員定数23人)…………… 52

13. 国 勢 調 査

1. 人口の推移…………… 53
2. 人口集中地区における人口・人口増減・面積および人口密度…………… 55
3. 地区別人口推移…………… 55
4. 通勤・通学別流出・流入人口(15歳以上)…………… 56

5. 年齢階級別・配偶関係別人口	57
6. 産業大分類別就業者数の推移 (15歳以上の就業者のみ)	58
7. 産業大分類別地区別就業者数 (15歳以上)	58
8. 労働力状態・年齢別(5歳階級)人口	59
9. 世帯人員別一般世帯数	60
10. 住居の種類・住宅の所有の関係別 一般世帯数	60
11. 国籍別外国人数	60

14. 事業所・企業統計調査

1. 産業別大分類別事業所数 および従業者数の推移(全事業所)	61
2. 従業者規模別事業所数及び従業者数	62

15. 商業統計調査

1. 産業中分類別商店数・従業者数 および年間商品販売額(卸・小売業)	63
2. 産業中分類別商店数・従業者数および 年間商品販売額等の地区別推移 (卸・小売業)	64

16. 工業統計調査

1. 産業分類中分類別事業所数・従業者数 および製造品出荷額等 (従業者4人以上の事業所)	66
2. 産業分類中分類別・地区別事業所数 ・従業者数および製造品出荷額等 (従業者4人以上の事業所)	67
3. 従業者規模別の事業所数・従業者数 ・製造品出荷額等 (従業者4人以上の事業所)	69

17. 農林業センサス

1. 経営耕地規模別農家数	70
---------------	----

2. 農家人口	70
3. 専業・兼業別農家数	71
4. 用途別経営耕地面積および 林家保有山林面積	71
5. 作物別作付農家数および作付面積	72
6. 地区別農家数および経営耕地面積	72
7. 畜産の飼育数	72

18. 学校基本調査

1. 小学校の児童数および教員数等	73
2. 中学校の生徒数および教員数等	74
3. 高等学校の生徒数および教員数等	74
4. 幼稚園の園児数および教員数等	75
5. 各種学校の生徒数および教員数等	75
6. 専修学校の生徒数および教員数等	75
7. 中学校卒業後の進路	76
8. 高等学校卒業後の進路	76
9. 学年別児童数および生徒数	77
10. 中学校卒業後の 就職者総数の産業別内訳	77

1. 土地・気象

1. 市域の変遷

単位:km²

年月日	事項	面積
昭和23年1月1日	市制施行	11.77
昭和30年1月1日	六合村、大津村、大長村、伊久身村合併	93.9
昭和36年6月1日	初倉村合併	130.75
平成元年11月10日	国土地理院公表	131.04
平成17年5月5日	島田市・金谷町合併 新「島田市」誕生	195.4
平成20年4月1日	川根町合併	315.88

資料:総務課

2. 位置・面積

面積	市庁舎の位置(世界測地系)	
	東経	北緯
315.88km ²	(本庁)	
	138° 10' 34"	34° 50' 11"
	(金谷支所)	
	138° 7' 35"	34° 50' 5"
	(川根支所)	
	138° 4' 36"	34° 56' 22"

資料:総務課

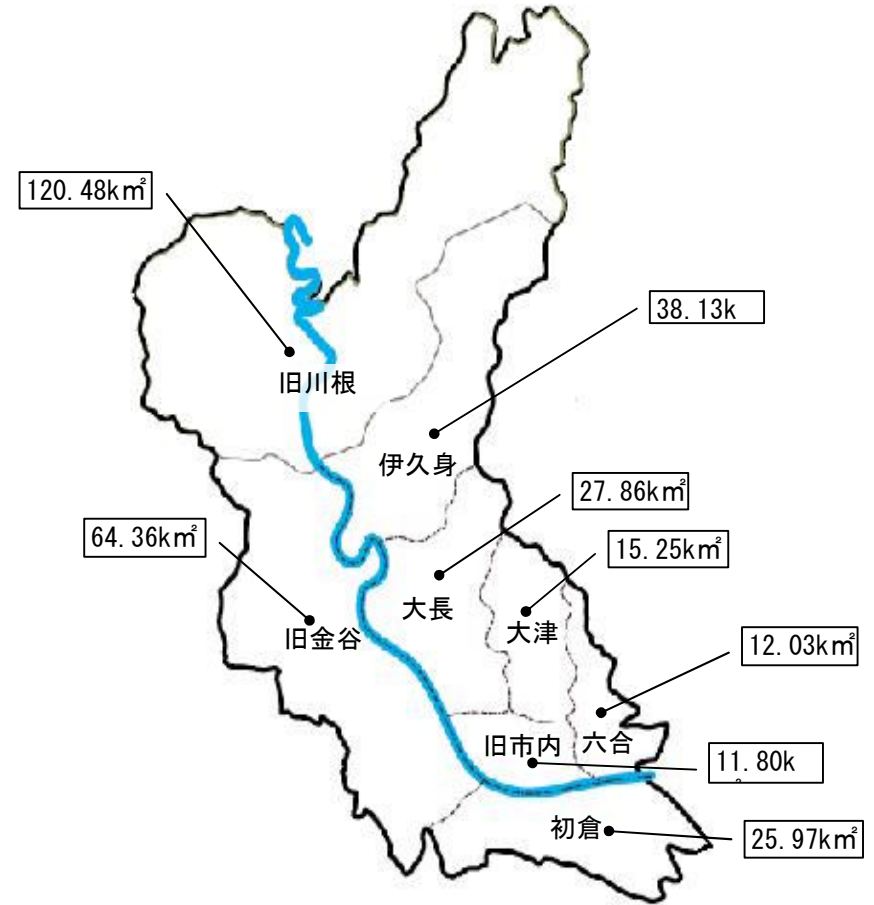

3. 土地の地目別面積

(各年1月1日現在)単位:km²

区 分		総 数	宅 地	田	畑	山 林	原 野	池 沼	雑 種 地	そ の 他 ¹⁾
平成17年	島田市	195.40	15.122	8.976	24.523	90.479	3.019	0.059	8.597	44.625
	旧川根町	120.48	0.960	0.260	3.850	64.060	0.480	0.380	0.420	50.070
18	島田市	195.40	15.338	8.941	24.584	90.950	3.035	0.059	9.669	42.824
	旧川根町	120.48	0.970	0.250	3.850	63.860	0.480	0.380	0.410	50.280
19	島田市	195.40	15.381	8.872	24.914	91.211	2.942	0.059	9.950	42.071
	旧川根町	120.48	0.980	0.250	3.840	63.500	0.480	0.380	0.410	50.640
20	島田市	315.88	16.482	9.055	28.751	154.557	3.417	0.426	10.958	92.234
21	島田市	315.88	16.559	8.808	28.758	152.717	3.438	0.351	14.850	90.399

1)その他は、河川敷・道路敷・堤塘敷・墓地など

資料: 税務課「概要調書」(総評価地積+非課税地積)

4. 気 象

区 分	気 温 (°C)					降 水 量 (mm)			風 速 (m/s)			日照時間 ¹⁾ (h)
	平 均	最 高	起 日	最 低	起 日	年(月)間	1日最高	起 日	平均	最大	起日	
平成17年	14.5	33.6	8月10日	-4.5	12月25日	1699	107	7月26日	1.9	14	8月25日	2107.1
18	14.9	34.8	7月15日	-4.6	2月13日	2298	126	5月7日	2.1	10	8月8日	1809.1
19	15.3	35.3	8月17日	-3.2	2月3日	2090	140	7月14日	2.1	14	9月6日	2136.9
20	15.0	35.7	8月4日	-4.7	2月18日	2022	153	6月29日	2.1	11	3月20日	2104.9
21	15.3	34.6	7月16日	-3.6	1月25日	2111	85	8月2日	2.1	13	5月28日	2088.7
平成21年1月	5.2	15.4	1月23日	-3.6	1月25日	137	50.5	1月31日	2	9.5	1月31日	200.5
2月	7.7	21.2	2月14日	-2.3	2月18日	140	40	2月23日	2.1	8.4	2月16日	159.3
3月	8.8	21.8	3月20日	0.4	3月27日	207	67.5	3月14日	2.1	10	3月14日	188.1
4月	13.9	24.2	4月15日	3.7	4月3日	171	59	4月14日	2.2	9	4月25日	245
5月	18.2	29.5	5月10日	10.8	5月2日	196	37	5月8日	2.4	13.4	5月28日	195.1
6月 ²⁾	20.9	29.8	6月29日	13.9	6月1日	260	64	6月24日	1.8	7.2	6月5日	131.6
7月	24.4	34.6	7月16日	18.3	7月4日	277.5	73.5	7月28日	1.6	4.8	7月24日	87.1
8月	25	32.8	8月23日	20	8月28日	195	85	8月2日	2	6.1	8月10日	205.9
9月	22	31.4	9月8日	15.5	9月10日	74.5	26.5	9月29日	2.4	8	9月12日	182.5
10月	17.3	27.2	10月3日	10	10月19日	210.5	61.5	10月2日	2.4	12.2	10月7日	172.2
11月	12.8	24.2	11月1日	4.7	11月20日	188.5	57	11月1日	2.3	8.7	11月13日	133.4
12月	7.5	18.7	12月12日	-1.9	12月19日	53.5	24.5	12月11日	2	8.7	12月11日	188

※観測地点は、菊川牧之原のアメダス(菊川市倉沢 北緯34度47.0分・東経138度08.4分地点)

資料: 静岡地方気象台ホームページ

※起日とは、最高・最低若しくは最大値を観測した月日を記載。

1) 日照時間は、18年以降に観測方法が変更しているため、前後の値が均質でない可能性がある。

2) 平成21年6月の数値は準完全値(統計地を求める対象となる資料の一部が欠けているが、許容する資料数を満たす値)である。

2. 人 口

1. 人口の推移

(旧島田市)

単位:世帯, 人, km²

区 分	世帯数	人 口			一世帯 当たり の人員	人口密度 1km ² 当たり	面積 (km ²)	摘 要
		総 数	男	女				
昭和23年8月	6,066	31,445	15,298	16,147	5.2	2,672	11.77	市制施行(23. 1. 1)
27.7	6,893	33,753	16,407	17,346	4.9	2,868	"	
29.4	7,266	35,372	17,199	18,173	4.9	3,005	"	
30.4	10,207	51,719	25,175	26,544	5.1	493	104.84	伊久身、大長、大津、 六合村合併(30. 1. 1)
32.4	10,719	52,816	25,523	27,293	4.9	504	"	
34.4	11,089	53,653	25,896	27,757	4.8	512	"	
35.12	12,069	54,918	26,413	28,505	4.6	524	"	
36.12	13,804	63,604	30,701	32,903	4.6	486	130.75	初倉村合併(36. 6. 1)
37.12	14,033	62,654	30,183	32,471	4.7	479	"	
38.12	14,326	63,339	30,556	32,339	4.2	484	"	
39.12	14,218	63,121	30,528	32,593	4.4	483	"	
40.12	14,693	64,153	31,000	33,153	4.4	491	"	
41.12	15,163	64,667	31,286	33,381	4.3	495	"	
42.12	15,479	65,561	31,774	33,787	4.2	501	"	
43.12	15,754	66,202	32,080	34,122	4.2	506	"	
44.12	15,957	66,706	32,328	34,378	4.2	510	"	
45.12	16,423	67,434	32,685	34,749	4.1	516	"	
46.12	16,864	68,141	33,120	35,021	4.0	521	"	
47.12	17,109	68,731	33,416	35,315	4.0	526	"	
48.12	17,387	69,342	33,745	35,597	4.0	530	"	
49.12	17,602	69,569	33,854	35,715	4.0	532	"	
50.12	17,756	69,925	34,059	35,866	3.9	535	"	
51.12	17,821	70,110	34,187	35,923	3.9	536	"	
52.12	17,852	70,280	34,363	35,917	3.9	538	"	
53.12	17,993	70,625	34,526	36,099	3.9	540	"	
54.12	18,258	71,084	34,697	36,387	3.9	544	"	
55.12	18,535	71,567	34,916	36,651	3.9	547	"	
56.12	18,749	71,913	35,066	36,847	3.8	550	"	
57.12	18,928	72,155	35,220	36,935	3.8	552	"	
58.12	19,098	72,529	35,362	37,167	3.8	555	"	
59.12	19,263	72,909	35,577	37,332	3.8	558	"	
60.12	19,409	73,251	35,823	37,428	3.8	560	"	
61.12	19,578	73,661	36,027	37,634	3.8	563	"	
62.12	19,850	74,150	36,293	37,857	3.7	567	"	
63.12	20,061	74,359	36,399	37,960	3.7	569	"	
平成元年 12月	20,321	74,577	36,516	38,061	3.7	569	131.04	面積は国土地理院公表
2.12	20,579	74,643	36,575	38,068	3.6	570	"	
3.12	20,844	74,881	36,670	38,211	3.6	571	"	
4.12	21,113	75,131	36,818	38,313	3.6	573	"	
5.12	21,512	75,508	37,070	38,438	3.5	576	"	
6.12	21,836	75,807	37,183	38,624	3.5	579	"	
7.12	22,129	75,858	37,217	38,641	3.4	579	"	
8.12	22,407	75,937	37,207	38,730	3.4	579	"	
9.12	22,575	76,134	37,299	38,835	3.3	581	"	
10.12	23,100	76,123	37,316	38,807	3.3	581	"	
11.12	23,426	76,055	37,247	38,808	3.2	580	"	
12.12	23,788	76,226	37,364	38,862	3.2	582	"	
13.12	24,142	76,196	37,401	38,795	3.2	581	"	
14.12	24,446	76,230	37,415	38,815	3.1	582	"	
15.12	24,749	76,267	37,390	38,877	3.1	582	"	
16.12	25,074	76,483	37,472	39,011	3.1	584	"	

資料:市民課

(旧金谷町)

単位:世帯, 人, km²

区 分	世帯数	人 口			一世帯 当たり の人員	人口密度 1km ² 当たり	面積 (km ²)	摘 要
		総 数	男	女				
昭和32年10月	4,071	22,610	-	-	5.6	348	64.91	五和村合併(32.10.1)
33.1	4,071	22,742	11,162	11,580	5.6	349	65.21	
34.4	4,183	22,705	11,081	11,624	5.4	347	65.48	
36.1	4,270	22,683	11,103	11,580	5.3	346	65.48	
37.1	4,371	22,119	10,716	11,403	5.1	338	65.48	
38.1	4,337	22,111	10,752	11,359	5.1	338	66.15	
38.12	4,376	22,008	10,690	11,318	5.0	336	"	
39.12	4,444	21,855	10,647	11,208	4.9	334	"	
40.12	4,507	21,857	10,669	11,188	4.8	334	"	
41.12	4,573	21,741	10,626	11,115	4.8	332	"	
42.12	4,630	21,688	10,621	11,067	4.7	331	"	
43.12	4,629	21,730	10,591	11,139	4.7	332	"	
44.12	4,687	21,671	10,515	11,156	4.6	331	"	
45.12	4,756	21,636	10,517	11,119	4.5	330	"	
46.12	4,882	21,763	10,590	11,173	4.5	332	"	
47.12	4,977	21,989	10,712	11,277	4.4	336	"	
48.12	5,142	22,136	10,810	11,326	4.3	338	"	
49.12	5,184	22,153	10,838	11,315	4.3	338	"	
50.12	5,217	22,166	10,836	11,330	4.2	339	"	
51.12	5,264	22,220	10,834	11,336	4.2	339	"	
52.12	5,307	22,274	10,922	11,352	4.2	340	"	
53.12	5,316	22,284	10,899	11,385	4.2	340	"	
54.12	5,361	22,246	10,898	11,348	4.1	340	"	
55.12	5,376	22,201	10,862	11,339	4.1	339	"	
56.12	5,423	22,207	10,890	11,317	4.1	339	"	
57.12	5,431	22,258	10,926	11,332	4.1	340	"	
58.12	5,439	22,258	10,940	11,318	4.1	340	"	
59.12	5,500	22,344	11,005	11,339	4.1	341	"	
60.12	5,521	22,380	11,020	11,360	4.1	342	"	
61.12	5,535	22,352	10,990	11,362	4.0	341	"	
62.12	5,574	22,401	11,008	11,393	4.0	342	"	
63.12	5,602	22,441	11,031	11,410	4.0	343	"	
平成元年12月	5,626	22,430	11,030	11,400	4.0	343	"	
2.12	5,647	22,382	10,969	11,413	4.0	348	64.36	川根町との境界変更
3.12	5,679	22,290	10,915	11,375	3.9	346	"	
4.12	5,722	22,303	10,952	11,351	3.9	347	"	
5.12	5,740	22,165	10,852	11,313	3.9	344	"	
6.12	5,761	22,059	10,826	11,233	3.8	343	"	
7.12	5,802	21,944	10,787	11,157	3.8	341	"	
8.12	5,870	21,845	10,723	11,122	3.7	339	"	
9.12	5,883	21,766	10,695	11,071	3.7	338	"	
10.12	5,903	21,580	10,590	10,990	3.7	335	"	
11.12	5,952	21,495	10,562	10,933	3.6	334	"	
12.12	5,986	21,321	10,498	10,823	3.6	331	"	
13.12	6,049	21,318	10,516	10,802	3.5	331	"	
14.12	6,081	21,123	10,437	10,686	3.5	328	"	
15.12	6,120	21,000	10,392	10,608	3.4	326	"	
16.12	6,153	20,897	10,341	10,556	3.4	325	"	

資料:市民課

(旧川根町)

単位:世帯, 人, km²

区 分	世帯数	人 口			一世帯 当たり の人員	人口密度 1km ² 当たり	面積 (km ²)	摘 要
		総 数	男	女				
30.4	1,685	10,236	6.1	87	117.32	町制施行(30. 4. 1)
32.4	1,754	10,422	5,152	5,270	5.9	89	''	
33.4	1,879	10,805	5,335	5,470	5.8	92	''	
34.4	2,031	11,213	5,555	5,658	5.5	96	''	
35.4	2,064	11,238	5,584	5,654	5.4	96	''	
36.4	1,910	10,633	5,286	5,347	5.6	91	''	
37.4	1,869	10,284	5,100	5,184	5.5	88	''	
38.4	1,870	10,156	5,003	5,153	5.4	87	''	
39.4	1,883	9,985	4,939	5,046	5.3	85	''	
40.4	1,890	9,823	4,857	4,966	5.2	84	''	
41.4	1,894	9,626	4,767	4,859	5.1	82	''	
42.4	1,901	9,426	4,675	4,751	5.0	80	''	
43.4	1,905	9,244	4,560	4,684	4.9	79	''	
44.4	1,906	9,026	4,408	4,618	4.7	77	''	
45.4	1,913	9,012	4,401	4,611	4.7	77	''	
46.4	1,923	8,952	4,369	4,583	4.7	76	''	
47.4	1,923	8,905	4,334	4,571	4.6	76	''	
48.4	1,929	8,818	4,291	4,527	4.6	75	''	
49.4	1,922	8,705	4,234	4,471	4.5	74	''	
50.4	1,926	8,656	4,188	4,468	4.5	74	''	
51.4	1,919	8,562	4,167	4,395	4.5	73	''	
52.4	1,908	8,493	4,146	4,347	4.5	72	''	
53.4	1,908	8,376	4,103	4,273	4.4	71	''	
54.4	1,905	8,355	4,092	4,263	4.4	71	''	
55.4	1,879	8,250	4,060	4,190	4.4	70	''	
56.4	1,875	8,156	4,030	4,126	4.3	70	''	
57.4	1,866	8,061	3,971	4,090	4.3	69	''	
58.4	1,859	7,995	3,913	4,082	4.3	68	''	
59.4	1,851	7,869	3,837	4,032	4.3	67	''	
60.4	1,848	7,787	3,807	3,980	4.2	66	''	
61.4	1,834	7,689	3,769	3,920	4.2	66	''	
62.4	1,837	7,634	3,757	3,877	4.2	65	''	
63.4	1,825	7,516	3,702	3,814	4.1	64	''	
平成元年 4月	1,816	7,445	3,669	3,776	4.1	63	120.61	地形図修正測量
2.4	1,814	7,445	3,663	3,782	4.1	63	120.48	金谷町との境界変更
3.4	1,843	7,442	3,657	3,785	4.0	63	''	
4.4	1,820	7,325	3,583	3,742	4.0	62	''	
5.4	1,819	7,315	3,593	3,722	4.0	62	''	
6.4	1,818	7,249	3,573	3,676	4.0	62	''	
7.4	1,818	7,181	3,534	3,647	3.9	61	''	
8.4	1,811	7,119	3,510	3,609	3.9	61	''	
9.4	1,804	7,005	3,479	3,526	3.9	60	''	
10.4	1,803	6,973	3,448	3,525	3.9	59	''	
11.4	1,795	6,842	3,388	3,454	3.8	58	''	
12.4	1,810	6,820	3,373	3,447	3.8	58	''	
13.4	1,803	6,695	3,319	3,376	3.7	57	''	
14.4	1,807	6,604	3,296	3,308	3.7	56	''	
15.4	1,851	6,537	3,257	3,280	3.5	56	''	
16.4	1,847	6,418	3,205	3,213	3.5	55	''	
17.4	1,847	6,335	3,154	3,181	3.4	54	''	
18.4	1,841	6,243	3,109	3,134	3.4	53	''	
19.4	1,828	6,132	3,059	3,073	3.4	52	''	

資料:市民課

(新島田市)

単位:世帯, 人, km²

区 分	世帯数	人 口			一世帯 当たり の人員	人口密度 1km ² 当たり	面積 (km ²)	摘 要
		総 数	男	女				
平成17年12月	31,670	97,399	47,758	49,641	3.1	498	195.4	島田市、金谷町
18.12	32,004	97,160	47,619	49,541	3.0	497	195.4	合併(17. 5. 5)
19.12	32,316	97,070	47,572	49,498	3.0	497	195.4	
20.12	35,092	104,127	51,018	53,109	3.0	330	315.88	川根町合併(20. 4. 1)
21.12	35,245	103,675	50,825	52,850	2.9	328	315.88	

資料:市民課

2. 地区別人口 (平成21年12月31日現在) 単位:世帯、人

区 分	世帯数	人 口		
		総 数	男	女
総 数	35,245	103,675	50,825	52,850
旧 市 内	14,117	38,838	18,826	20,012
六 合	5,211	15,345	7,636	7,709
大 津	1,448	4,446	2,116	2,330
大 長	1,421	4,714	2,337	2,377
伊 久 身	324	1,035	511	524
初 倉	4,461	13,005	6,453	6,552
金 谷	6,450	20,441	10,057	10,384
川 根	1,813	5,851	2,889	2,962

資料:市民課

3. 年齢別人口 (平成21年12月31日現在) 単位:人

年 齢	総 数	男	女
総 数	103,675	50,825	52,850
0 ~ 4	4,350	2,191	2,159
5 ~ 9	4,655	2,435	2,220
10 ~ 14	4,851	2,483	2,368
15 ~ 19	5,208	2,642	2,566
20 ~ 24	5,356	2,689	2,667
25 ~ 29	5,583	2,852	2,731
30 ~ 34	6,269	3,219	3,050
35 ~ 39	7,119	3,684	3,435
40 ~ 44	6,282	3,198	3,084
45 ~ 49	6,192	3,138	3,054
50 ~ 54	6,550	3,301	3,249
55 ~ 59	7,514	3,775	3,739
60 ~ 64	7,845	3,899	3,946
65 ~ 69	6,877	3,335	3,542
70 ~ 74	5,799	2,769	3,030
75 ~ 79	5,359	2,420	2,939
80 ~ 84	4,201	1,754	2,447
85 ~ 89	2,338	720	1,618
90 ~ 94	1,000	245	755
95 ~ 99	292	69	223
100 ~	35	7	28
(再掲)65才以上	25,901	11,319	14,582
平均年齢	45.23	43.79	46.63

資料:市民課

4. 自然動態 (各年1月1日~12月31日) 単位:人

区 分	出 生(A)			死 亡(B)			自然増減(A)-(B)			
	総数	男	女	総数	男	女	総数	男	女	
平成17年	島田市	815	402	413	894	496	398	△ 79	△ 94	15
	旧川根町	32	15	17	63	38	25	△ 31	△ 23	△ 8
18	島田市	780	376	404	828	451	377	△ 48	△ 75	27
	旧川根町	25	11	14	69	33	36	△ 44	△ 22	△ 17
19	島田市	861	425	436	852	434	418	9	△ 9	18
	旧川根町	27	10	17	65	39	26	△ 38	△ 29	△ 9
20	島田市	879	459	420	985	542	443	△ 106	△ 83	△ 23
21	島田市	796	392	404	1108	554	554	△ 312	△ 162	△ 150

※平成20年は、旧川根町の1~3月を含む。

資料:市民課

5. 社会動態 (各年1月1日~12月31日) 単位:人

区 分	転 入	転 出	社会増減	婚 姻	離 婚	
	(A)	(B)	(A)-(B)	(件)	(件)	
平成17年	島田市	2,761	2,669	92	464	155
	旧川根町	100	172	△ 72	15	8
18	島田市	2,511	2,691	△ 180	466	159
	旧川根町	98	157	△ 59	21	2
19	島田市	2,614	2,745	△ 131	504	150
	旧川根町	93	172	△ 79	20	7
20	島田市	2,614	2,743	△ 129	508	150
21	島田市	2,475	2,545	△ 70	451	164

※平成20年は、旧川根町の1~3月を含む。

資料:市民課

3. 農 業

1. 農業産出額および生産農業所得

単位: 1, 000万円

区 分	農 業 産 出 額																	農 業 所 得 率 (%)	生 産 農 業 所 得	参 考 (1, 000 円)				
	耕 種										畜 産						加 工 農 産 物 ③			計 ①+②+③	農 家 一 戸 当 たり 生 産 農 業 所 得	耕 地 1 0 a 当 たり 生 産 農 業 所 得	農 業 専 従 者 一 人 当 たり 生 産 農 業 所 得	
	米	麦 類	雑 穀・ 豆 類	い も 類	野 菜	果 実	花 き	工 芸 農 作 物	種 苗・ 苗 木 類 そ の 他	耕 種 計 ①	肉 用 牛	乳 用 牛	豚	鶏	そ の 畜 産 物 他 物	畜 産 計 ②								
平成15年	旧島田市	59	0	0	2	104	24	52	326	15	582	24	4	X	4	X	39	92	713	47.9	342	1,534	175	1,320
	旧金谷町	23	-	0	1	8	4	4	291	15	346	-	-	-	X	X	0	90	436	50.7	221	2,095	190	1,334
	旧川根町	2	-	0	1	2	1	-	121	5	131	-	-	-	-	-	-	38	169	51.9	88	1,306	190	1,170
16	旧島田市	62	-	0	2	104	27	53	328	17	592	28	4	X	4	X	42	120	754	47.6	359	1,613	184	1,389
	旧金谷町	22	-	0	1	10	5	4	291	16	349	-	-	-	X	X	0	114	463	50.8	235	2,219	202	1,413
	旧川根町	2	-	0	1	2	0	-	110	5	120	-	-	-	-	-	-	42	162	51.2	83	1,236	182	1,108
17	島田市	82	0	0	3	123	28	59	544	34	873	23	4	X	5	X	39	193	1,105	46.5	514	1,735	166	1,368
	旧川根町	2	-	0	1	2	0	-	101	4	110	-	-	-	-	-	-	38	148	50	74	1,174	166	1,069
18	島田市	75	-	0	3	106	29	57	477	27	774	26	5	X	4	X	40	164	978	45.4	444	1,504	146	1,182
	旧川根町	2	-	0	0	2	0	-	94	5	104	-	-	-	-	-	-	34	138	48.6	67	1,065	150	967

※平成18年以降集計していない

資料: 関東農政局静岡農政事務所統計部

2. 主要農産物の産出額

単位: 1, 000万円

区 分	総 額	茶	米	レタス	肉用牛	豚	鶏 卵	みかん	いちご	牛 乳	ば ら	プロイラー	きゅうり	トマト	たけのこ	乳 牛	その他	
平成15年	旧島田市	713	418	59	64	24	X	3	20	14	4	37	-	7	3	1	0	59
	旧金谷町	436	381	23	1	-	-	X	3	-	-	-	-	0	0	0	-	28
	旧川根町	169	159	2	-	-	-	-	-	-	-	-	-	0	1	0	-	7
16	旧島田市	754	447	62	67	28	X	3	21	13	4	35	-	6	2	1	0	-
	旧金谷町	463	405	22	1	-	-	X	3	-	-	-	-	0	0	0	-	-
	旧川根町	162	152	2	-	-	-	-	-	-	-	-	-	0	1	0	-	7
17	島田市	1,105	737	82	76	23	X	4	22	14	4	36	-	6	3	1	0	-
	旧川根町	148	138	2	-	-	-	-	-	-	-	-	-	0	1	0	-	7
18	島田市	978	641	75	60	26	X	X	22	13	4	33	-	6	3	1	0	94
	旧川根町	138	128	2	-	-	-	-	-	-	-	-	-	0	1	0	-	7

※「茶」の農業産出額は、茶(生葉)と荒茶の合計値である。

資料: 関東農政局静岡農政事務所統計部

平成18年以降集計していない

4. 文 化

1. 島田市中央体育館利用状況

単位:人

区 分	計	バレーボール	バスケットボール	バトミントン	卓 球	スポーツ教室	空手道・合気道	インディアカ	フォークダンス	剣道・なぎなた	その他	個人使用
平成16年	87,939	6,652	8,990	8,331	10,316	18,375	3,253	3,790	1,001	323	11,719	15,189
17	70,369	2,941	5,896	5,026	7,594	26,867	1,457	2,660	699	544	3,370	13,315
18	78,461	4,636	7,825	8,304	10,235	13,834	4,208	3,049	754	240	13,680	11,696
19	69,416	3,267	5,991	6,947	7,498	13,765	4,126	2,898	782	211	12,635	11,296
20	74,746	4,601	5,874	8,061	9,037	14,155	1,743	3,274	766	217	13,716	13,302

資料:スポーツ課

2. 各種グラウンド等利用状況

区 分	島 田 球 場	島田第二球場	金谷野球場	横井ソフトボールグ ラウンド	島 田 市 陸 上 競 技 場	金谷多目的広場 (トラック)	島田市グラウンド ・ゴルフ場	金谷南グラウンド ・ゴルフ場
平成16年度	236	178	107	116	363	252	261	1,819
17	263	197	101	208	198	179	1,092	1,513
18	241	86	128	132	350	262	849	1,673
19	183	103	130	145	472	187	1,050	1,338
20	316	122	120	150	382	189	1,319	1,065

(つづき)

←単位:回 →単位:人

区 分	横井サッカー グラウンド	横井運動場公園 サッカー場	金谷サッカー場	金谷体育センター	島田市営プール	中 央 公 園 かばさんプール	金谷プール	中央公園庭球場
平成16年度	65	164	106	16,444	69,911	4,653	2,512	27,296
17	112	192	108	25,764	76,619	5,000	1,720	38,206
18	56	165	123	25,844	70,427	4,730	1,604	27,541
19	66	175	325	26,751	80,876	4,614	2,295	28,034
20	78	170	358	23,086	84,122	7,720	2,039	30,336

資料:スポーツ課

3. 市民会館利用状況

単位:件

区分	ホール	ホワイエ	集会室等
平成16年度	243	89	1,431
17	253	114	1,465
18	173		1,104
19	188		1,296
20	206		1,189

※18年度以降はホール・ホワイエ合算の数字

資料:観光文化課

5. 夢づくり会館(五和会館含む)利用状況

単位:件

区分	ホール	会議室	その他
平成16年度	165	2,482	806
17	140	1,990	716
18	138	1,959	684
19	127	1,941	707
20	141	1,784	793

資料:観光文化課

7. 川根温泉利用状況

単位:人

区分	施設利用者数		
	ふれあい泉	ふれあいコテージ	合計
平成16年度	417,708	11,133	428,841
17	415,474	13,248	428,722
18	406,577	14,048	420,625
19	387,066	13,645	400,711
20	373,960	13,911	387,871

資料:観光文化課

4. 市民総合施設(プラザおおるり)利用状況

区分	ホール	会議室	その他
平成16年度	120	3,151	1,926
17	132	3,160	1,950
18	146	2,909	1,753
19	141	3,470	1,896
20	150	3,365	1,930

資料:観光文化課

6. チャリム利用状況

単位:件

区分	ホール	会議室	その他
平成16年度	54	588	497
17	52	628	504
18	59	711	636
19	86	750	599
20	79	469	431

資料:観光文化課

8. しまだ楽習センター利用状況

単位：日，人

区 分	開館日数	利 用 者 数			一 日 平 均
		総 数	男	女	
平成16年度	359	52,387	9,410	42,977	145.9
17	359	53,299	8,280	45,019	148.5
18	359	51,973	7,541	44,432	144.8
19	359	52,429	7,197	45,232	146.0
20	272	39,307	5,107	34,200	144.5

資料：社会教育課

9. 山の家利用状況

単位：件，人

区 分	件 数	利 用 者 数				
		総 数	一 般	学 生	乳 幼 児	
平成16年度	集会利用	282	6,623	4,064	2,074	485
	宿泊利用	528	4,003	1,910	1,500	593
17	集会利用	328	4,345			
	宿泊利用	518	3,708			※内訳なし
18	集会利用	541	14,395			※内訳なし
	宿泊利用	633	4,691			
19	集会利用	660	17,172			※内訳なし
	宿泊利用	639	4,921			
20	集会利用	719	15,877			※内訳なし
	宿泊利用	744	5,379			

※「学生」は小学生から高校生をいう。

資料：社会教育課

※18・19・20年度は、宿泊棟、センターハウスの両方を合わせた数

10. 島田図書館蔵書数

単位:点

区分	総数	総記	哲学 宗教	歴史 地理	社会 科学	自然 科学	技術 工業	産業	芸術 体育	語学	文学	雑誌 その他	絵本 (児童書)	紙芝居	AV	CD-ROM
平成16年度	260,305	9,618	6,621	23,147	30,477	16,835	15,601	7,858	20,055	3,865	80,857	12,421	22,580	1,884	8,466	20
17	266,391	9,444	6,745	23,618	31,305	17,352	16,001	8,040	20,408	3,926	83,022	12,033	24,358	1,963	8,157	19
18	270,579	9,719	6,685	23,890	31,902	17,702	16,030	8,203	20,741	4,002	83,799	12,090	25,600	2,053	8,144	19
19	273,135	10,051	6,941	24,798	32,660	18,270	16,244	8,293	22,869	4,229	86,587	6,306	25,570	2,068	8,249	-
20	274,311	9,996	7,076	24,586	31,977	18,395	16,070	8,377	21,977	4,273	88,308	6,478	26,570	2,065	8,163	-

資料:市立島田図書館

11. 金谷図書館蔵書数

単位:点

区分	総数	総記	哲学 宗教	歴史 地理	社会 科学	自然 科学	技術 工業	産業	芸術 体育	語学	文学	雑誌 その他	絵本 (児童書)	紙芝居	AV	CD-ROM
平成16年度	52,838	1,879	1,838	4,936	5,681	4,302	3,413	1,760	4,217	1,097	17,077	455	5,691	76	416	-
17	59,409	2,000	1,934	5,506	6,321	4,604	3,795	2,060	4,661	1,177	18,580	1,504	6,571	80	616	-
18	64,433	2,148	1,982	5,860	6,727	5,183	4,254	2,117	5,011	1,237	20,090	2,226	6,846	109	643	-
19	70,475	2,271	2,082	6,322	7,346	5,557	4,549	2,522	5,395	1,340	22,431	2,290	7,383	118	869	-
20	76,813	2,385	2,201	7,076	8,002	6,003	4,877	2,949	5,957	1,400	24,593	2,306	7,878	153	1,033	-

※金谷図書館は平成17年3月19日開館。それ以前は金谷中央公民館図書室。

資料:市立金谷図書館

12. 川根町民文化会館図書室(川根図書館)蔵書数

単位:点

区分	総数	総記	哲学 宗教	歴史 地理	社会 科学	自然 科学	技術 工業	産業	芸術 体育	語学	文学	雑誌 その他	絵本 (児童書)	紙芝居	AV	CD-ROM
平成16年度	18,102	348	243	1,059	1,096	1,233	1,225	487	1,442	172	8,070	2	2,505	220	-	-
17	18,814	357	260	1,095	1,144	1,268	1,283	499	1,479	176	8,360	2	2,671	220	-	-
18	19,519	378	275	1,075	1,128	1,233	1,305	478	1,497	155	7,876	1,743	2,156	220	-	-
19	19,963	414	298	1,157	1,245	1,347	1,389	509	1,611	186	8,680	-	2,909	218	-	-
20	22,265	451	349	1,437	1,433	1,481	1,552	594	1,771	201	9,047	412	3,320	217	-	-

※川根図書館は市町合併に伴い平成20年4月1日開館。

※18年度の「雑誌その他」は、分類不明の図書である。

資料:市立川根図書館

13. 島田図書館利用者別貸出状況

単位:点

区分	幼児	小学生	中学生	高校生	一般 大学生	個人 貸出計	団体	総数
平成16年度	25,420	51,999	11,219	8,025	304,465	401,128	5,975	407,103
17	30,095	50,018	7,884	7,020	281,301	376,318	5,935	382,253
18	30,204	45,018	7,751	5,193	278,441	366,607	6,183	372,790
19	30,129	49,932	9,011	4,558	279,413	373,043	5,987	379,030
20	26,797	54,204	10,634	4,270	309,000	404,905	4,483	409,388

資料:市立島田図書館

14. 金谷図書館利用者別貸出状況

単位:点

区分	幼児	小学生	中学生	高校生	一般 大学生	個人 貸出計	団体	総数
平成16年度	2,036		298	3,690		6,024	...	6,024
17	13,645	22,388	3,211	1,547	77,374	118,165	736	118,901
18	14,885	22,009	1,840	1,174	78,977	118,885	2,054	120,939
19	17,421	25,295	2,267	1,139	82,048	128,170	2,515	130,685
20	14,604	28,578	2,361	1,254	93,510	140,307	2,076	142,383

※金谷図書館は平成17年3月19日開館。それ以前は金谷中央公民館図書室。

資料:市立金谷図書館

15. 川根町民文化会館図書室(川根図書館)利用者別貸出状況

単位:点

区分	幼児	小学生	中学生	高校生	一般 大学生	個人 貸出計	団体	総数
平成16年度	836	1,921	343	161	6,606	9,867	...	9,867
17	853	1,899	165	165	6,018	9,100	12	9,112
18	957	1,702	307	172	6,161	9,279	...	9,299
19	1,172	1,618	204	108	4,816	7,918	6	7,924
20	2,636	5,420	431	37	11,169	19,693	767	20,460

※川根図書館は市町合併に伴い平成20年4月1日開館。

資料:市立川根図書館

16. 島田市博物館利用状況

単位:人

区分	利用者数						
	総数	有料				免除	
		個人		団体		一般	小中学生
		一般	小中学生	一般	小中学生		
平成16年度	22,935	10,781	868	3,661	157	5,412	2,056
17	22,039	10,496	669	3,630	157	4,930	2,157
18	23,840	10,982	809	4,396	180	5,001	2,472
19	20,939	9,203	585	3,530	168	5,127	2,326
20	21,400	9,923	521	4,092	361	4,428	2,075

※免除の小中学生には幼児を含む。

資料:島田市博物館

17. 島田市博物館 分館利用状況

単位:人

区分	利用者数						
	総数	有料				免除	
		個人		団体		一般	小中学生
		一般	小中学生	一般	小中学生		
平成16年度	15,141	9,967	705	648	78	2,397	1,346
17	14,835	9,311	716	682	28	2,329	1,769
18	16,281	10,317	631	385	23	3,107	1,818
19	13,677	7,969	553	690	13	2,566	1,886
20	13,275	8,061	672	808	70	2,122	1,542

※免除の小中学生には幼児を含む。

資料:島田市博物館

18. 島田市ばらの丘公園利用状況

単位:人

区分	利用者数					
	総数	有料				免除 (無料を含む)
		個人		団体		
		一般	小中学生	一般	小中学生	
平成16年度	61,578	37,421	1,586	5,537	116	16,918
17	67,110	47,857	1,906	5,767	70	11,510
18	69,555	47,798	1,928	8,135	651	11,043
19	77,050	54,830	2,463	10,019	550	9,188
20	77,393	53,820	2,246	12,181	786	8,360

資料:市街地整備課

15. お茶の郷博物館利用状況

単位:人

区分	有料入館者数		
	一般	小中学生	合計
平成16年度	47,788	3,957	51,745
17	43,567	4,859	48,426
18	40,101	3,618	43,719
19	42,896	4,457	47,353
20	45,761	5,277	51,038

資料:お茶がんぼる課

5. 運輸・通信

1. JR島田駅・JR六合駅・JR金谷駅旅客状況(乗車人員)

単位:人

区 分	島 田 駅		六 合 駅		金 谷 駅	
	一 般	定 期 券	一 般	定 期 券	一 般	定 期 券
平成16年度	767,657	1,496,927	387,241	772,088	375,733	561,550
17	726,887	1,470,783	389,309	784,236	362,042	561,348
18	722,932	1,421,564	391,412	768,976	358,575	543,472
19	725,360	1,437,774	398,932	791,601	345,036	546,229
20	714,950	1,430,822	401,495	797,677	334,982	538,166

資料:JR東海

2. 大井川鐵道旅客状況(乗車人員)

単位:人

区 分	金 谷 駅		新 金 谷 駅		代 官 町 駅		日 切 駅		五 和 駅		神 尾 駅		福 用 駅	
	一 般	定 期 券	一 般	定 期 券	一 般	定 期 券	一 般	定 期 券	一 般	定 期 券	一 般	定 期 券	一 般	定 期 券
平成16年度	129,961	56,805	121,454	16,605	5,183	6,705	6,022	1,335	9,402	12,420	684	1,290	5,728	10,995
17	123,255	52,575	117,891	17,085	5,085	6,885	5,390	1,440	8,113	12,570	769	1,020	5,326	12,480
18	122,539	46,830	141,373	18,180	4,677	5,310	4,914	690	7,224	13,110	510	270	4,733	10,140
19	113,277	51,435	151,711	19,065	4,211	6,705	4,326	840	6,799	13,050	512	60	4,721	9,900
20	110,078	51,945	148,233	15,645	4,476	6,165	4,134	2,310	6,468	11,820	514	30	4,347	10,350

資料:大井川鐵道株

区 分	大 和 田 駅		家 山 駅		抜 里 駅		川 根 温 泉 笹 間 渡 駅	
	一 般	定 期 券	一 般	定 期 券	一 般	定 期 券	一 般	定 期 券
平成16年度	115,950		9,888		17,928		9,095	
17	107,729		8,554		17,501		7,880	
18	119,504		8,571		16,555		7,384	
19	2,865	3,855	74,968	43,005	1,860	5,580	13,569	2,190
20	2,528	4,275	79,642	39,825	1,625	6,240	12,362	1,800

3. 郵便物引受配達状況(島田郵便局)

単位: 件

区 分	引 受				配 達			
	普通通常	速 達	書 留	小 包	普通通常	速 達	書 留	小 包
平成16年度	4,576,284	23,935	74,770	147,322	10,873,890	51,272	168,146	99,126
17	5,473,417	31,363	80,352	167,929	10,584,325	51,801	191,198	109,063
18	4,782,524	32,800	84,762	171,480	9,656,600	58,411	184,525	110,776
19	6,941,921	38,864	88,665	192,283	9,524,914	33,167	152,636	98,275
20	6,506,225	34,732	85,548	193,714	9,533,388	33,243	143,577	99,491

※初倉・伊久美局を含む(年賀状は含まない)

資料: 郵便事業株式会社 島田支店

4. 郵便物引受配達状況(金谷郵便局)

単位: 件

区 分	引 受				配 達			
	普通通常	速 達	書 留	小 包	普通通常	速 達	書 留	小 包
平成16年度	2,522,311	7,039	12,780	93,524	3,322,295	16,780	51,223	34,576
17	2,508,787	4,938	14,330	95,753	3,156,180	16,297	37,179	34,874
18	2,038,212	4,698	17,128	102,914	3,004,810	14,164	39,300	35,210
19	1,832,839	3,316	12,104	93,505	2,970,434	14,021	46,801	33,638
20	2,031,653	3,931	9,322	91,306	3,001,172	14,323	43,452	33,056

※金谷郵便局は平成16年度より収録開始

資料: 郵便事業株式会社 金谷支店

5. 郵便物引受配達状況(川根郵便局)

単位: 件

区 分	引 受				配 達			
	普通通常	速 達	書 留	小 包	普通通常	速 達	書 留	小 包
平成16年度	499,269	1,403	4,156	65,955	730,064	2,262	9,015	9,874
17	505,213	1,444	4,635	62,385	803,584	2,334	10,227	9,642
18	457,397	1,165	5,607	67,927	699,389	2,115	11,390	9,250
19	274,515	3,298	6,851	14,252	677,252	2,211	9,965	8,444
20	-	-	-	-	806,280	1,511	10,741	11,884

※川根郵便局は、平成19年10月1日の民営分社化に伴い、川根郵便局及び島田支店川根集配センターに分社化。以後は窓口業務のみを行っており、引受作業については島田支店においてその処理を行っているため、引受通数は4月から9月までのもの。

資料: 郵便事業株式会社 島田支店

郵便物引受配達状況(笹間郵便局)

単位: 件

区 分	引 受				配 達			
	普通通常	速 達	書 留	小 包	普通通常	速 達	書 留	小 包
平成16年度	14,861	129	280	4,832	80,111	195	717	1,453
17	15,633	174	311	4,909	76,349	244	696	1,361
18	12,595	141	208	4,811	59,426	206	582	1,408
19	-	-	-	-	-	-	-	-
20	-	-	-	-	-	-	-	-

※笹間郵便局は、平成19年1月に川根郵便局に集約され、以降集配業務は行っていない。

資料: 郵便事業株式会社 島田支店

6. バス利用状況

単位:100人

区 分	平成16年度	平成17年度	平成18年度	平成19年度	平成20年度
総 数	10,946	11,181	14,406	9,966	9,387
中 部 国 道 線 ¹⁾	212	194	194	184	-
湯 日 線 ²⁾	268	-	-	-	-
初 倉 線	3,002	2,837	2,607	2,526	2,327
島 田 学 園 線	399	369	312	108	74
金 谷 島 田 病 院 線	2,951	2,691	2,572	1,694	1,504
伊 久 身 線	1,409	1,303	1,258	1,313	1,381
相 賀 線	858	819	875	866	926
湯 日 線 ³⁾	-	438	462	461	450
大 津 線 ³⁾	-	601	638	664	670
菊 川 神 谷 城 線 ⁴⁾	19	48	63	76	77
夢 づ くり 会 館 線 ⁴⁾	57	127	171	199	211
大 代 線 ⁴⁾	8	14	13	14	12
島 田 市 内 線	385	358	278	269	223
萩 間 線	1,018	1,017	953	953	931
勝 間 田 線	360	365	424	437	441
六 合 南 線 ⁵⁾	-	-	35	43	41
笹 間 渡 笹 間 線	177	152	143	142	119

資料:市民安全課、しずてつジャストライン(株)

- 1)しずてつジャストライン(株)は、中部国道線を平成19年度をもって廃止
- 2)しずてつジャストライン(株)は、湯日線を平成16年度をもって廃止
- 3)湯日線、大津線は平成17年4月1日から自主運行開始
- 4)菊川神谷城線、夢づくり会館線、大代線は平成16年10月1日から自主運行開始(愛称:おでかけバス)
- 5)六合南線は平成18年4月1日からジャンボタクシーによる自主運行開始
- 6)平成19年度統計書以降に記載した、平成18年度以降の湯日線、大津線の数字に誤りがあったため訂正した。
- 7)平成20年度統計書に記載した、平成19年度の笹間渡笹間線の数字に誤りがあったため訂正した。

7. 島田駅前自転車等駐車場利用状況

単位:台、%

区 分	平成16年度	平成17年度	平成18年度	平成19年度	平成20年度
日平均利用台数	1,057	1,012	914	971	940
利 用 率	91.3	87.4	78.9	85.3	82.6

資料:市民安全課

8. 自動車保有台数の推移

(旧島田市)

区分	平成17年
総数	61,867
計	27,130
乗用車	
普通	2
{ 営業用	10,173
{ 自家用	85
小型	16,870
{ 営業用	
{ 自家用	1,536
準乗用車	16
営業用	1,520
自家用	3,150
トラック	454
・トレーラー	2,696
等	531
特殊用途車	63
計	4
バス	59
営業用	19,236
計	12,029
乗用車	7,207
貨物車	2
三輪車	2
660ccを超えるもの	
660cc以下のもの	-
計	9,357
二輪車	1,148
250ccを超えるもの	1,168
125cc超～250cc以下	403
90cc超～125cc以下	544
50cc超～90cc以下	6,094
50cc以下	862
計	659
農耕作業用	203
その他	

(旧金谷町)

区分	平成17年
総数	18,469
計	7,404
乗用車	
普通	4
{ 営業用	2,741
{ 自家用	55
小型	4,604
{ 営業用	
{ 自家用	440
準乗用車	2
営業用	438
自家用	1,462
トラック	212
・トレーラー	1,101
等	149
特殊用途車	29
計	11
バス	18
営業用	6,269
計	3,424
乗用車	2,845
貨物車	3
三輪車	1
660ccを超えるもの	
660cc以下のもの	2
計	2,646
二輪車	350
250ccを超えるもの	291
125cc超～250cc以下	84
90cc超～125cc以下	133
50cc超～90cc以下	1,788
50cc以下	216
計	151
農耕作業用	65
その他	

(旧川根町)

区分	平成17年	平成18年	平成19年
総数	6,090	6,071	6,030
計	2,142	2,121	2,072
乗用車			
普通	0	0	0
{ 営業用	799	821	803
{ 自家用	0	0	0
小型	1,343	1,300	1,269
{ 営業用			
{ 自家用	204	185	175
準乗用車	0	0	0
営業用	204	185	175
自家用	527	511	491
トラック	0	0	0
・トレーラー	446	432	414
等	81	79	77
特殊用途車	13	12	14
計	0	0	0
バス	13	12	14
営業用	2,288	2,361	2,424
計	1,034	1,116	1,183
乗用車	1,254	1,245	1,241
貨物車	0	0	0
三輪車	0	0	0
660ccを超えるもの			
660cc以下のもの	0	0	0
計	890	856	826
二輪車	73	71	64
250ccを超えるもの	95	101	101
125cc超～250cc以下	29	28	31
90cc超～125cc以下	33	33	35
50cc超～90cc以下	660	623	595
50cc以下	26	25	28
計	7	7	10
農耕作業用	19	18	18
その他			

(新島田市)

(4月1日現在)単位:台

区分	平成18年	平成19年	平成20年注3)	平成21年
総数	80,609	80,853	86,653	86,465
計	34,404	34,120	35,486	34,722
乗用車				
普通	5	5	6	7
{ 営業用	13,033	13,099	13,926	13,823
{ 自家用	138	131	133	129
小型	21,228	20,891	21,421	20,763
{ 営業用				
{ 自家用	1,865	1,804	1,877	1,795
準乗用車	11	9	6	5
営業用	1,854	1,795	1,871	1,790
自家用	5,012	4,906	5,260	5,055
トラック	636	656	644	626
・トレーラー	3,705	3,591	3,906	3,751
等	671	659	710	678
特殊用途車	94	89	107	115
計	17	15	18	23
バス	77	74	89	92
営業用	26,261	27,107	30,331	31,297
計	16,348	17,428	19,615	20,714
乗用車	9,913	9,679	10,713	10,578
貨物車	-	-	-	5
軽三輪車	6	4	4	
計	3	1	1	注1)
三輪車	660ccを超えるもの	3	1	
660cc以下のもの	3	3	3	
計	11,882	11,747	12,487	12,376
二輪車	1,502	1,567	1,648	1,703
250ccを超えるもの	1,472	1,478	1,648	1,668
125cc超～250cc以下	539	577	646	700
90cc超～125cc以下	713	701	756	771
50cc超～90cc以下	7,656	7,424	7,746	7,495
50cc以下	-	-	-	39
原付三・四輪注2)	1,085	1,076	1,105	1,105
計	810	804	816	822
農耕作業用	275	272	289	283
その他				

1)平成21年より三輪車はトラック等、軽自動車、原付の区分へ組み込み資料:県生活統計室

2)平成21年より区分新設

3)平成20年より川根地区の数字含む

6. 電気・ガス・水道

1. 電灯電力使用状況

単位: Mwh, 件

区 分		電灯種別 (一般電灯・店舗・他)		電力種別 (事務所・商店・工場・他)	
		契約口数	消費電力量	契約口数	消費電力量
		平成16年度	旧島田市 旧金谷町 旧川根町	37,161 10,379 3,652	155,182 39,995 12,470
17	島田市 旧川根町	47,998 3,670	195,237 12,553	6,416 624	557,956 12,352
18	島田市 旧川根町	48,556 3,674	199,423 12,275	6,330 614	478,775 12,058
19	島田市 旧川根町	48,802 3,675	206,666 12,300	6,186 589	461,939 12,215
20	島田市	52,695	215,975	X	464,194

資料: 中部電力㈱島田営業所

2. ガス利用状況(都市ガス)

単位: 戸(各年5月現在)

区 分	総 数	家庭用	商業用	工業用	その他用
平成17年	4,838	4,338	423	2	75
18	4,919	4,417	426	2	74
19	4,930	4,429	423	2	74
20	4,940	4,437	425	2	76
21	4,898	4,397	423	2	75

資料: 島田ガス㈱

3. 公共下水道の状況

単位: ha, 人, %, m³

区 分	処理区域面積 (A)	処理区域内人口 (B)	水洗化人口 (C)	水洗化率 (C)÷(B)	処理汚水量 (年間)	有収汚水量 (年間)
平成16年度	141.4	8,259	7,133	86.4	1,037,285	967,787
17	146.5	8,542	7,452	87.2	1,062,083	1,029,109
18	155.5	8,877	7,925	89.3	1,112,556	1,044,763
19	165.6	9,437	8,318	88.1	1,130,956	1,066,447
20	170.9	9,680	8,650	89.4	1,122,389	1,069,683

※平成7年4月1日供用開始

資料: 下水道課

4. 上水道給水等状況

(島田地区)		単位:人,戸,m ³ ,%				
区分	平成16年度	平成17年度	平成18年度	平成19年度	平成20年度	
年度末給水人口	75,618	75,499	75,556	75,650	75,571	
年度末給水戸数	27,028	27,530	27,774	28,418	28,574	
家事用	24,992	25,476	25,730	26,352	26,489	
営業用	1,761	1,786	1,776	1,789	1,789	
官公署学校用	248	248	245	254	265	
浴場営業用	1	1	1	1	1	
適用	—	—	—	—	—	
特別用	18	18	18	18	18	
工事用	—	—	—	—	—	
臨時用	8	1	4	4	12	
年間配水量	11,074,376	11,073,565	10,961,770	10,981,118	10,774,920	
月平均配水量	922,865	922,797	913,481	915,093	897,910	
年間有収水量	9,025,617	9,024,956	8,933,837	8,954,152	8,848,446	
月平均有収水量	752,135	752,080	744,486	746,179	737,371	
有収率	81.5	81.5	81.5	81.5	82.1	

資料:水道課

(金谷地区)		単位:人,戸,m ³ ,%				
区分	平成16年度	平成17年度	平成18年度	平成19年度	平成20年度	
年度末給水人口	17,935	18,176	18,133	18,057	18,009	
年度末給水戸数	5,911	5,969	5,995	6,059	6,135	
家事用	5,382	5,433	5,469	5,536	5,621	
営業用	314	315	311	315	308	
官公署学校用	125	127	123	120	120	
浴場営業用	—	—	—	—	—	
適用	—	—	—	—	—	
特別用	83	84	82	81	77	
工事用	3	2	1	1	1	
臨時用	4	8	9	6	8	
年間配水量	2,441,112	2,410,849	2,431,102	2,427,825	2,489,865	
月平均配水量	203,426	200,904	202,592	202,319	207,489	
年間有収水量	1,939,950	1,992,862	1,978,569	1,977,636	1,980,246	
月平均有収水量	161,663	166,072	164,881	164,803	165,021	
有収率	79.5	82.7	81.39	81.46	79.53	

資料:大井上水道企業団

5. 簡易水道給水等状況

(旧島田市) 単位:人,戸,m ³ ,%	
区分	平成16年度
年度末給水人口	1,151
年度末給水戸数	349
家事用	326
営業用	13
官公署学校用	10
浴場営業用	—
適用	—
特別用	—
臨時用	—
年間配水量	111,563
月平均配水量	9,297
年間有収水量	99,456
月平均有収水量	8,288
有収率	89.1

資料:水道課

(旧金谷町) 単位:人,戸,m ³ ,%	
区分	平成16年度
年度末給水人口	505
年度末給水戸数	169
家事用	142
営業用	12
官公署学校用	15
浴場営業用	—
適用	—
特別用	—
臨時用	—
年間配水量	74,883
月平均配水量	6,240
年間有収水量	61,000
月平均給水量	5,038
有収率	81.5

資料:水道課

(旧川根町) 単位:人,戸,m ³ ,%				
区分	平成16年度	平成17年度	平成18年度	平成19年度
年度末給水人口	4,736	4,691	4,637	4,756
年度末給水戸数	1,597	1,592	1,603	1,650
家事用
営業用
官公署学校用
浴場営業用
適用
特別用
臨時用
年間配水量	656,204	672,458	716,603	670,746
月平均配水量	54,684	56,038	59,718	55,896
年間有収水量	555,851	548,159	543,296	554,467
月平均有収水量	46,321	45,680	45,275	46,206
有収率	84.7	81.5	75.8	82.7

資料:水道課

(島田市) 単位:人,戸,m ³ ,%				
区分	平成17年度	平成18年度	平成19年度	平成20年度
年度末給水人口	1,622	1,574	1,540	6,206
年度末給水戸数	519	516	517	2,130
家事用	473	470	469	2,023
営業用	31	31	33	60
官公署学校用	15	15	15	47
浴場営業用	—	—	—	—
適用	—	—	—	—
特別用	—	—	—	—
臨時用	—	—	—	—
年間配水量	187,835	187,372	192,034	910,869
月平均配水量	15,653	15,614	16,003	75,906
年間有収水量	157,506	153,852	161,122	706,870
月平均有収水量	13,126	12,821	13,427	58,906
有収率	83.9	82.1	83.9	77.6

資料:水道課

7. 社会福祉

1. 国民年金適用状況

単位:人

区 分		適 用 人 員			
		総 数	強 制	任 意	第 3 号
平成16年度	旧島田市	17,494	10,940	70	6,484
	旧金谷町	4,564	3,089	14	1,461
	旧川根町	1,211	906	4	301
17	島田市	21,568	13,614	85	7,869
	旧川根町	1,161	864	2	295
18	島田市	21,078	13,301	78	7,699
	旧川根町	1,121	834	2	285
19	島田市	20,179	12,522	83	7,574
	旧川根町	1,000	725	3	272
20	島田市	21,021	13,194	87	7,740

資料:市民課(国民年金事業状況表/静岡社会保険事務局)

2. 国民年金・厚生年金・船員保険 年金受給権者数

区 分		国民年金受給権者数					厚生年金受給権者				船員保険				総合計
		老齢関係	障害関係	遺族関係	老齢福祉	合計	老齢年金関係	障害年金関係	遺族年金関係	合計	老齢年金関係	障害年金	遺族年金	合計	
平成16年度	旧島田市	14,715	941	207	18	15,881	13,920	360	2,849	17,129	7	0	5	12	33,022
	旧金谷町	4,736	260	52	6	5,054	3,840	82	749	4,671	0	0	0	9,725	
	旧川根町	1,919	88	13	2	2,022	1,060	29	164	1,253	0	0	0	3,275	
17	島田市	20,046	1,227	243	17	21,533	18,277	454	3,710	22,441	7	0	6	13	43,987
	旧川根町	1,969	86	11	1	2,067	1,109	29	172	1,310	0	0	0	3,377	
18	島田市	20,685	1,229	238	13	22,165	18,922	449	3,820	23,191	6	0	6	12	45,368
	旧川根町	1,979	83	9	1	2,072	1,139	30	180	1,349	0	0	0	3,421	
19	島田市	21,332	1,236	230	9	22,807	19,948	461	3,904	24,313	6	0	6	12	47,132
	旧川根町	1,985	82	8	1	2,076	1,197	26	187	1,410	0	0	0	3,486	
20	島田市	24,012	1,331	237	3	25,583	22,424	485	4,203	27,112	5	0	6	11	52,706

資料:市民課(公の年金受給権者数/静岡社会保険事務局)

3. 保育所等の状況

(各年12月1日現在)単位:人

施設名	園児数			保育士	調理員	園長・業務員・その他	
	総数	男	女				
平成17年	島田市	1,614	884	730	247	43	48
	旧川根町	138	78	60	11	3	3
18	島田市	1,630	881	748	252	44	50
	旧川根町	125	73	52	11	3	2
19	島田市	1,670	904	766	257	44	52
	旧川根町	119	71	48	11	3	3
20	島田市	1,813	958	855	283	48	68
21	島田市	1,881	999	882	301	51	49
市立第一保育園		123	59	64	20	4	2
市立第三保育園		108	56	52	17	3	2
市立金谷中央保育園		92	52	40	16	3	2
市立かわね保育園		105	61	44	14	3	2
こばと保育園		54	34	20	10	2	1
島田聖母保育園		136	69	67	22	4	3
初倉保育園		140	79	61	21	4	3
六合第一保育園		118	71	47	17	3	4
六合第二保育園		115	56	59	21	3	1
月坂保育園		108	61	47	17	3	2
くりのみ保育園		55	30	25	9	2	3
たけのこ保育園		38	18	20	8	3	2
ゆたか保育園		77	41	36	16	3	4
五和保育園		347	175	172	48	5	10
神谷城保育園		89	38	51	13	3	3
大津保育園		120	55	65	19	3	4
こども発達支援センター		56	44	12	13	0	1

※こども発達支援センターの園児数は、定期通園児

資料:児童課

4. 扶助費別生活保護費および人員

単位：人、千円

区分	保護費 総額	実数人 員(延)	生活扶助		住宅扶助		教育扶助		医療扶助		介護扶助		出産扶助		生業扶助		葬祭扶助		保護施設事務費		
			人員(延)	保護費	人員(延)	保護費	人員(延)	保護費	人員(延)	保護費	人員(延)	保護費	人員(延)	保護費	人員(延)	保護費	人員(延)	保護費	人員(延)	保護費	
平成15年度	旧島田市	232,253	1,639	1,448	64,354	1,258	27,881	70	581	1,450	122,542	172	8,387	-	-	1	×	2	×	48	8,098
16	旧島田市	197,346	1,565	1,346	56,354	1,228	25,612	100	894	1,382	99,691	143	6,757	-	-	1	×	-	-	48	8,024
17	島田市	220,852	1,462	1,237	48,531	1,033	23,048	78	621	1,333	127,693	148	8,174	-	-	11	×	1	×	78	12,647
18	島田市	178,073	1,313	1,074	41,990	888	20,097	60	×	1,210	97,358	140	2,745	-	-	-	-	1	×	92	15,250
19	島田市	157,634	1,199	947	39,447	762	18,171	30	259	1,092	80,638	156	2,168	-	-	-	-	-	-	100	16,950
20	島田市	197,868	1,421	1,157	47,306	868	20,196	57	470	1,157	107,180	178	3,019	-	-	5	110	-	-	115	19,587

※平成16年度までの旧金谷町分および平成19年度までの旧川根町分については基礎資料がないため未収録

資料：福祉課

5. 介護保険の要介護等認定状況

(各年9月30日現在)単位：人

区分	第1号被 保険者数	認定者数(第1号及び第2号被保険者合計)										
		要支援	要支援1	要支援2	経過的要介護	要介護1	要介護2	要介護3	要介護4	要介護5	計	
平成16年度	旧島田市	16,106	223	-	-	-	564	313	270	241	237	1,848
	旧金谷町	5,092	36	-	-	-	181	154	105	89	84	649
	旧川根町	1,959	13	-	-	-	59	48	26	32	33	211
17	島田市	21,706	239	-	-	-	838	432	414	353	320	2,596
	旧川根町	1,994	11	-	-	-	64	40	30	36	36	217
18	島田市	22,200	-	143	185	86	730	440	415	381	344	2,724
	旧川根町	2,031	-	4	11	6	50	41	43	37	37	229
19	島田市	22,800	-	230	280	-	563	508	433	368	340	2,722
	旧川根町	2,045	-	10	14	-	47	53	46	48	36	254
20	島田市	25,346	-	250	345	-	623	533	526	477	401	3,155

※平成18年4月から、介護認定区分が変更。「要支援」が廃止され、「要支援1」及び「要支援2」が新設。「要支援」認定者は、一時的に「経過的要介護」となっていた。

資料：長寿介護課「介護保険事業状況報告書」

6. 労働災害補償保険給付状況(業務災害)(管内)

単位:千円

区分	総数		療養補償給付		休業補償給付		障害補償給付一時金		遺族補償給付一時金		葬祭料		年金		介護補償給付		
	件数	新規受給者数	金額	件数	金額	件数	金額	件数	金額	件数	金額	件数	金額	件数	金額	件数	金額
平成16年度	19,868	3,144	2,649,661	12,413	726,011	1,956	336,243	101	187,972	2	×	9	×	5,216	1,355,178	171	25,925
17	22,187	3,340	2,868,137	13,573	741,382	2,122	355,134	119	205,249	2	×	7	×	6,139	1,516,268	225	33,856
18	21,200	3,170	2,615,086	13,365	673,132	2,016	358,679	86	158,970	2	×	6	×	5,548	1,381,316	177	26,955
19	21,928	3,078	2,607,422	13,999	625,903	2,107	359,595	106	181,402	3	36,449	14	8,519	5,517	1,368,475	182	27,077
20	21,822	3,074	2,520,678	13,971	622,902	2,048	331,765	111	156,741	2	×	7	×	5,509	1,361,255	174	25,464

資料:島田労働基準監督署

7. 業種別労働者死傷災害発生状況(管内)

単位:人

年次	区分	林業	水産・畜産業	鉱業	建設業			製造業								運輸業		その他 の事業	労災非 適用事業	計		
					土木	建築	その他	食料品	繊維	木材木製品 家具装備品	化学	金属	機械器具	電気	輸送用	その他	運輸交通				貨物取扱	
平成16年	死者	-	-	-	-	1	-	-	-	-	-	-	-	-	-	-	1	-	-	2	-	4
	傷者	17	9	2	34	61	16	181	2	32	21	33	27	11	32	49	105	11	147	-	-	790
17	死者	-	1	-	2	-	-	1	-	-	-	-	-	-	-	-	-	-	2	-	-	6
	傷者	14	10	-	28	64	12	182	5	36	22	44	28	8	24	48	78	14	170	-	-	787
18	死者	-	-	-	1	1	-	1	-	-	-	-	-	-	1	-	-	-	3	-	-	7
	傷者	20	14	-	22	76	9	172	4	35	24	40	28	12	8	63	80	17	167	-	-	791
19	死者	-	-	-	2	1	-	1	-	-	-	-	-	-	1	-	1	-	1	-	-	5
	傷者	7	11	4	23	56	18	171	1	35	18	39	42	14	20	53	96	14	192	-	-	814
20	死者	-	1	-	1	4	-	-	-	-	-	-	-	-	-	2	-	-	1	-	-	9
	傷者	9	8	2	20	65	20	160	2	31	28	38	31	12	16	50	87	16	156	-	-	751

資料:島田労働基準監督署

8. 保 健 衛 生

1. 医療機関数の推移

(各年4月1日現在)

区 分		病 院	診 療 所	歯科診療所	助 産 所	施 術 所	薬局※
平成17年	旧島田市	1	49	31	—	49	51
	旧金谷町	—	12	7	—	8	12
	旧川根町	—	4	1	—	5	5
18	島田市	1	64	38	—	57	68
	旧川根町	—	4	2	—	5	5
19	島田市	1	63	37	—	58	51
	旧川根町	—	4	2	—	5	3
20	島田市	1	63	38	—	61	50
	旧川根町	—	4	2	—	5	3
21	島田市	1	65	39	—	58	—

※平成18年までは薬局も含んだ数字

資料: 中部健康福祉センター

2. 医療従事者数の推移

(隔年12月31日現在) 単位: 人

区 分		総 数	医 師	歯科医師	薬 剤 師	助 産 師	看 護 師	保 健 師	准看護師	施 術 師	そ の 他
平成12年	旧島田市	993	143	35	98	25	477	19	79	75	42
	旧金谷町	107	9	8	42	—	22	6	7	—	13
	旧川根町	5	2	1	2	—	—	—	—	—	—
14	旧島田市	896	138	39	98	14	467	16	74	—	50
	旧金谷町	125	9	8	40	—	34	7	16	—	11
	旧川根町	5	2	1	2	—	—	—	—	—	—
16	旧島田市	280	136	40	104	—	—	—	—	—	—
	旧金谷町	55	8	9	38	—	—	—	—	—	—
	旧川根町	11	3	1	7	—	—	—	—	—	—
18	島田市	352	152	47	153	—	—	—	—	—	—
	旧川根町	12	3	2	7	—	—	—	—	—	—
20	島田市	375	157	52	166	—	—	—	—	—	—

※16年以降は医師、歯科医師、薬剤師数のデータのみ(医師・歯科医師・薬剤師調査)

資料: 中部健康福祉センター・統計センターしずおか(ホームページ)

3. 医療施設の状況

(各年4月1日現在)

区分	種別	総数	総合病院	外科病院	総数	診療科名																				許病床数								
						内科	精神科	神経科	呼吸器科	消化器科	胃腸科	循環器科	小児科	外科	整形外科	泌尿器科	皮膚科	性病科	こころの科	産婦人科	産科	婦人科	眼科	耳鼻咽喉科	放射線科		麻酔科	リハビリテーション科	歯科	神経内科	脳神経科	心療内科	アレルギー科	
平成17年	病院	1	1	-	-	-	-	-	-	-	-	-	-	-	-	-	-	-	-	-	-	-	-	-	-	-	-	-	-	-	-	-	-	639
	診療所	旧島田市	49	-	-	49	25	4	4	2	4	5	6	9	9	6	9	1	3	2	1	1	6	2	1	2	6	-	1	-	2	3	54	
		旧金谷町	12	-	-	12	8	-	-	-	1	1	1	3	2	2	1	-	-	-	-	-	1	1	-	-	2	-	-	1	-	1	-	
		旧川根町	10	-	-	-	4	-	-	-	-	-	-	3	1	-	1	-	-	-	-	1	-	-	-	-	-	-	-	-	-	-	-	
18	病院	1	1	-	-	-	-	-	-	-	-	-	-	-	-	-	-	-	-	-	-	-	-	-	-	-	-	-	-	-	-	-	550	
	診療所	島田市	64	-	-	64	33	4	4	2	4	6	7	11	12	7	7	1	3	2	1	1	7	3	1	2	8	-	2	1	2	4	54	
		旧川根町	10	-	-	-	4	-	-	-	-	-	-	3	1	-	1	-	-	-	-	1	-	-	-	-	-	-	-	-	-	-	-	
19	病院	1	1	-	-	-	-	-	-	-	-	-	-	-	-	-	-	-	-	-	-	-	-	-	-	-	-	-	-	-	-	-	550	
	診療所	島田市	63	-	-	63	32	3	3	4	5	8	9	13	13	8	10	1	3	2	1	1	6	3	1	3	8	-	1	1	2	6	54	
		旧川根町	10	-	-	-	4	-	-	-	-	-	-	3	1	-	1	-	-	-	-	1	-	-	-	-	-	-	-	-	-	-	-	
20	病院	1	1	-	-	-	-	-	-	-	-	-	-	-	-	-	-	-	-	-	-	-	-	-	-	-	-	-	-	-	-	-	550	
	診療所	73	-	-	73	33	4	3	4	5	7	8	19	13	7	9	1	3	1	1	3	7	5	1	1	8	0	2	1	3	6	38		
21	病院	1	1	-	-	-	-	-	-	-	-	-	-	-	-	-	-	-	-	-	-	-	-	-	-	-	-	-	-	-	-	-	536	
	診療所	65	-	-	65	37	4	4	4	6	7	9	16	12	8	7	0	2	1	1	2	7	5	1	1	8	1	1	1	3	6	20		

※一診療所で二つ以上の診療科を持つ所があるので総数と合わない。
 ※歯科診療所は除く。

資料: 中部健康福祉センター

4. 市立島田市民病院の診療患者数

単位:人

科 名	平成16年度		平成17年度		平成18年度		平成19年度		平成20年度	
	外来	入院	外来	入院	外来	入院	外来	入院	外来	入院
総合診療科	1,994	-	2,173	-	3,316	-	3,509	-	2,705	-
血液リウマチ科	8,805	9,152	7,863	6,669	7,295	5,979	7,792	7,879	7,821	8,025
糖尿病代謝科	17,194	4,343	16,369	4,533	17,354	5,473	15,147	3,449	3,941	365
輸血療法科	229	-	152	-	142	-	134	-	133	-
神経内科	3,227	500	3,020	1,006	2,342	-	2,342	-	1,907	-
透析	8,440	-	7,940	-	7,322	-	6,360	-	6,337	-
心療内科	3,267	879	2,673	247	2,258	78	1,781	-	1,463	-
消化器科	26,892	19,697	28,322	21,242	30,424	20,299	30,217	20,030	31,000	19,497
循環器科	29,574	15,077	30,598	14,572	30,115	14,766	28,968	16,221	28,147	16,611
小児科	21,892	9,987	19,133	9,315	19,905	9,849	18,117	7,692	16,983	7,161
外科	19,072	14,217	16,469	15,940	16,407	13,970	15,277	12,962	14,748	12,208
整形外科	38,599	23,634	37,682	26,842	37,594	24,711	35,464	25,439	27,201	20,378
形成外科	5,761	1,564	6,071	1,304	5,759	1,328	6,656	1,494	6,014	1,531
脳神経外科	14,715	8,859	14,194	6,491	12,638	4,268	9,193	4,513	8,096	4,947
皮膚科	19,759	2,169	17,375	1,123	17,250	1,051	13,911	666	7,656	209
泌尿器科	12,784	7,082	12,048	5,672	12,369	5,982	13,086	5,384	13,410	5,563
産婦人科	6,035	1,957	2,880	-	6,064	2,457	7,058	3,970	7,591	4,841
眼科	27,327	2,675	25,479	2,353	21,947	2,277	20,980	2,538	18,309	2,126
耳鼻咽喉科	17,049	3,470	16,100	3,202	14,979	3,222	13,571	3,645	9,233	1,980
呼吸器科	22,270	23,686	20,888	23,379	19,814	23,929	20,655	25,080	21,692	34,192
精神・神経科	11,348	6,076	12,720	6,871	14,023	5,374	8,768	-	36	-
放射線科	1,857	-	857	-	2,030	-	1,788	-	2,880	-
口腔外科	11,053	678	11,329	755	7,532	981	6,522	796	7,190	1,035
健康管理科	-	-	394	-	430	-	754	-	599	-
腎臓内科	3,949	4,304	4,454	4,263	4,298	3,592	4,003	4,674	3,732	4,985
緩和ケア科	1,136	909	1,104	948	1,667	792	1,161	372	1,709	350
脳卒中科	193	11,206	198	18,602	224	16,140	180	15,133	192	14,117
救急科	12,240	289	14,791	441	15,625	465	15,501	414	10,979	400
小計	346,661	172,410	333,276	175,770	331,123	166,983	308,895	162,351	261,704	160,521
感染症	-	-	-	-	-	-	-	-	-	-
合計	346,661	172,410	333,276	175,770	331,123	166,983	308,895	162,351	261,704	160,521

資料:市立島田市民病院

5. 国民健康保険の加入および給付状況

単位：人、世帯、%、千円

区 分		加 入 状 況					
		世 帯 数	人 口	加入世帯	加 入 者	加入世帯割合	加入者割合
平成16年度	旧島田市	25,790	77,617	13,640	27,652	52.89	35.63
	旧金谷町	6,186	20,989	3,837	8,407	62.03	40.05
	旧川根町	1,847	6,335	1,266	2,885	68.54	45.54
17	島田市	32,230	98,220	17,703	35,775	54.93	36.42
	旧川根町	1,841	6,243	1,273	2,855	69.15	45.73
18	島田市	32,608	98,127	17,844	35,460	54.72	36.14
	旧川根町	1,828	6,132	1,276	2,826	69.80	46.09
19	島田市	32,968	98,183	17,880	35,418	54.23	36.07
	旧川根町	1,830	6,014	1,281	2,751	70.00	45.74
20	島田市	34,396	102,878	14,985	27,424	43.56	26.65

資料：市民課「世帯数集計表」

6. 後期高齢者医療事業

単位：人、千円

区 分		被保険者	保険者負担医療費	1人当たり
20	島田市	13,157	7,956,482	605

資料：市民課

(参考) 老人保健医療事業

区 分		受給資格者	医療給付費	医療費支給費	合 計	1人当たり
平成16年	旧島田市	10,487	5,399,182	91,092	5,490,274	524
	旧金谷町	3,301	1,833,741	23,017	1,856,758	562
	旧川根町	1,286	623,322	10,092	633,414	492
17	島田市	12,887	7,367,299	116,661	7,483,960	581
	旧川根町	1,235	610,042	10,685	620,727	502
18	島田市	12,197	7,051,559	110,905	7,162,464	587
	旧川根町	1,196	634,843	11,535	646,378	540
19	島田市	11,650	7,024,628	119,919	7,144,547	613
	旧川根町	1,163	645,436	13,398	658,834	566

資料：市民課

7. 予防接種実施状況

単位：人

区 分		ジフテリア 破傷風混合 ①	ジフテリア 百日咳 破傷風混合 ②	ポ リ オ 生ワクチン ③	日本脳炎 ④	風しん ⑤	麻疹 ⑥	MR (風しん・麻疹 混合ワクチン) ⑦
平成16年度	旧島田市	752	2,826	1,344	3,557	670	634	-
	旧金谷町	197	587	269	760	165	160	-
	旧川根町	66	115	39	244	37	52	-
17	島田市	909	3,083	1,472	322	1,382	1,036	-
	旧川根町	57	119	55	150	59	26	-
18	島田市	915	3,307	1,653	4	17	44	1,805
	旧川根町	50	124	68	0	2	0	64
19	島田市	733	2,918	1,629	11	32	0	1,573
	旧川根町	56	110	61	0	5	0	61
20	島田市	821	3,521	1,757	66	2	3	3,586

※①～④の人員はすべて延人数

資料：健康づくり課

8. 主要死因別死亡者数

単位:人, %

死亡順位	平成16年(旧島田市)			平成17年(島田市)			平成18年(島田市)			平成19年(島田市)			平成20年(島田市)		
	病名	人数	全死亡に対する割合	病名	人数	全死亡に対する割合	病名	人数	全死亡に対する割合	病名	人数	全死亡に対する割合	病名	人数	全死亡に対する割合
総数	計	571	100.0	計	791	100.0	計	803	100.0	計	844	100.0	計	957	100.0
1	悪性新生物	144	25.2	悪性新生物	196	24.8	悪性新生物	224	27.9	悪性新生物	201	23.8	悪性新生物	227	23.7
2	肺炎	81	14.2	肺炎	133	16.8	肺炎	146	18.2	肺炎	122	14.5	肺炎	193	20.2
3	心疾患	73	12.8	心疾患	81	10.2	脳血管疾患	108	13.4	脳血管疾患	110	13.0	心疾患	102	10.7
4	脳血管疾患	64	11.2	脳血管疾患	75	9.5	心疾患	74	9.2	心疾患	94	11.1	老衰	92	9.6
5	老衰	42	7.4	老衰	62	7.8	老衰	69	8.6	老衰	81	9.6	脳血管疾患	72	7.5
6	腎炎・ネフローゼ	17	3.0	肝疾患	25	3.2	自殺	20	2.5	腎炎・ネフローゼ	41	4.9	慢性呼吸不全	27	2.8
7	肝硬変及び肝疾患	14	2.5	自殺	17	2.1	腎炎・ネフローゼ	19	2.4	不慮の事故	27	3.2	腎炎・ネフローゼ	26	2.7
8	自殺	12	2.1	腎炎・ネフローゼ	15	1.9	肝疾患	11	1.4	慢性呼吸不全	22	2.6	不慮の事故	19	2.0
9	不慮の事故	9	1.6	不慮の事故	11	1.4	糖尿病	9	1.1	自殺	17	2.0	肝疾患	19	2.0
10	糖尿病	7	1.2	結核	4	0.5	高血圧性疾患	8	1.0	肝疾患	14	1.7	自殺	15	1.6
	その他	108	15.2	その他	172	21.7	その他	115	14.3	その他	115	13.6	その他	165	17.2

(旧金谷町) 単位:人, %

死亡順位	平成16年		
	病名	人数	全死亡に対する割合
総数	計	186	100.0
1	悪性新生物	48	25.8
2	脳血管疾患	26	14.0
3	心疾患	23	12.3
4	肺炎	19	10.2
5	不慮の事故	11	5.9
6	消化器系疾患	10	5.4
7	自殺	2	1.1
	その他	47	25.3

資料:健康づくり課

(旧川根町) 単位:人, %

死亡順位	平成16年(旧川根町)			平成17年(旧川根町)			平成18年(旧川根町)			平成19年(旧川根町)		
	病名	人数	全死亡に対する割合	病名	人数	全死亡に対する割合	病名	人数	全死亡に対する割合	病名	人数	全死亡に対する割合
総数	計	63	100.0	計	55	100.0	計	64	100.0	計	61	100.0
1	悪性新生物	13	20.6	悪性新生物	13	23.6	悪性新生物	25	39.1	呼吸器疾患	14	23
2	呼吸器疾患	12	19.0	呼吸器疾患	11	20.0	呼吸器疾患	8	12.5	心疾患	14	23
3	心疾患	10	15.9	老衰	8	14.5	老衰	7	10.9	悪性新生物	13	21.3
4	脳血管疾患	7	11.1	脳血管疾患	5	9.1	脳血管疾患	6	9.4	老衰	9	14.8
5	老衰	6	9.5	腎疾患	3	5.5	消化器疾患	3	4.7	脳血管疾患	5	8.2
6	肝疾患	3	4.8	難病	2	3.6	不慮の事故	3	4.7			
7	糖尿病	2	3.2				肝疾患	2	3.1			
	その他	10	15.9	その他	13	23.7	その他	10	15.6	その他	6	9.7

資料:健康づくり課

9. ごみ収集の状況

単位:人, t, 日

区分	対象人口	年間収集量										一日平均収集量					稼働日数				
		可燃物	不燃物	プラスチック	カレット	古紙類	ペットボトル	トレイ	紙パック	乾電池	可燃物	不燃物	プラスチック	カレット	古紙	可燃物	不燃物	プラスチック	カレット	古紙	
平成16年度	旧島田市	77,617	13,963	1,620	1,938	584	2,504	103	21	26	13	56.1	6.5	7.8	2.3	26.6	249	249	249	249	94
	旧金谷町	20,807	3,652	217	542	142	666	30	2	1	4	14.7	2.3	2.2	1.5	13.9	249	96	249	96	48
	旧川根町	6,335	998	156	6.9	1.7	144	92
17	島田市	98,220	18,017	1,909	2,285	647	2,846	143	21	26	21	72.9	7.7	9.3	2.6	30.3	247	247	247	247	94
	旧川根町	6,243	1,069	202	7.4	2.1	144	98
18		※ 分別方法が変更したので、下記のとおり新表を作成する。																			

資料:環境課

新表

単位:人, t, 日

区分	対象人口	年間収集量										一日平均収集量				稼働日数			
		燃えるごみ	燃えないごみ	陶磁器・ガラス類	カレット	古紙類	ペットボトル	トレイ	紙パック	乾電池	燃えるごみ	燃えないごみ	資源類	古紙類	燃えるごみ	燃えないごみ	資源類	古紙類	
平成18年度	島田市	98,127	21,721	1,181	189	617	2,955	194	24	33	34	109.7	4.8	4.4	30.8	198	247	247	96
	旧川根町	6,132	1,213	137	8.3	1.4	146	100
19	島田市	98,183	21,630	979	256	758	2,832	232	30	33	34	107.6	3.9	5.4	27.5	201	251	251	103
	旧川根町	6,014	1,163	113	-	35	-	8	1	-	2	8.0	1.1	1.9	-	145	100	24	-
20	島田市	103,884	22,214	966	274	776	2,606	236	33	36	38	108.9	3.8	5.5	27.4	204	255	255	95

※資源類=陶磁器・ガラス類、カレット、ペットボトル、トレイ、紙パック、乾電池

資料:環境課

10. し尿処理の状況

単位:kl

区分	合計	し尿	浄化槽	投入日数	
平成16年度	旧島田市	32,344.79	3,686.98	28,657.81	260
	旧金谷町	11,307.87	1,573.76	9,734.11	260
	旧川根町	2,438.94	696.22	1,742.72	238
17	島田市	45,691.81	4,674.62	41,017.19	261
	旧川根町	2,436.24	680.93	1,755.31	238
18	島田市	45,445.20	4,911.36	40,533.84	267
	旧川根町	2,443.44	720.13	1,723.31	242
19	島田市	45,825.23	4,557.94	41,267.29	266
	旧川根町	2,423.95	675.84	1,748.11	237
20	島田市	47,831.25	6,169.96	41,661.29	261

資料:下水道課

11. 犬の登録状況

単位:頭

区分	犬の登録数	
平成16年度	旧島田市	4,648
	旧金谷町	1,482
	旧川根町	474
17	島田市	6,018
	旧川根町	475
18	島田市	5,888
	旧川根町	470
19	島田市	5,871
	旧川根町	470
20	島田市	6,382

資料:環境課

※参考

処理区域	処理場
島田市	島田市全域(合併前の区域) クリーンセンター
旧川根町	旧川根町の区域 クリーンピュア川根【一部事務組合】

12. 斎場の使用状況

(島田斎場)

単位:人

区分	市			内			市			外		
	総数	男	女	死産			総数	男	女	死産		
				男	女	不詳				男	女	不詳
平成17年	707	388	305	4	4	6	39	22	17	-	-	-
18	722	374	336	5	2	5	36	25	10	1	-	-
19	710	363	330	3	1	13	33	19	13	1	-	-
20	753	409	335	2	2	5	24	12	10	-	-	-
21	847	424	423	4	4	8	20	12	8	-	-	1

※平成17年5月4日以前の市内は旧島田市内のみ

(金谷斎場)

単位:人

区分	市(町)			内			市(町)			外		
	総数	男	女	死産			総数	男	女	死産		
				男	女	不詳				男	女	不詳
平成17年	172	101	69	-	-	2	20	13	7	-	-	-
18	139	67	70	-	-	2	7	2	5	-	-	-
19	157	73	81	1	1	1	7	2	4	-	-	1
20	198	106	91	-	-	1	7	3	3	-	-	1
21	225	113	112	1	1	1	9	5	4	-	-	-

※平成17年5月4日以前の市内は旧金谷町内のみ

資料:市民課

9. 市民生活

1. 静岡県消費者物価指数

(平成17年=100)

	総		食 料	住 居	光 熱 ・ 水 道	家 具 ・ 家 事 用 品	履 物 被 服 及 び 履 物	保 健 医 療	交 通 ・ 通 信	教 育	教 養 ・ 娛 楽	諸 雑 費
	合	生 鮮 食 品 を 除 く 総 合										
平成17年	100.0	100.0	100.0	100.0	100.0	100.0	100.0	100.0	100.0	100.0	100.0	100.0
18	100.4	100.2	1007.0	99.8	102.9	97.3	101.7	99.5	100.8	100.8	99.0	100.9
19	99.4	99.6	101.2	99.5	103.9	92.6	99.0	99.2	100.8	100.2	96.3	101.2
20	100.9	100.6	103.8	99.4	110.3	88.8	98.7	99.6	102.2	99.7	94.9	101.5
21	99.0	98.8	103.8	98.9	107.8	84.5	93.1	100.4	96.6	99.4	92.1	100.8
平成21年1月	99.7	99.2	105.0	99.2	113.0	87.0	90.7	100.2	95.5	99.6	93.0	101.0
2月	99.3	99.1	104.2	99.2	112.8	86.5	88.2	100.2	95.8	99.6	92.4	101.1
3月	99.5	99.2	104.6	99.1	112.6	85.7	90.7	100.5	96.0	98.0	92.9	100.7
4月	99.6	99.3	104.4	99.0	112.5	85.5	95.3	100.5	95.9	99.9	92.3	100.8
5月	99.5	99.1	104.3	99.0	109.6	85.2	96.3	100.4	96.5	99.5	92.3	100.8
6月	99.1	98.9	103.6	98.8	108.5	84.7	96.0	100.3	96.8	99.5	91.6	100.8
7月	98.8	98.7	103.2	98.8	105.8	83.8	92.5	101.0	97.2	99.5	92.1	100.7
8月	99.0	98.6	104.1	98.9	104.9	83.6	90.8	100.8	97.2	99.5	93.4	100.6
9月	99.2	98.7	104.8	98.8	103.9	83.6	94.4	100.7	97.3	99.5	92.0	100.9
10月	98.6	98.4	103.3	98.8	103.0	83.3	94.4	100.2	97.3	99.5	91.4	100.8
11月	98.3	98.2	102.5	98.7	103.2	82.9	94.8	100.3	97.0	99.5	90.7	100.8
12月	97.9	97.9	101.5	98.5	103.6	82.4	93.1	100.0	96.9	99.5	90.8	100.9

資料:総務課「静岡県の統計」(静岡県小売物価統計調査)

2. 平成21年島田市主要生活物資価格(平均値)

単位:円

調査品	規格	1月	2月	3月	4月	5月	6月	7月	8月	9月	10月	11月	12月
1 食パン	1斤袋入り 4~6枚切り	175	183	176	177	178	165	167	166	166	163	168	165
2 うるち米	国産米精米コシヒカリ 100%5kg 1)	2,105	2,132	2,132	2,059	2,221	2,188	2,137	2,157	2,147	2,127	2,067	2,127
3 みそ	並 1kg袋入り	328	321	325	308	331	324	339	339	341	327	341	344
4 マーガリン	植物性ソフトタイプ ポリ容器入り320g	252	253	244	238	237	244	247	249	243	250	232	231
5 砂糖	上白 1kg袋入り	196	197	197	197	196	196	196	196	196	197	197	200
6 しょうゆ	1リットルポリ容器入り こいくち特級	285	289	281	276	289	285	276	282	273	284	277	274
7 食用油	サラダ油 1kgポリ容器入り	508	438	538	398	389	374	362	376	380	376	359	376
8 マヨネーズ	500gポリ容器入り	320	322	323	323	325	313	326	326	325	306	303	303
9 ヨーグルト	プレーンヨーグルトポリ容器入り 500g又は520g入	174	176	177	173	177	188	177	178	175	182	173	168
10 牛乳	1,000ml 紙パック入り	179	178	183	186	184	186	183	180	182	183	187	183
11 豚肉	スライス もも肉100g	165	164	177	175	158	164	160	156	172	170	168	154
12 鶏卵	Lサイズ10個 パック入り	200	192	204	195	195	197	195	194	199	203	202	204
13 台所用洗剤	食器野菜果物洗い用中性洗剤液 状コンパクトタイプ260ml又は270 ml入り	177	189	182	182	192	185	178	186	182	175	177	181
14 せんたく用合成洗剤(無リン)	高密度粉末 1.1kg又は1kg箱入り	372	366	383	400	395	401	393	392	376	370	370	377
15 ティッシュペーパー	1箱360枚(180組)又は320枚(160 組) 5箱セットコンパクトタイプ	381	377	372	377	360	355	340	326	361	345	358	343
16 ガソリン	レギュラー現金売り 1リットル	108	108	110	114	120	121	125	127	130	131	128	128
17 家庭用灯油	18リットル 店頭渡し	1,285	1,267	1,254	1,203	-	-	-	-	-	1,269	1,266	1,291

1)消費税込価格

資料:市民安全課

※家庭用灯油4月~9月は調査除外月

3. 酒類販売(消費)数量(島田税務署管内)

単位:kl

区分	総数	清酒	合成清酒	しょうちゅう	みりん	ビール	果実酒	甘味果実酒	ウイスキー類	スピリッツ類	リキュール類	雑酒	発泡酒	その他の醸造酒	その他
平成15年度	10,449	1,431	90	1,159	94	3,807	150	9	110	37	602	2,959	-	-	-
16	10,124	1,260	92	1,268	97	3,553	118	6	111	56	652	2,911	-	-	-
17	9,982	1,196	91	1,264	106	3,236	126	5	90	57	583	3,227	-	-	-
18	9,914	1,150	86	1,281	108	3,144	120	6	82	8	685	162	1,815	1,193	-
19	9,508	1,145	73	1,212	105	2,983	104	7	77	84	1,021	-	1,766	-	932

※単位未満は四捨五入してあるため、内訳と総数が一致しない場合がある。

※18年度より、「雑酒」に含まれていた「発泡酒」、「その他の醸造酒」の分類を新設。

※19年度より、「雑酒」、「その他の醸造酒」の分類がなくなり、「その他」の分類を新設。

資料:名古屋国税局統計情報(ホームページ)

4. たばこ消費量

区分		本数(本)	税額(千円)
平成16年度	旧島田市	129,360,377	382,600
	旧金谷町	32,080,300	94,663
	旧川根町	8,795,040	25,989
17	島田市	154,952,520	458,325
	旧川根町	8,367,870	24,722
18	島田市	147,678,550	465,120
	旧川根町	8,100,080	24,547
19	島田市	140,940,440	461,729
	旧川根町	7,221,920	23,599
20	島田市	143,106,262	469,143

※17年度は合併前旧市町1ヶ月予算を含む。

資料:税務課

5. 生活用品活用バンク利用状況

単位:件

区分	登録数			成立件数
	総数	譲ります	譲って下さい	
平成16年度	862	394	468	232
17	948	441	507	235
18	993	419	574	208
19	569	245	324	141
20	541	199	342	131

※旧金谷町、旧川根町についてはデータなし

資料:市民安全課

6. 市民相談受付件数

単位:件

区分	総件数	行政相談	内訳				民事・家事相談	消費生活相談	交通事故相談
			相談	苦情	要望	その他			
平成16年度	2,890	104	44	32	26	2	1,072	1,675	39
	-	-	-	-	-	-	-	131	-
	-	9	-	-	-	-	-	49	-
17	2,498	128	33	31	63	1	1,150	1,158	62
	-	7	-	-	-	-	-	28	-
18	2,261	87	49	22	14	2	1,162	946	66
	-	4	-	-	-	-	-	17	-
19	2,029	50	22	12	14	2	1,076	836	67
	-	1	-	-	-	-	-	16	-
20	1,867	60	34	14	10	2	1,116	650	41

資料:市民安全課

7. 公害苦情発生状況

単位:件

区分	計	大気汚染			水質汚濁	土壌汚染	騒音	振動	地盤沈下	悪臭	その他	
		ばい煙	粉じん	ガス								
平成16年度	旧島田市	71	33	4	-	10	-	10	1	-	12	1
17	島田市	40	27	2	-	4	-	5	-	-	2	-
18	島田市	50	29	5	-	5	-	6	-	1	4	-
19	島田市	53	23	6	-	3	-	12	-	-	8	1
20	島田市	50	22	2	-	6	-	5	-	-	9	6

※旧金谷町・旧川根町についてはデータなし

資料:環境課

8. 業種別公害苦情発生状況

単位:件

区分	計	製造事業所									修理工場	建築土木工事	交通機関	農業・畜産	サービス業	商店・飲食店	鉱業・採石	家庭生活	不明	その他	
		食料品	繊維・衣服	木材・木製品	パルプ・紙	化学・石油	窯業・土石	鉄鋼・金属	機械器具	その他の製造業											
平成16年度	旧島田市	71	3	-	18	2	1	1	1	3	1	1	3	1	7	3	2	-	10	7	7
17	島田市	40	-	-	8	-	2	-	1	-	3	-	6	1	4	1	2	-	7	2	3
18	島田市	50	1	-	10	1	-	1	-	5	-	5	1	7	3	2	-	6	1	7	
19	島田市	53	2	-	5	2	-	-	5	1	2	-	3	-	4	1	1	1	8	1	17
20	島田市	50	8	-	5	-	-	-	1	1	1	-	3	-	4	1	-	-	16	5	5

※旧金谷町・旧川根町についてはデータなし

資料:環境課

10. 警察・消防

1. 犯罪発生と検挙の状況(管内)

単位: 件、人

区 分	発生件数	検挙件数	検挙人員	
			20歳未満	20歳以上
平成16年度	1,185	446	98	167
17	1,122	512	69	164
18	975	414	80	129
19	931	308	74	107
20	825	357	84	109
殺人	2	2	-	2
放火	1	-	-	-
強盗	1	-	-	-
強姦	-	-	-	-
暴行	8	9	3	6
傷害	13	11	15	4
脅迫	-	1	-	1
恐喝	2	-	-	-
窃盗	650	286	53	72
詐欺	18	12	1	7
横領	1	1	-	-
偽造	-	-	-	-
わいせつ	3	2	-	3
その他	126	33	12	14

資料: 島田警察署

2. 路線別交通事故発生状況(人身事故のみ)(管内)

単位: 件

区 分	計	国 道			主 要 地 方 道			県 道		その他 の道路
		1号線	362号線	473号線	島田 吉田線	川根 島田線	そ の 他 主要地方道	島田 金谷線	その他	
平成16年度	905	95	13	66	111	54	18	66	34	448
17	917	144	20	40	119	55	24	81	51	383
18	915	137	12	35	114	59	32	78	45	403
19	889	147	16	53	91	50	20	49	43	420
20	792	145	20	49	102	44	20	59	32	321

資料: 島田警察署

3. 消防設備保有状況

単位: 台

区 分	平成17年				平成18年				平成19年				平成20年			平成21年		
	消防署		消防団		消防署		消防団		消防署		消防団		消防署		消防団	消防署		消防団
	島田署	金谷署	島田市	旧川根町	島田署	金谷署	島田市	旧川根町	島田署	金谷署	島田市	旧川根町	島田署	金谷署	消防団	島田署	金谷署	消防団
総数	24	9	89	25	24	9	90	25	22	9	90	25	24	13	113	23	13	113
消防ポンプ自動車	3	1	27	7	3	1	27	7	2	1	27	7	2	1	34	1	1	34
水槽付消防ポンプ車	1	-	-	-	1	-	-	-	1	-	-	-	2	1	-	2	1	-
化学救急自動車	1	-	-	-	1	-	-	-	1	-	-	-	1	-	-	1	-	-
救助工作車	1	1	-	-	1	1	-	-	1	1	-	-	1	1	-	1	1	-
小型動力ポンプ付水槽車	1	1	-	-	1	1	-	-	1	1	-	-	1	1	-	1	1	-
可搬動力ポンプ車	5	4	57	9	5	4	57	9	5	4	57	9	6	5	66	6	5	66
救急自動車	3	1	-	-	3	1	-	-	3	1	-	-	3	2	-	3	2	-
指令車	2	-	1	-	2	-	2	-	2	-	2	-	2	-	2	2	-	2
査察車	4	1	-	-	4	1	-	-	3	1	-	-	3	2	-	3	2	-
可搬動力ポンプ積載車	-	-	3	9	-	-	3	9	-	-	3	9	-	-	11	-	-	10
消防作業車	1	-	-	-	1	-	-	-	1	-	-	-	1	-	-	1	-	1
非常用救急車	1	-	-	-	1	-	-	-	-	-	-	-	-	-	-	-	-	-
屈折梯子付消防ポンプ自動車	1	-	-	-	1	-	-	-	-	-	-	-	1	-	-	1	-	-
指揮車	-	-	-	-	-	-	-	-	1	-	-	-	1	-	-	1	-	-

※水槽付消防ポンプ車は積載水1.5t以上を示す。

4. 火災発生状況

単位: 件, 棟, m², a, 人, 戸, 千円

区分	火災種別件数					焼損棟数				焼失面積		死傷者		世帯のり災世帯		り災者	損害見積額						
	計	建物	林野	車両	その他	全焼	半焼	部分焼	ぼや	建物	林野	死者	傷者	全損	半小損		計	建物		林野	車両	その他	
																		建物	内容物				
平成17年	島田市	32	17	-	6	9	9	4	13	9	2,515	-	1	6	9	14	58	185,327	110,204	73,129	-	1,583	411
	旧川根町	2	1	-	1	-	2	-	1	1	286	-	-	1	1	2	8	4,435	2,121	651	-	135	1,528
18	島田市	33	15	-	5	13	1	-	6	8	423	-	1	3	-	9	31	30,748	23,850	2,454	-	3,244	1,200
	旧川根町	3	2	-	1	-	-	-	-	2	-	-	1	-	-	1	2	267	3	-	-	264	-
19	島田市	30	21	-	2	7	8	-	6	13	1,861	-	2	3	3	6	37	131,846	44,013	36,588	-	210	51,035
	旧川根町	3	2	1	-	-	1	1	1	-	192	96	-	-	-	2	5	10,967	4,519	2,448	4,000	-	-
20	島田市	38	19	2	7	10	6	1	10	9	609	7	2	-	4	12	52	53,532	36,210	15,209	203	1,528	382
	旧川根町	1	1	-	-	-	4	-	3	-	556	-	-	1	2	1	13	4,578	3,220	1,358	-	-	-

資料: 予防課

(島田市)

単位: 件, 棟, m², a, 人, 戸, 千円

区分	火災種別件数					焼損棟数				焼失面積		死傷者		世帯のり災程度		り災者	損害見積額					
	計	建物	林野	車両	その他	全焼	半焼	部分焼	ぼや	建物	林野	死者	傷者	全損	半小損		計	建物		林野	車両	その他
																		建物	内容物			
平成21年	29	17	1	4	7	14	1	5	10	1,114	3	1	7	10	11	62	82,430	49,162	8,886	20	21,000	3,362
1月	4	3	-	1	-	5	-	1	1	176	-	1	1	5	2	13	3,015	1,664	500	-	851	-
2月	3	-	1	1	1	-	-	-	-	-	3	-	-	-	-	-	143	-	-	20	123	-
3月	2	1	-	-	1	-	-	1	-	9	-	-	1	-	1	2	26	26	-	-	-	-
4月	2	2	-	-	-	1	-	1	-	27	-	-	-	-	-	-	340	142	198	-	-	-
5月	1	1	-	-	-	1	-	-	1	209	-	-	3	1	1	8	9,456	8,679	777	-	-	-
6月	3	2	-	1	-	1	-	-	1	98	-	-	-	1	-	2	5,388	2,142	3,223	-	23	-
7月	1	1	-	-	-	-	-	-	1	1	-	-	-	-	-	-	16	13	3	-	-	-
8月	6	2	-	-	4	1	-	-	1	195	-	-	1	1	1	7	18,302	14,790	185	-	-	3,327
9月	2	1	-	-	1	-	-	-	1	-	-	-	-	-	1	1	35	-	-	-	-	35
10月	1	1	-	-	-	-	-	-	1	-	-	-	-	-	-	-	-	-	-	-	-	-
11月	-	-	-	-	-	-	-	-	-	-	-	-	-	-	-	-	-	-	-	-	-	-
12月	4	3	-	1	-	5	1	2	3	399	-	-	1	2	5	29	45,709	21,706	4,000	-	20,003	-

資料: 予防課

5. 救急活動状況

単位:件,人

区 分	出場件数	救急件数	搬送人員	1日当たり			
				出場件数	救急件数	搬送人員	
平成17年	島田市	3,195	2,934	3,002	8.75	8.04	8.22
	旧川根町	259	236	238	0.71	0.65	0.65
18	島田市	3,220	2,961	3,019	8.82	8.11	8.27
	旧川根町	241	216	219	0.66	0.59	0.60
19	島田市	3,384	3,042	3,079	9.27	8.33	8.44
	旧川根町	242	211	217	0.66	0.58	0.59
20	島田市	3,603	3,229	3,275	9.84	8.82	8.95
21	島田市	3,549	3,095	3,149	9.72	8.48	8.63

資料:島田消防署

6. 事故別救急出動状況

単位:件

区 分	計	火 災	自然	水 難	交 通	労 災	運 動 競 技	一 般 負 傷	加 害 行 為	自 損 行 為	急 病	その他	
													平成17年
	旧川根町	259	1	-	-	13	3	1	48	-	5	175	13
18	島田市	3,220	1	-	1	385	53	41	457	11	55	2,081	135
	旧川根町	241	-	-	1	9	2	2	43	-	-	168	16
19	島田市	3,384	8	4	3	382	59	31	479	24	44	2,155	195
	旧川根町	242	-	-	2	20	4	-	39	-	3	159	15
20	島田市	3,603	10	-	5	406	50	39	484	21	36	2,335	217
21	島田市	3,549	6	-	6	383	34	40	518	13	44	2,324	181
平成21年1月		372	2	-	-	38	2	2	53	1	5	260	9
2月		283	-	-	-	21	4	2	39	-	2	204	11
3月		307	-	-	2	36	2	2	41	-	4	207	13
4月		270	-	-	-	25	3	3	40	-	9	173	17
5月		277	2	-	-	37	3	3	45	3	4	170	10
6月		222	-	-	1	29	6	3	28	1	2	139	13
7月		280	-	-	2	30	4	4	36	4	1	188	11
8月		307	-	-	-	33	2	3	40	-	2	205	22
9月		268	1	-	1	23	2	2	43	1	4	173	18
10月		302	-	-	-	46	1	2	52	-	3	179	19
11月		296	-	-	-	34	2	13	41	2	5	177	22
12月		365	1	-	-	31	3	1	60	1	3	249	16

資料:島田消防署

11. 建設・住宅

1. 都市計画・土地利用・市街地開発事業の状況 (平成21年3月現在)

種類		面積 (ha)		
都市計画区域		5,762.0		
土地利用	地域地区	用途地域		
		第一種低層住居専用地域	117.9	
		第二種低層住居専用地域	8.9	
		第一種中高層住居専用地域	266.8	
		第二種中高層住居専用地域	109.0	
		第一種住居地域	397.0	
		第二種住居地域	55.0	
		準住居地域	72.0	
		近隣商業地域	49.8	
		商業地域	35.0	
		準工業地域	153.0	
		工業地域	123.0	
		工業専用地域	145.0	
		計	1,532.4	
		高度利用地区		1.3
防火地域		0.7		
準防火地域		83.3		
地区計画	中央第三地区計画	21.2		
	往還下地区計画	41.0		
	六合駅南地区計画	11.7		
	〇公共施行			
市街地開発事業	土地地区画整理事業	島田中央土地地区画整理事業		
		(第一地区)	15.8	
		(第二地区)	20.6	
		島田中央第三地区土地地区画整理事業	20.6	
		〇組合施行		
		北島土地地区画整理組合	8.7	
		旭町	5.0	
		道悦島	14.4	
		北島東	5.5	
		稲荷四丁目	2.4	
		中河町第一	1.7	
		三代島	23.3	
		往還下	41.0	
		市街地再開発事業	本通五丁目地区第一種市街地再開発事業	0.7
			本通三丁目地区第一種市街地再開発事業	0.6

資料：都市計画課

2. 都市施設・都市計画道路の状況 (平成21年3月現在)

路線名	車線数	代表幅員 (m)	延長 (m)		
			計画	改良済	概成済
第二東名自動車道	未表示	33	12,630	0	0
中河南原線	4	27	1,100	0	0
中河南原線	4	27	460	0	0
島田金谷線	2	16	4,350	0	4,350
谷口中河線	2	16	2,850	230	0
横井御仮屋線	2	16	2,800	2,800	0
横井旗指線	2	16	2,280	2,280	0
旭町元島田線	2	16	1,610	830	0
島田駅中央線	2	16	840	840	0
島田金谷北部幹線	4	20	9,140	0	9,140
二軒屋牛尾線	2	16	4,830	1,150	1,760
本通り	2	20	750	50	700
扇町祇園線	2	16	1,320	520	400
駅前通り線	2	20	230	230	0
岸元島田線	2	16	3,100	3,100	0
横井中央線	2	20	1,380	1,030	110
島田駅南口線	2	21	50	50	0
東町御請線	2	18	2,470	0	1,100
金谷駅十五軒線	2	12	860	860	0
旗指向谷線	2	12	2,180	2,180	0
金谷五和線	2	12	4,940	1,970	610
南原沖田線	2	12	3,250	570	0
本通り稲荷線	2	12	2,080	1,080	1,000
中河町野田線	2	12	1,130	1,130	0
金谷河原番生寺線	2	12	3,120	2,080	1,040
金谷駅南田線	2	12	2,170	2,170	0
中河島原線	2	12	900	900	0
番生寺島線	2	12	1,340	1,340	0
志戸呂河原線	2	12	1,040	1,040	0
代官町牛尾線	2	12	1,370	1,370	0
栄町高砂線	2	12	700	290	0
大井祇園線	2	12	950	320	330
六丁目中河町線	2	12	710	0	0
向島三ッ合線	2	14	940	940	0
道悦旭町線	2	12	1,880	1,470	410
六合駅南口線	2	12	190	190	0
御仮屋旗指線	2	12	2,490	2,490	0
稲荷向谷線	2	12	950	950	0
本通り御仮屋線	2	12	920	0	920
本通り旭町線	2	11	1,340	1,040	0
日之出旗指線	2	11	1,240	910	0
大井若松線	2	8	1,040	210	830
中央中河町線	2	11	610	610	0
栄町中央線	不要	6	1,050	790	0
計			91,580	40,010	22,700

資料：都市計画課

3. 市内道路の現況

区 分	総 数			国 道		県 道		市 道	
	延 長	舗装道	砂利道	舗装道	砂利道	舗装道	砂利道	舗装道	砂利道
平成16年度	旧島田市	969,717	663,104	306,613	11,501	78,917	5,292	572,686	301,321
	旧金谷町	227,090	224,325	2,765	25,011	25,488	0	173,826	2,765
	旧川根町	115,165	109,928	5,237	13,098	36,752	4,086	60,078	1,151
17	島田市	1,198,991	891,529	307,462	36,512	104,405	5,292	750,613	302,169
	旧川根町	113,924	108,688	5,236	13,098	35,512	4,085	60,078	1,151
18	島田市	1,183,760	884,751	299,009	36,512	104,404	5,293	743,835	293,716
	旧川根町	112,753	107,516	5,237	13,084	35,505	4,086	58,927	1,151
19	島田市	1,183,760	884,751	299,009	36,512	104,404	5,293	743,835	293,716
	旧川根町	113,883	108,879	5,004	13,084	35,505	4,086	60,290	918
20	島田市	1,302,133	997,618	304,515	49,654	140,293	9,378	807,671	295,137

資料：建設課

4. 都市施設・都市計画公園の状況

(平成21年3月現在) 単位：ha

区 分	名 称	決定面積	開設面積	所 在 地
街 区 公 園	向 谷 公 園	0.10	0.10	向 谷 二 丁 目
	笹ヶ久保公 園	0.12	0.12	伊 太 字 笹ヶ久保
	中 溝 公 園	0.21	0.21	中 溝 四 丁 目
	扇 町 公 園	0.18	0.18	扇 町
	北 島 公 園	0.27	0.27	東 町
	横 井 公 園	0.59	0.00	横 井 二 丁 目
	朝 顔 の 松 公 園	0.63	0.63	河 原 一 丁 目
	中 央 小 公 園	0.94	0.94	中 央 町
	大 津 通 り 公 園	0.15	0.15	大 津 通
	あ さ ひ 公 園	0.15	0.15	旭 三 丁 目
	な か じ ま 公 園	0.20	0.20	道 悦 三 丁 目
	つ き よ だ 公 園	0.20	0.20	道 悦 三 丁 目
	北 島 東 公 園	0.16	0.16	東 町
	三 代 島 一 号 公 園	0.35	0.35	金 谷 河 原 字 三 代 島
三 代 島 二 号 公 園	0.23	0.23	金 谷 河 原 字 三 代 島	
三 代 島 三 号 公 園	0.13	0.13	金 谷 河 原 字 三 代 島	
金 谷 東 公 園	0.20	0.00	金 谷 河 原 及 び 金 谷	
近 隣 公 園	南 町 公 園	1.50	0.00	南 二 丁 目
	七 丁 目 公 園	1.80	0.05	本 通 七 丁 目 ほか
	元 島 田 公 園	1.90	1.26	元 島 田
	向 島 町 公 園	2.50	0.00	向 島 町
	大 井 川 公 園	3.80	0.83	向 谷 二 丁 目 ほか
	往 還 下 公 園	1.50	0.00	金 谷 河 原 及 び 金 谷
	伊 太 谷 川 沿 岸 公 園	18.30	0.18	伊 太 字 八 指 ほか
中 央 公 園	中 央 公 園	34.30	10.25	野 田 ・ 落 合 ほか
	横 井 公 園 運 動 公 園	9.90	8.60	横 井 四 丁 目 ほか
運 動 公 園	天 神 原 公 園	10.50	0.00	伊 太 字 大 鳥
	白 岩 寺 公 園	23.20	0.15	御 仮 屋 町 ほか
特 殊 公 園	大 井 川 緑 地	97.00	34.18	横 井 一 丁 目 ほか
	駅 前 緑 地	0.10	0.08	日 之 出 町
	北 部 緑 地	0.10	0.05	扇 町
	か な や 大 井 川 緑 地	153.00	11.29	金 谷 字 往 還 下 ほか
	計	364.21	70.94	

資料：都市計画課

5. 都市施設・都市下水路の状況

(平成21年3月現在)

名称	排水区域 (ha)	延長 (m)
阿知ヶ谷都市下水路	計画28 (供用 28)	1,170 (供用 1,170)
1号幹線	計画15 (供用 15)	570 (供用 570)
2号幹線	計画13 (供用 13)	600 (供用 600)
問屋川都市下水路	計画93 (供用 93)	1,620 (供用 1,620)
清水都市下水路	計画90 (供用 90)	1,120 (供用 90)
泉町都市下水路	計画35 (供用 35)	620 (供用 620)
金谷東町都市下水路	計画25 (供用 25)	780 (供用 780)
三代島都市下水路	計画11 (供用 11)	150 (供用 150)

資料:都市計画課

6. 新設住宅着工戸数

単位:戸, m²

区分	総計		持家		貸家		給与住宅		分譲住宅	
	戸数	床面積の合計	戸数	床面積の合計	戸数	床面積の合計	戸数	床面積の合計	戸数	床面積の合計
平成17年	679	69,628	438	x	216	x	-	-	25	x
18	796	79,031	466	x	286	x	25	x	19	x
19	671	69,707	432	x	215	x	-	-	24	x
20	644	68,560	439	57,803	182	x	2	x	21	x
21	643	60,401	369	x	232	x	26	x	20	x
平成21年1月	81	6,116	37	4,708	42	x	-	-	2	x
2月	70	6,964	38	5,020	6	x	24	1,520	2	x
3月	58	4,667	33	3,944	25	723	-	-	-	-
4月	59	5,072	27	3,907	32	1,165	-	-	-	-
5月	62	5,042	29	3,338	32	x	1	x	1	x
6月	61	5,576	35	4,652	26	924	-	-	-	-
7月	36	4,230	27	3,801	9	429	-	-	-	-
8月	47	4,301	26	3,135	20	x	-	-	1	x
9月	33	3,704	25	3,216	8	488	-	-	-	-
10月	25	3,251	23	x	-	-	-	-	2	x
11月	46	5,668	43	5,343	-	-	1	x	5	x
12月	65	5,810	26	3,250	32	1,718	-	-	7	842

資料:総務課「静岡県の統計(静岡県企画部統計利用室発行)」

※旧金谷町・旧川根町についてはデータなしのため掲載していない。

※平成17年3月以前は、旧島田市のデータである。

※平成20年4月以降は、川根地区のデータを含む。

7. 島田市市営住宅一覧

(平成21年4月1日現在)単位:戸

建設年度	団地名	所在	戸数	構造
昭和28年度	稲荷町住宅	島田市稲荷一丁目4番46号	6	木・瓦・平
"	色尾西第一住宅	" 阪本1655番地	2	"
29年度	" 第二住宅	" "	3	"
"	色尾西住宅	" "	3	"
"	元島田住宅	" 9536番地の2	10	"
"	"	" "	5	"
30年度	中溝町第一住宅	" 中溝町1405番地	9	"
"	中溝町住宅	" "	10	"
31年度	向谷町住宅	" 向谷二丁目13番46号	10	"
"	旭町第一住宅	" 旭三丁目20番4号	10	"
"	家山住宅	" 川根町家山4156番地の1	13	木・トタン・平
32年度	旭町第二住宅	" 旭三丁目21番10号	10	木・瓦・平
"	三ッ合町住宅	" 三ッ合町1248番地	10	"
"	旗指住宅	" 464番地の1	8	"
33年度	中溝町第二住宅	" 中溝町1557番地	6	"
38年度	根岸住宅	" 金谷根岸町161番地の4	10	簡・耐・平
39年度	北部住宅	" 川根町家山802番地の1	16	木・トタン・平
43年度	大和田第一住宅	" 川根町家山4168番地の4	15	木・トタン・平
45年度	大和田第二住宅	" 川根町家山4168番地の4	20	簡・耐・平
47年度	伊太第三住宅	" 伊太2404番地の8	24	簡・耐・二
48年度	" 第四住宅	" 伊太2331番地の3	24	"
平成元年度	南原A住宅	" 南原294番地の22	14	中・耐・四
"	" B住宅	" "	10	"
"	身成住宅	" 川根町身成3294番地の105	24	木・瓦・二
8年度	中河町A住宅	" 400番地の10	18	中・耐・三
"	" B住宅	" "	6	"
17年度	大草住宅A棟	" 大草535番地の1	24	中・耐・四
19年度	大草住宅B棟	" 大草535番地の1	24	中・耐・四

資料:建築課

12. 行政・財政

1. 選挙執行状況

(衆議院議員選挙・参議院議員選挙)

単位: 人, %

執行年月日	区分	定数	候補者数	投票当日の有権者数			投票者数			投票率			有効投票数	無効投票数
				総数	男	女	総数	男	女	総数	男	女		
<衆議院議員選挙(小選挙区)>														
12. 6. 25	旧島田市	1	5	59,661	28,916	30,745	40,114	19,556	20,558	67.24	67.63	66.87	38,477	1,637
	旧金谷町	1	5	17,004	8,236	8,768	11,959	5,750	6,209	70.33	69.82	70.81	11,619	340
	旧川根町	1	5	5,460	2,679	2,781	4,377	2,134	2,243	80.16	79.66	80.65	4,255	122
15. 11. 9	旧島田市	1	3	60,618	29,423	31,195	40,513	10,703	20,810	66.83	66.96	66.71	39,113	1,400
	旧金谷町	1	3	16,933	8,227	8,706	11,994	5,740	6,254	70.83	69.77	71.84	11,712	281
	旧川根町	1	5	5,342	2,625	2,717	4,203	2,067	2,136	78.68	78.74	78.62	4,130	73
17. 9. 11	島田市	1	2	78,308	38,002	40,306	56,490	27,247	29,243	72.14	71.70	72.55	55,248	1,238
	旧川根町	1	2	5,257	2,572	2,685	4,305	2,100	2,205	81.89	81.65	82.12	4,247	58
21. 8. 30	島田市	1	3	83,598	40,644	42,954	61,776	30,152	31,624	73.90	74.18	73.62	60,619	1,156

<参議院議員選挙(選挙区)>

13. 7. 29	旧島田市	2	6	60,147	29,203	30,944	39,925	19,286	20,639	66.38	66.04	66.70	37,009	2,915
	旧金谷町	2	6	16,972	8,220	8,752	12,096	5,747	6,349	71.27	69.91	72.54	11,572	524
	旧川根町	1	5	5,400	2,645	2,755	4,297	2,095	2,202	79.57	79.21	79.93	4,132	165
16. 7. 11	旧島田市	2	5	60,857	29,504	31,353	38,050	18,541	19,509	62.52	62.84	62.22	36,806	1,242
	旧金谷町	2	5	16,934	8,258	8,676	11,144	5,365	5,779	65.81	64.97	66.61	10,760	384
	旧川根町	1	5	5,312	2,608	2,704	3,923	1,920	2,003	73.85	73.62	74.08	3,808	114
19. 7. 29	島田市	2	5	78,569	38,142	40,427	52,331	25,410	26,921	66.61	66.62	66.59	51,122	1,209
	旧川根町	1	2	5,165	2,533	2,632	4,019	1,974	2,045	77.81	77.93	77.70	3,954	65
21. 10. 25 (補欠選挙)	島田市	1	4	83,616	40,649	42,967	33,397	16,976	16,421	39.94	41.76	38.21	32,912	482

資料: 選挙管理委員会

(県知事・県議会議員選挙)

単位:人, %

執行年月日	区分	定数	候補者数	投票当日の有権者数			投票者数			投票率			有効投票数	無効投票数
				総数	男	女	総数	男	女	総数	男	女		
<静岡県知事選挙>														
平成9. 7. 6	旧島田市	1	3	57,871	28,010	29,861	26,022	12,691	13,331	44.97	45.31	44.64	25,678	343
	旧金谷町	1	3	16,853	8,105	8,748	9,512	4,465	5,047	56.44	55.09	57.69	9,422	90
	旧川根町	1	3	5,495	2,679	2,816	4,005	1,897	2,108	72.88	70.81	74.86	3,972	33
13. 7. 29	旧島田市	1	5	59,611	28,947	30,664	39,903	19,276	20,627	66.94	66.59	67.27	39,114	786
	旧金谷町	1	5	16,895	8,178	8,717	12,092	5,745	6,347	71.57	70.25	72.81	11,937	155
	旧川根町	1	5	5,381	2,636	2,745	4,295	2,093	2,202	79.82	79.40	80.22	4,249	46
17. 7. 24	島田市	1	2	77,655	37,645	40,010	41,085	19,658	21,427	52.91	52.22	53.55	40,711	374
	旧川根町	1	2	5,240	2,562	2,678	3,775	1,800	1,975	72.04	70.26	73.75	3,746	29
21. 7. 5	島田市	1	4	82,786	40,196	42,590	55,335	26,833	28,502	66.84	66.75	66.92	54,960	375

<静岡県議会議員選挙>

平成11. 4. 11	旧島田市	1	1	-	無	-	-	投	-	-	票	-	-	-
	旧金谷町	3	4	16,820	8,123	8,697	11,587	5,451	6,136	68.89	67.11	70.55	11,372	215
	旧川根町	3	4	5,428	2,651	2,777	4,336	2,071	2,265	79.88	78.12	81.56	4,277	59
15. 4. 13	旧島田市	1	1	-	無	-	-	投	-	-	票	-	-	-
	旧金谷町	3	5	16,744	8,128	8,616	11,216	5,310	5,906	66.99	65.33	68.55	11,092	124
	旧川根町	3	5	5,326	2,619	2,707	4,182	2,016	2,166	78.52	76.98	80.01	4,144	38
19. 4. 8	島田市	2	2	-	無	-	-	投	-	-	票	-	-	-
	旧川根町	2	2	-	無	-	-	投	-	-	票	-	-	-

資料:選挙管理委員会

(市長・市議会議員選挙)

単位:人, %

執行年月日	区分	定数	候補者数	投票当日の有権者数			投票者数			投票率			有効投票数	無効投票数
				総数	男	女	総数	男	女	総数	男	女		
<島田市市長選挙>														
平成17. 5. 29	島田市	1	2	77,374	37,514	39,860	57,563	27,145	30,418	74.40	72.36	76.31	56,086	1,477
平成21. 5. 24	島田市	1	3	82,720	40,174	42,546	60,090	28,590	31,500	72.64	71.16	74.03	59,223	865
<島田市議会議員選挙>														
平成17. 5. 29	島田市	27	31	77,374	37,514	39,860	57,562	27,147	30,415	74.39	72.36	76.30	56,730	832
平成20. 4. 27	川根地区	(増員) 2	4	5,041	2,460	2,581	4,352	2,111	2,241	86.33	85.81	86.83	4,335	17
平成21. 5. 24	島田市	23	26	82,720	40,174	42,546	60,088	40,174	42,546	72.64	71.17	74.02	59,038	1,046
<旧島田市市長選挙>														
平成9. 4. 20	旧島田市	1	3	57,787	27,945	29,842	26,713	12,789	13,924	46.23	45.76	46.66	26,008	705
13. 4. 22	旧島田市	1	2	59,359	28,796	30,563	39,800	18,839	20,961	67.05	65.42	68.58	39,247	550
<旧島田市議会議員選挙>														
平成9. 4. 20	旧島田市	(補欠) 1	1	-	無	-	-	投	-	-	票	-	-	-
11. 4. 25	旧島田市	24	26	58,637	28,424	30,213	44,166	20,762	23,404	75.32	73.04	77.46	43,629	536
15. 4. 27	旧島田市	24	24	-	無	-	-	投	-	-	票	-	-	-
<旧金谷町長選挙>														
平成9. 7. 6	旧金谷町	1	1	-	無	-	-	投	-	-	票	-	-	-
12. 4. 2	旧金谷町	1	1	-	無	-	-	投	-	-	票	-	-	-
16. 3. 7	旧金谷町	1	1	16,818	8,187	8,631	11,630	5,469	6,161	69.15	66.80	71.38	11,507	123
<旧金谷町議会議員選挙>														
平成 9. 10. 2	旧金谷町	15	16	16,891	8,130	8,761	13,227	6,170	7,057	78.31	75.89	80.55	13,067	160
13. 10. 7	旧金谷町	15	15	-	無	-	-	投	-	-	票	-	-	-
<旧川根町長選挙>														
平成9. 10. 27	旧川根町	1	2	5,516	2,688	2,828	5,184	2,505	2,679	93.98	93.19	94.73	5,143	41
13. 10. 28	旧川根町	1	1	-	無	-	-	投	-	-	票	-	-	-
16. 11. 21	旧川根町	(解職投票)	-	5,255	-	-	4,318	-	-	82.17	-	-	4,278	40
16. 12. 26	旧川根町	1	1	-	無	-	-	投	-	-	票	-	-	-
<旧川根町議会議員選挙>														
平成 11. 4. 25	旧川根町	13	14	5,425	2,652	2,773	5,075	2,462	2,613	93.55	92.84	94.23	5,057	18
15. 4. 27	旧川根町	12	13	5,321	2,614	2,707	4,769	2,319	2,450	89.63	88.71	90.51	4,748	21
16. 11. 21	旧川根町	10	10	-	無	-	-	投	-	-	票	-	-	-

2. 一般会計歳入決算額

区 分	平成16年度 (旧島田市)		平成17年度 (旧島田市)	
	決算額	構成比	決算額	構成比
総額	28,622,337	100.0	2,141,845	100.0
市 方 譲 与 税	9,980,690	34.9	85,760	4.0
地 方 譲 与 税	470,776	1.6	-	-
利 子 割 交 付 金	71,981	0.3	-	-
配 当 割 交 付 金	12,826	0.1	-	-
株 式 等 譲 渡 所 得 割 交 付 金	15,901	0.1	-	-
地 方 消 費 税 交 付 金	768,863	2.7	-	-
コ ン プ 場 利 用 税 交 付 金	33,128	0.1	-	-
自 動 車 取 得 税 交 付 金	261,388	0.9	-	-
地 方 特 例 交 付 金	347,778	1.2	172,027	8.0
地 方 交 付 税	2,781,841	9.7	518,943	24.2
交 通 安 全 対 策 特 別 交 付 金	15,166	0.1	-	-
分 担 金 及 び 負 担 金	323,448	1.1	23,052	1.1
使 用 料 及 び 手 数 料	266,698	0.9	19,944	1.0
国 庫 支 出	2,008,298	7.0	31,262	1.5
県 支 出	961,705	3.3	61	0.0
財 産 取 入 金	94,675	0.3	10,303	0.5
寄 附 入 金	2,244	0.1	300	0.0
繰 入 金	4,579,706	16.0	-	-
繰 越 金	1,457,742	5.1	774,252	36.1
諸 収 入 債	442,983	1.5	505,941	23.6
市 債	3,724,500	13.0	-	-

単位:千円,%

区 分	平成17年度 (島田市)		平成18年度 (島田市)		平成19年度 (島田市)		平成20年度 (島田市)	
	決算額	構成比	決算額	構成比	決算額	構成比	決算額	構成比
総額	31,692,525	100.0	30,540,369	100.0	31,434,647	100.0	35,579,029	100.0
市 方 譲 与 税	13,014,368	41.1	13,014,350	42.6	14,317,244	45.6	14,980,964	42.1
地 方 譲 与 税	771,150	2.4	1,187,096	3.9	414,668	1.3	439,447	1.2
利 子 割 交 付 金	63,087	0.2	42,935	0.1	58,747	0.2	60,828	0.2
配 当 割 交 付 金	25,831	0.1	37,065	0.1	43,870	0.1	21,671	0.1
株 式 等 譲 渡 所 得 割 交 付 金	47,600	0.2	38,940	0.1	34,230	0.1	9,327	0.0
地 方 消 費 税 交 付 金	908,866	2.9	956,892	3.1	935,289	3.0	914,791	2.6
コ ン プ 場 利 用 税 交 付 金	32,619	0.1	31,742	0.1	31,656	0.1	31,800	0.1
自 動 車 取 得 税 交 付 金	289,412	0.9	295,052	1.0	277,900	0.9	257,077	0.7
地 方 特 例 交 付 金	217,337	0.7	358,970	1.2	90,669	0.3	181,669	0.5
地 方 交 付 税	3,007,686	9.5	3,353,058	11.0	2,995,830	9.5	4,698,457	13.2
交 通 安 全 対 策 特 別 交 付 金	20,064	0.1	21,943	0.1	22,157	0.1	20,950	0.1
分 担 金 及 び 負 担 金	449,810	1.4	491,081	1.6	492,619	1.6	515,614	1.5
使 用 料 及 び 手 数 料	320,375	1.0	306,171	1.0	262,467	0.8	402,037	1.1
国 庫 支 出	3,146,931	9.9	3,092,400	10.1	3,270,770	10.4	2,497,882	7.0
県 支 出	1,670,364	5.3	1,371,954	4.5	1,748,363	5.5	2,411,093	6.8
財 産 取 入 金	239,076	0.7	345,348	1.1	231,948	0.8	621,356	1.7
寄 附 入 金	2,834	0.0	16,620	0.1	31,468	0.1	3,389	0.0
繰 入 金	1,481,866	4.7	1,008,124	3.3	953,312	3.0	792,655	2.2
繰 越 金	-	-	1,157,681	3.8	1,544,006	4.9	945,634	2.7
諸 収 入 債	3,086,849	9.7	962,647	3.2	1,170,034	3.7	2,064,688	5.8
市 債	2,896,400	9.1	2,450,300	8.0	2,507,400	8.0	3,707,900	10.4

(旧金谷町) 単位:千円,%

区 分	平成16年度		平成17年度	
	決算額	構成比	決算額	構成比
総額	8,399,082	100.0	481,500	100.0
市 方 譲 与 税	2,721,596	32.4	22,279	4.6
地 方 譲 与 税	128,616	1.5	-	-
利 子 割 交 付 金	19,205	0.2	-	-
配 当 割 交 付 金	3,452	0.1	-	-
株 式 等 譲 渡 所 得 割 交 付 金	4,196	0.1	-	-
地 方 消 費 税 交 付 金	210,245	2.5	-	-
自 動 車 取 得 税 交 付 金	71,104	0.9	-	-
地 方 特 例 交 付 金	101,967	1.2	50,438	10.5
地 方 交 付 税	945,738	11.2	173,651	36.1
交 通 安 全 対 策 特 別 交 付 金	4,316	0.1	-	-
分 担 金 及 び 負 担 金	112,018	1.3	8,306	1.7
使 用 料 及 び 手 数 料	44,959	0.5	8,225	1.7
国 庫 支 出	436,751	5.2	-	-
県 支 出	419,310	5.0	-	-
財 産 取 入 金	22,436	0.3	63	0.0
寄 附 入 金	12,388	0.2	-	-
繰 入 金	1,026,946	12.2	193,500	40.2
繰 越 金	397,304	4.7	11,503	2.8
諸 収 入 債	252,735	3.0	13,535	2.4
町 債	1,463,800	17.4	-	-

(旧川根町) 単位:千円,%

区 分	平成16年度(旧川根町)		平成17年度(旧川根町)		平成18年度(旧川根町)		平成19年度(旧川根町)	
	決算額	構成比	決算額	構成比	決算額	構成比	決算額	構成比
総額	3,570,820	100.0	3,540,890	100.0	3,135,699	100.0	3,758,274	100.0
市 方 譲 与 税	548,889	15.4	534,983	15.1	530,114	16.9	585,490	15.6
地 方 譲 与 税	43,041	1.2	54,520	1.5	77,811	2.5	19,636	0.5
利 子 割 交 付 金	4,665	0.1	3,229	0.1	2,170	0.1	2,876	0.1
配 当 割 交 付 金	833	0.0	1,322	0.1	1,873	0.0	2,158	0.1
株 式 等 譲 渡 所 得 割 交 付 金	1,025	0.1	2,444	0.1	1,947	0.1	1,657	0.0
地 方 消 費 税 交 付 金	64,966	1.8	60,307	1.7	62,447	2.0	59,104	1.6
自 動 車 取 得 税 交 付 金	24,377	0.7	21,147	0.6	21,434	0.7	19,053	0.5
地 方 特 例 交 付 金	19,432	0.5	18,605	0.5	12,250	0.4	3,198	0.1
地 方 交 付 税	1,439,239	40.3	1,403,862	39.6	1,426,236	45.5	1,451,738	38.6
交 通 安 全 対 策 特 別 交 付 金	916	0.1	804	0.1	754	0.0	753	0.0
分 担 金 及 び 負 担 金	3,174	0.1	2,750	0.1	4,832	0.2	14,779	0.4
使 用 料 及 び 手 数 料	67,776	1.9	68,058	1.9	63,609	2.0	60,917	1.6
国 庫 支 出	178,030	5.0	64,994	1.8	48,188	1.5	76,846	2.0
県 支 出	257,246	7.2	630,645	17.8	160,616	5.1	108,004	2.9
財 産 取 入 金	7,090	0.2	4,706	0.1	22,538	0.7	36,713	1.0
寄 附 入 金	15,000	0.4	66,000	1.9	57,000	1.8	100,000	2.7
繰 入 金	237,889	6.7	153,359	4.3	217,023	6.9	776,615	20.7
繰 越 金	201,327	5.6	184,034	5.2	149,050	4.8	153,552	4.1
諸 収 入 債	89,905	2.5	49,221	1.4	72,207	2.3	71,885	1.9
町 債	366,000	10.2	215,900	6.1	203,600	6.5	213,300	5.7

資料:財政課

3. 特別会計歳入歳出決算額

単位:千円

区 分	平成16年度(旧島田市)		平成17年度(旧島田市)	
	歳入	歳出	歳入	歳出
総額	16,083,935	15,583,779	799,950	180,404
国民健康保険事業	5,737,375	5,416,945	404,670	141,402
簡易水道事業	26,613	23,353	3,264	767
交通災害共済事業	3,792	3,640	152	-
土地取得事業	336,487	283,855	52,632	-
休日急患診療事業	12,262	12,144	184	101
老人保健医療事業	5,551,008	5,551,008	186,764	23,689
公共下水道事業	992,458	976,734	24,056	6,607
介護保険事業	3,355,847	3,264,389	111,830	4,144
介護サ一ビス事業	68,093	51,711	16,398	3,694
後期高齢者医療事業	-	-	-	-

(旧金谷町)

単位:千円

区 分	平成16年度		平成17年度	
	歳入	歳出	歳入	歳出
総額	4,733,961	4,613,497	111,376	55,919
国民健康保険	1,696,310	1,600,292	45,619	44,893
老人保健	1,887,276	1,887,267	62,303	10,675
介護保険	1,094,587	1,073,068	3,449	351
簡易水道	18,156	15,238	5	-
土地取得	37,632	37,632	-	-

(旧川根町)

単位:千円

区 分	平成16年度(旧川根町)		平成17年度(旧川根町)		平成18年度(旧川根町)		平成19年度(旧川根町)	
	歳入	歳出	歳入	歳出	歳入	歳出	歳入	歳出
総額		1,707,098	2,028,812	1,852,778	2,063,189	1,916,864	1,981,168	1,867,542
国民健康保険		542,325	644,943	553,090	692,881	619,355	597,568	581,714
簡易水道		127,721	269,626	255,820	189,363	180,235	219,392	209,011
老人保健		667,188	692,710	659,172	740,006	691,462	708,930	665,604
介護保険事業		369,864	421,533	384,696	440,939	425,812	455,278	411,213

資料:財政課

平成17年度(島田市)		平成18年度(島田市)		平成19年度(島田市)		平成20年度(島田市)	
歳入	歳出	歳入	歳出	歳入	歳出	歳入	歳出
20,901,342	20,325,138	21,347,392	20,713,462	22,173,140	21,658,118	19,140,056	18,477,588
7,533,056	7,103,182	8,184,582	7,760,774	8,816,660	8,555,437	9,388,180	8,897,888
38,877	36,289	29,724	28,716	52,925	46,536	168,624	162,828
742	303	61,229	61,229	-	-	-	-
177,116	177,116	104,272	104,272	101,826	72,062	253,392	253,392
11,836	11,836	11,532	11,532	12,574	12,246	12,723	11,906
7,562,922	7,562,922	7,231,352	7,231,352	7,262,061	7,262,061	846,864	787,856
1,016,540	978,855	1,041,089	1,016,195	1,026,358	981,460	1,310,180	1,292,829
4,481,601	4,399,954	4,604,422	4,447,286	4,825,091	4,679,673	5,581,671	5,523,739
78,652	54,681	79,190	52,106	75,645	48,643	76,687	48,061
-	-	-	-	-	-	1,501,735	1,499,089

4. 市税決算額

単位:千円, %

区 分	平成16年度(旧島田市)		平成17年度(旧島田市)	
	決算額	構成比	決算額	構成比
総 額	9,980,690	100.0	85,760	100.0
市 民 税 (個 人 分)	2,801,071	28.1	—	—
市 民 税 (法 人 分)	716,419	7.2	46,642	54.4
固 定 資 産 税	5,029,395	50.4	4,995	5.8
軽 自 動 車 税	124,531	1.2	134	0.1
市 た ば こ 税	382,600	3.8	33,067	38.6
特 別 土 地 保 有 税	32	0.0	—	—
都 市 計 画 税	926,642	9.3	922	1.1
入 湯 税	—	—	—	—

単位:千円, %

区 分	平成17年度(島田市)		平成18年度(島田市)		平成19年度(島田市)		平成20年度(島田市)	
	決算額	構成比	決算額	構成比	決算額	構成比	決算額	構成比
総 額	13,014,368	100.0	13,014,350	100.0	14,317,244	100.0	14,980,964	100.0
市 民 税 (個 人 分)	3,652,652	28.1	3,982,157	30.6	5,069,529	35.4	5,438,235	36.3
市 民 税 (法 人 分)	1,105,135	8.5	1,045,951	8.0	1,081,927	7.6	928,016	6.2
固 定 資 産 税	6,533,810	50.2	6,289,243	48.3	6,425,877	44.9	6,748,907	45.0
軽 自 動 車 税	169,948	1.3	175,650	1.4	183,176	1.3	203,852	1.4
市 た ば こ 税	418,029	3.2	467,321	3.6	461,735	3.2	469,143	3.1
特 別 土 地 保 有 税	44,047	0.3	—	—	—	—	—	—
都 市 計 画 税	1,090,747	8.4	1,054,028	8.1	1,095,000	7.6	1,138,850	7.6
入 湯 税	—	—	—	—	—	—	53,961	0.4

町税決算額(旧金谷町)

単位:千円, %

区 分	平成16年度		平成17年度	
	決算額	構成比	決算額	構成比
総 額	2,721,596	100.0	22,279	100.0
町 民 税 (個 人 分)	705,704	25.9	4,967	22.3
町 民 税 (法 人 分)	309,767	11.4	9,325	41.9
固 定 資 産 税	1,418,877	52.1	605	2.7
軽 自 動 車 税	38,920	1.4	83	0.4
町 た ば こ 税	94,663	3.5	7,229	32.4
特 別 土 地 保 有 税	—	—	—	—
都 市 計 画 税	153,665	5.7	70	0.3

町税決算額(旧川根町)

単位:千円, %

区 分	平成16年度(旧川根町)		平成17年度(旧川根町)		平成18年度(旧川根町)		平成19年度(旧川根町)	
	決算額	構成比	決算額	構成比	決算額	構成比	決算額	構成比
総 額	548,889	100.0	534,983	100.0	530,114	100.0	585,490	100.0
市 民 税 (個 人 分)	176,021	32.1	162,008	30.3	169,706	32.0	222,831	38.1
市 民 税 (法 人 分)	22,998	4.2	21,012	3.9	23,284	4.4	24,464	4.1
固 定 資 産 税	250,526	45.6	254,433	47.6	239,742	45.2	244,382	41.7
軽 自 動 車 税	13,283	2.4	13,644	2.6	14,164	2.7	14,512	2.5
町 た ば こ 税	25,989	4.7	24,722	4.6	24,547	4.6	23,599	4.0
特 別 土 地 保 有 税	—	—	—	—	—	—	—	—
都 市 計 画 税	—	—	—	—	—	—	—	—
入 湯 税	60,072	10.9	59,164	11.1	58,671	11.1	55,702	9.5

資料:財政課

5. 一般会計目的別歳出決算額

区 分	平成 16 年度 (旧島田市)		平成 17 年度 (旧島田市)	
	決算額	構成比	決算額	構成比
総額	27,848,085	100.0	761,339	100.0
議 会 費	235,766	0.8	13,548	1.8
総 務 費	2,893,292	10.4	73,519	9.7
民 生 費	5,627,927	20.2	305,133	40.1
衛 生 費	3,116,386	11.2	97,492	12.8
勞 働 費	41,356	0.2	11,405	1.5
農 林 業 費	899,912	3.2	26,571	3.5
商 工 業 費	318,452	1.1	6,439	0.8
土 木 費	5,168,372	18.6	45,164	5.9
消 防 費	769,598	2.8	69,390	9.1
教 育 費	4,137,464	14.9	112,678	14.8
災 害 復 旧 費	37,532	0.1	-	-
公 債 費	3,876,753	13.9	-	-
諸 支 出 金	725,275	2.6	-	-

(旧金谷町)

区 分	平成 16 年度		平成 17 年度	
	決算額	構成比	決算額	構成比
総額	8,056,948	100.0	390,276	100.0
議 会 費	92,485	1.1	5,949	1.5
総 務 費	1,310,655	16.3	199,982	51.3
民 生 費	1,295,422	16.1	60,212	15.4
衛 生 費	597,359	7.4	39,708	10.2
勞 働 費	4,650	0.1	-	-
農 林 水 産 業 費	304,221	3.8	5,418	1.4
商 工 業 費	202,812	2.5	3,228	0.8
土 木 費	1,071,719	13.3	8,594	2.2
消 防 費	393,766	4.9	37,141	9.5
教 育 費	1,469,889	18.2	30,044	7.7
災 害 復 旧 費	917	0.0	-	-
公 債 費	1,313,053	16.3	-	-

(旧川根町)

区 分	平成 16 年度 (旧川根町)		平成 17 年度 (旧川根町)	
	決算額	構成比	決算額	構成比
総額	3,386,787	100.0	3,391,840	100.0
議 会 費	49,346	1.5	50,750	1.5
総 務 費	541,745	16.0	600,003	17.7
民 生 費	962,998	28.4	558,336	16.5
衛 生 費	295,401	8.7	273,651	8.1
勞 働 費	6,585	0.2	5,534	0.2
農 林 業 費	281,942	8.3	737,589	21.7
商 工 業 費	68,337	2.0	61,339	1.8
土 木 費	120,037	3.5	83,717	2.5
消 防 費	232,775	6.9	199,407	5.9
教 育 費	269,515	8.0	277,656	8.2
災 害 復 旧 費	17,184	0.5	20,517	0.6
公 債 費	540,922	16.0	523,341	15.4
諸 支 出 金	-	-	-	-

区 分	平成 17 年度 (島田市)		平成 18 年度 (島田市)		平成 19 年度 (島田市)		平成 20 年度 (島田市)	
	決算額	構成比	決算額	構成比	決算額	構成比	決算額	構成比
総額	30,534,844	100.0	28,996,363	100.0	30,489,013	100.0	34,661,505	100.0
議 会 費	235,430	0.8	237,743	0.8	235,219	0.8	245,159	0.7
総 務 費	4,734,624	15.5	3,185,908	11.0	4,134,029	13.5	5,389,896	15.6
民 生 費	5,987,042	19.6	6,832,788	23.6	7,227,611	23.7	7,859,333	22.7
衛 生 費	3,629,488	11.9	3,152,853	10.9	3,144,872	10.3	3,475,394	10.0
勞 働 費	29,372	0.1	47,670	0.2	42,801	0.1	46,403	0.1
農 林 業 費	1,083,370	3.5	1,112,255	3.8	1,028,318	3.4	1,232,318	3.6
商 工 業 費	404,038	1.3	418,273	1.4	373,205	1.2	420,085	1.2
土 木 費	6,076,426	19.9	5,698,212	19.7	6,332,589	20.8	5,078,316	14.7
消 防 費	1,127,834	3.7	1,232,794	4.3	1,228,077	4.0	1,611,556	4.6
教 育 費	3,715,636	12.2	3,428,938	11.8	3,013,160	9.9	4,008,893	11.6
災 害 復 旧 費	26,617	0.1	35,882	0.1	48,953	0.2	4,982	0.0
公 債 費	3,335,774	10.9	3,450,120	11.9	3,532,554	11.6	4,683,828	13.5
諸 支 出 金	149,193	0.5	162,927	0.5	147,625	0.5	605,342	1.7

資料: 財政課

6. 平成21年度一般会計当初予算額

単位:千円

歳 入		歳 出	
区 分	21年度当初予算額	区 分	21年度当初予算額
総 額	34,573,000	総 額	34,573,000
市 税	14,059,887	議 会 費	240,454
地 方 譲 与 税	403,500	総 務 費	4,224,470
利 子 割 交 付 金	89,000	民 生 費	8,258,444
配 当 割 交 付 金	24,600	衛 生 費	3,574,401
株 式 等 譲 渡 所 得 割 交 付 金	8,520	労 働 費	45,038
地 方 消 費 税 交 付 金	973,000	農 林 業 費	1,162,122
ゴ ル フ 場 利 用 税 交 付 金	29,900	商 工 費	563,117
自 動 車 取 得 税 交 付 金	179,701	土 木 費	3,768,730
地 方 特 例 交 付 金	143,120	消 防 費	1,601,150
地 方 交 付 税	4,474,000	教 育 費	6,366,088
交 通 安 全 対 策 特 別 交 付 金	20,000	災 害 復 旧 費	26,410
分 担 金 及 び 負 担 金	529,590	公 債 費	4,350,758
使 用 料 及 び 手 数 料	479,916	諸 支 出 金	351,818
国 庫 支 出 金	3,709,376	予 備 費	40,000
県 支 出 金	2,191,882		
財 産 収 入	582,175		
寄 附 金	2		
繰 入 金	1,581,592		
繰 越 金	400,000		
諸 収 入	1,087,739		
市 債	3,605,500		

資料:財政課

7. 企業会計別決算額および平成21年度予算額

単位:千円

区 分	平成20年度決算		平成21年度予算	
	収 入	支 出	収 入	支 出
水道┆	992,584	955,758	1,004,668	993,278
収益的				
資本的	39,599	514,771	49,973	408,379
病院┆	10,678,262	11,364,550	11,189,750	11,804,330
収益的				
資本的	816,618	947,680	1,354,072	1,611,519

資料:財政課

8. 市民税納税義務者数

(平成21年7月1日現在)単位:人,千円

区 分	総 数		課 税 標 準 額 の 段 階 別 人 員								
	人 員	所得金額等	10万円以下	～100万円	～200万円	～300万円	～400万円	～550万円	～700万円	～1,000万円	1,000万円超
給与所得1)	38,884	118,946,632	1,378	12,186	12,293	6,523	3,168	2,077	585	346	328
事業所得1)	2,547	7,927,403	165	996	650	351	175	99	35	32	44
計	41,431	126,874,035	1,543	13,182	12,943	6,874	3,343	2,176	620	378	372

1)給与所得については、給与所得控除後の数値。事業所得については、必要経費控除後の数値。

資料:税務課

※均等割のみの納税は含まれない。

9. 課税家屋の概要

(各年1月1日現在)

区 分	棟 数	床面積(m ²)	決定価格(千円)	単位当たり価格(円)	
平成17年	島田市	57,108	6,360,170	195,420,958	30,726
	旧川根町	5,124	420,574	8,958,725	21,301
18	島田市	56,734	6,415,904	176,829,525	27,561
	旧川根町	5,090	418,684	8,058,495	19,247
19	島田市	56,474	6,456,844	182,426,576	28,253
	旧川根町	5,085	421,485	8,426,163	19,992
20	島田市	62,631	6,950,031	197,561,349	28,426
21	島田市	62,567	6,992,173	189,769,597	27,140

資料:税務課「概要調書(法定免税点以上のもの)」

10. 課税家屋の推移

(木造建物)

(各年1月1日現在)単位:棟,㎡

区 分	平成 17 年				平成 18 年				平成 19 年				平成 20 年		平成 21 年	
	棟 数		床 面 積		棟 数		床 面 積		棟 数		床 面 積		棟 数	床 面 積	棟 数	床 面 積
	旧島田市	旧金谷町	旧島田市	旧金谷町	島田市	旧川根町	島田市	旧川根町	島田市	旧川根町	島田市	旧川根町	島田市	島田市	島田市	島田市
総 数	33,360	9,902	2,548,570	825,609	42,907	4,349	3,390,596	326,231	42,623	4,338	3,406,688	325,852	47,664	3,754,491	47,493	3,770,885
専 用 住 宅	21,619	6,199	1,947,530	580,320	27,767	1,719	2,555,640	160,297	27,748	1,732	2,583,666	161,787	30,270	2,777,035	30,345	2,804,854
共 同 住 宅 ・ 寄 宿 舎	251	66	40,430	9,460	315	-	51,529	-	318	-	53,980	-	320	54,314	322	55,903
併 用 住 宅	1,567	344	156,196	39,358	1,881	145	193,628	19,472	1,846	145	190,406	19,705	1,994	208,601	1,960	205,437
農 家 住 宅	921	543	89,374	54,747	1,435	665	141,814	66,220	1,414	661	139,802	65,654	2,049	202,444	2,028	200,716
旅 館 ・ 料 亭 ・ ホ テ ル	25	20	3,386	3,856	41	1	6,858	×	39	1	6,602	×	40	6,706	39	6,425
事 務 所 ・ 銀 行 ・ 店 舗	496	120	27,241	7,890	601	73	34,936	4,828	594	74	34,361	4,663	674	38,965	663	39,251
劇 場 ・ 病 院	18	6	2,031	1,360	23	-	×	-	23	-	×	-	25	3,588	24	×
公 衆 浴 場	-	1	-	×	1	-	×	-	1	-	×	-	1	×	1	×
工 場 ・ 倉 庫	938	374	81,032	34,825	1,298	199	113,617	14,790	1,284	199	111,259	14,176	1,475	123,289	1,466	120,940
土 蔵	69	39	4,365	2,209	106	6	6,210	×	105	6	6,110	×	111	×	109	6,406
附 属 家	7,456	2,190	196,985	91,526	9,439	1,541	282,915	60,108	9,251	1,520	276,908	59,351	10,705	333,060	10,536	328,225

資料: 税務課「概要調書(法定免税点以上のもの)」

(非木造建物)

(各年1月1日現在)単位:棟,㎡

区 分	平成 17 年				平成 18 年				平成 19 年				平成 20 年		平成 21 年		
	棟 数		床 面 積		棟 数		床 面 積		棟 数		床 面 積		棟 数	床 面 積	棟 数	床 面 積	
	旧島田市	旧金谷町	旧島田市	旧金谷町	島田市	旧川根町	島田市	旧川根町	島田市	旧川根町	島田市	旧川根町	島田市	島田市	島田市	島田市	
総 数	11,041	2,805	2,374,566	611,425	13,827	741	3,025,308	92,453	13,851	747	3,054,112	95,633	14,967	3,195,540	15,074	3,221,288	
住 宅 ・ ア パ ー ト	鉄骨・鉄筋コンクリート造	3	13	5,515	1,774	15	1	7,170	×	14	1	7,076	×	15	7,207	67	7,207
	鉄筋コンクリート造	323	35	119,186	14,049	366	5	137,034	590	370	5	138,665	590	394	147,588	409	150,625
	鉄骨造	1,120	306	195,622	47,692	1,437	45	247,347	6,070	1,445	46	252,018	6,100	1,546	261,352	1,546	262,069
	軽量鉄骨造	2,388	383	317,258	48,654	2,842	33	379,669	3,380	2,907	34	390,922	3,535	3,012	404,041	3,079	413,878
	れんが造・コンクリートブロック造その他	16	1	983	×	17	2	1,031	×	16	2	989	×	18	1,144	16	874
工 場 ・ 倉 庫	鉄骨鉄筋コンクリート造	7	5	23,880	1,690	11	1	24,555	×	9	2	24,545	×	16	28,341	16	28,341
	鉄筋コンクリート造	133	21	145,351	54,940	147	5	200,428	203	144	6	199,930	362	175	200,605	174	192,112
	鉄骨造	2,602	1,090	917,712	323,547	3,683	180	1,262,429	39,612	3,653	182	1,271,290	42,419	3,976	1,331,115	3,981	1,356,349
	軽量鉄骨造	847	232	75,250	16,154	1,074	176	88,419	14,637	1,081	176	87,274	14,416	1,274	101,611	1,272	99,767
	れんが造・コンクリートブロック造その他	110	18	4,441	315	123	11	4,540	887	123	11	4,732	887	136	5,686	136	5,400
そ の 他	鉄骨・鉄筋コンクリート造	15	7	14,160	1,297	22	-	15,457	-	20	-	15,065	-	19	12,667	25	15,339
	鉄筋コンクリート造	217	36	101,390	16,984	243	12	116,603	1,889	246	12	117,142	1,889	256	124,062	254	127,785
	鉄骨造	1,495	363	381,883	70,222	1,845	106	456,721	17,392	1,840	104	457,597	17,332	1,991	480,544	1,978	472,099
	軽量鉄骨造	1,517	243	67,841	12,637	1,709	143	78,650	6,746	1,702	145	77,845	6,993	1,839	84,040	1,827	83,965
	れんが造・コンクリートブロック造その他	242	52	4,054	1,422	287	21	5,215	513	275	21	5,027	513	294	5,498	288	5,438
そ の 他	3	-	17	-	3	-	17	-	3	-	17	-	3	17	3	17	

資料: 税務課「概要調書(法定免税点以上のもの)」

11. 市の機構

島田市民病院

平成 20 年度 島田市行政組織

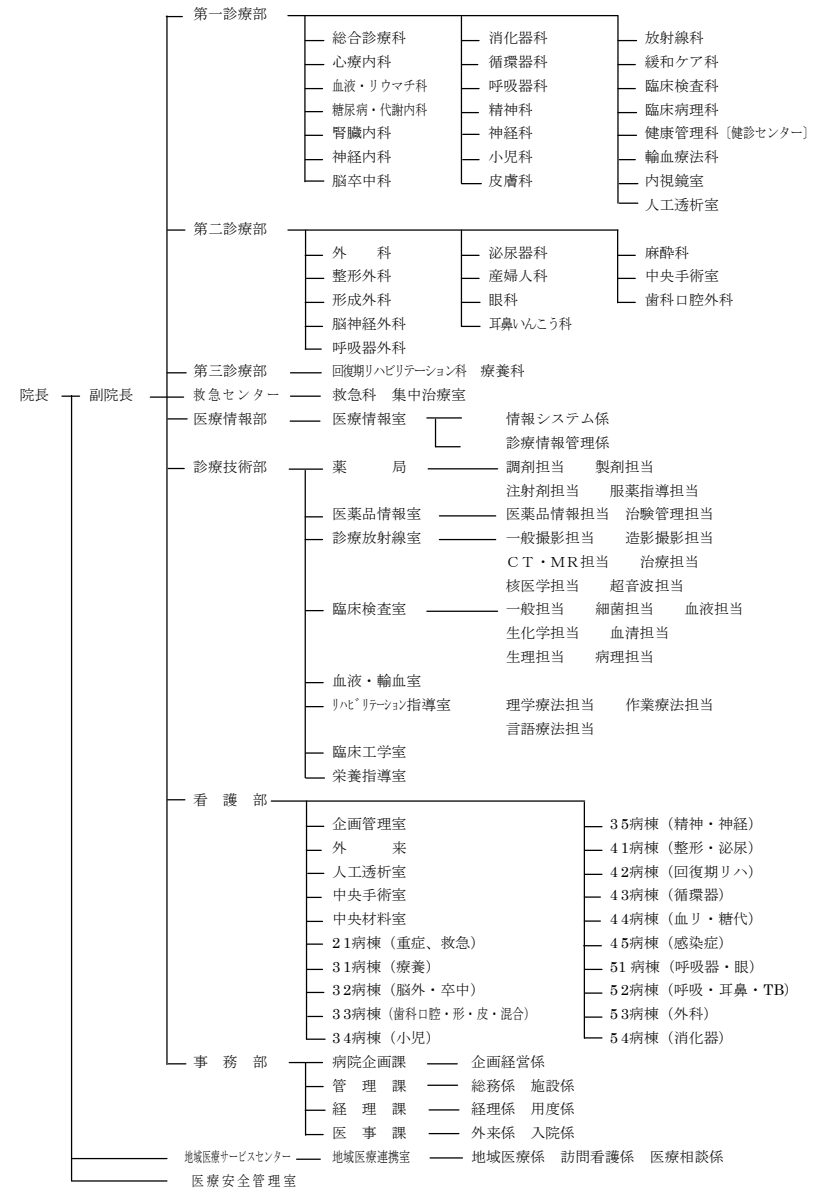

島田市立看護専門学校

校長 ——— 副校長 ——— 教務課 ——— 教務係 庶務係

教育委員会

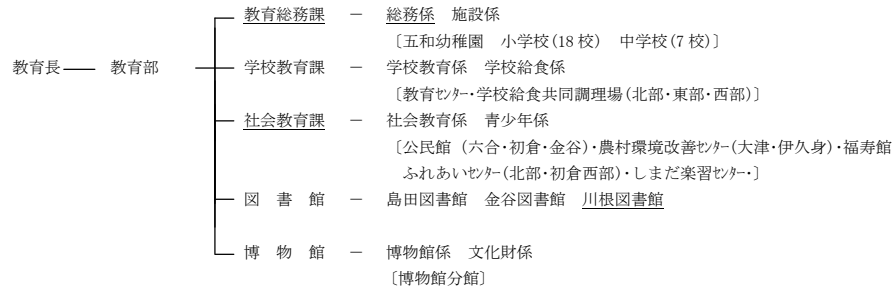

- 選挙管理委員会 ————— 事務局 (総務課兼務)
- 監査委員会 ————— 事務局
- 公平委員会 ————— 事務局 (総務課兼務)
- 農業委員会 ————— 事務局
- 固定資産評価審査委員会 ————— 事務局 (総務課兼務)

市議会

議会事務局 ————— 庶務係 議事調査係

消防本部

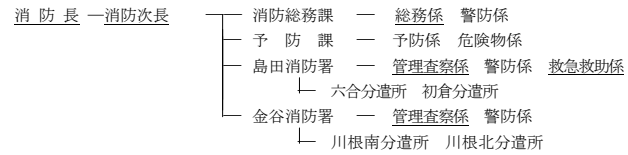

- 島田市土地開発公社 ————— 事務局 (商工課兼務)
- 島田市大津財産区
- 大井上水道企業団
- 駿遠学園管理組合
- 静岡県大井川広域水道企業団
- 川根地区広域施設組合

12. 市職員数

(平成21年12月31日現在)単位:人

区分	総数	男	女
総市	1,523	782	741
長 部	1,264	577	687
企 画 部	38	33	5
総 務 部	99	78	21
市 民 福 祉 部	168	54	114
環 境 経 済 部	124	117	7
水 一 ツ 文 化 部	25	21	4
建 設 部	94	88	6
支 出 所	32	17	15
市 納 室	6	3	3
看 護 民 病 院 校 員 学 校 会 員	666	165	501
教 育 委 員 局 職 員	112	64	48
1) 事 務 局 職 員	60	28	32
2) 教 育 機 関 職 員	52	36	16
議 事 局 局 員	6	5	1
監 査 委 員 事 務 局 局 員	5	3	2
農 業 委 員 会 事 務 局 局 員	4	3	1
選 挙 管 理 委 員 会	2	2	0
消 防 本 部	129	127	2
駿 遠 学 園 管 理 組 合 派 遣	1	1	0

1) 教育総務課・学校教育課(含調理場)・社会教育課
 2) 幼稚園・小中学校・図書館・博物館(教育長を除く)
 資料: 人事課

13. 市議会構成(議員定数23人)

(平成22年1月13日現在)

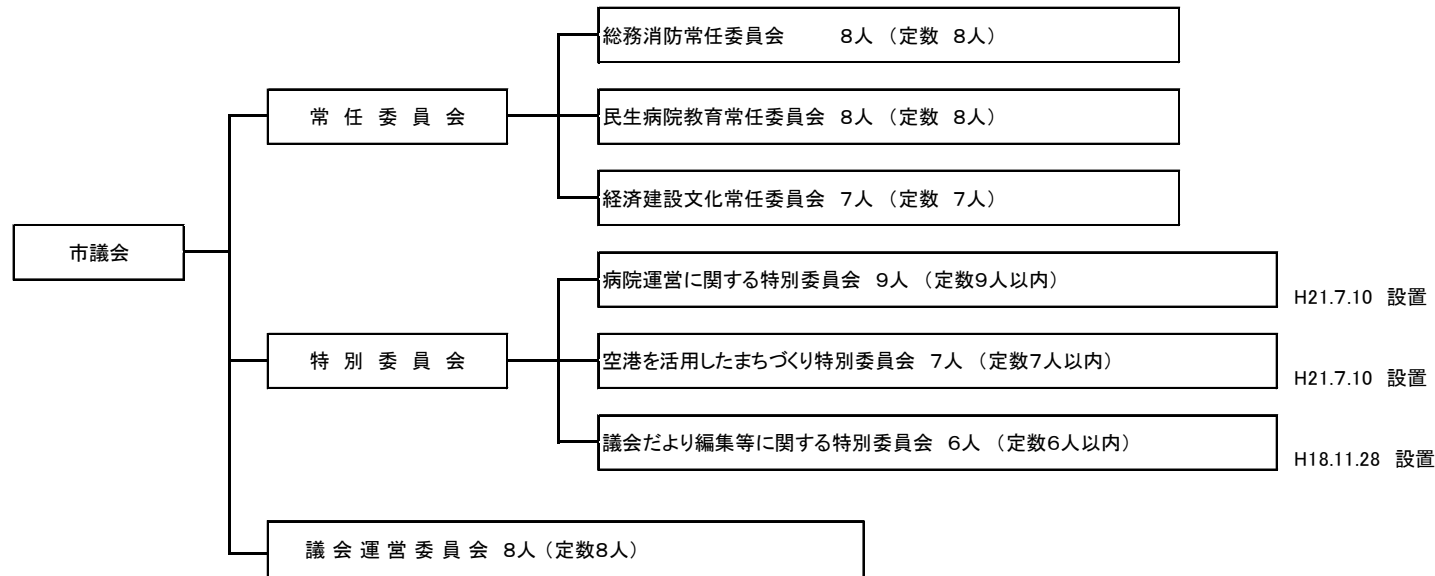

資料: 議会事務局

13. 国勢調査

1. 人口の推移

(旧島田市)

(各年10月1現在)単位:世帯, 人, km²

区 分	世帯数	人 口			一世帯 当たり の人員	人口密度 1km ² 当たり	面 積
		総 数	男	女			
大正9年10月	3,585	18,531	5.2	...	11.77
14. 10	4,061	20,766	5.1	...	〃
昭和 5. 10	4,361	22,274	5.1	...	〃
10. 10	4,582	24,339	5.3	...	〃
15. 10	4,667	24,633	5.3	...	〃
22. 10	5,986	30,635	5.1	...	〃
25. 10	6,150	32,193	15,668	16,525	5.2	2,735	〃
30. 10	9,277	51,238	24,797	26,441	5.5	489	104.84
35. 10	10,483	53,900	25,795	28,105	5.1	514	〃
40. 10	13,297	63,493	30,562	32,931	4.8	486	130.75
45. 10	15,061	66,489	31,970	34,519	4.4	509	〃
50. 10	16,560	68,820	33,256	35,564	4.2	526	〃
55. 10	18,367	70,705	34,224	36,481	3.8	541	〃
60. 10	19,114	72,388	35,204	37,184	3.8	554	〃
平成 2. 10	20,237	73,810	35,861	37,949	3.6	563	131.04
7. 10	21,800	75,029	36,566	38,463	3.4	572	〃
12. 10	23,171	75,248	36,731	38,517	3.2	574	〃

資料:総務課

(旧金谷町)

(各年10月1現在)単位:世帯, 人, km²

区 分	世帯数	人 口			一世帯 当たり の人員	人口密度 1km ² 当たり	面 積
		総 数	男	女			
大正9年10月	2,586	13,803	6,828	6,975	5.3
14. 10	2,715	14,420	7,281	7,139	5.3
昭和 5. 10	2,785	15,092	7,537	7,555	5.4
10. 10	2,855	15,545	7,656	7,889	5.4
15. 10	2,879	16,120	7,934	8,186	5.6
22. 10	...	20,379	9,862	10,517
25. 10	3,694	21,068	10,296	10,772	5.7
30. 10	3,878	21,684	10,598	11,086	5.6
35. 10	4,324	22,310	10,843	11,467	5.2
40. 10	4,510	21,783	10,593	11,190	4.8
45. 10	4,720	21,394	10,368	11,026	4.5	323.4	66.15
50. 10	5,104	21,825	10,609	11,216	4.3	329.9	〃
55. 10	5,354	21,857	10,633	11,224	4.1	330.4	〃
60. 10	5,488	22,082	10,824	11,258	4.0	333.8	〃
平成 2. 10	5,580	22,048	10,752	11,296	4.0	342.6	64.36
7. 10	5,694	21,482	10,500	10,982	3.8	333.8	〃
12. 10	5,771	20,836	10,190	10,646	3.6	323.7	〃

資料:総務課

※昭和20年については、終戦直後のため、昭和22年に実施されたが、世帯数については確定数字が把握できなかった。

(旧川根町) (各年10月1現在)単位:世帯, 人, km²

区 分	世帯数	人 口			一世帯 当たり の人員	人口密度 1km ² 当たり	面 積
		総 数	男	女			
大正9年10月	730	4088	2024	2044	5.6	…	45.94
14. 10	806	4408	2209	2199	5.5	…	〃
昭和 5. 10	885	5028	2519	2509	5.7	…	〃
10. 10	925	5134	2526	2608	5.6	…	〃
15. 10	970	5291	2589	2702	5.5	…	〃
22. 10	1074	6148	…	…	5.7	…	〃
25. 10	1,091	6,523	3,180	3,343	6	…	〃
30. 10	1,714	10,051	4,914	5,137	5.9	86	117.32
35. 10	1,973	10,452	5,141	5,311	5.3	89.1	〃
40. 10	1,864	9,334	4,570	4,764	5	79.6	〃
45. 10	1,920	8,730	4,195	4,535	4.5	74.4	〃
50. 10	1,921	8,353	4,001	4,352	4.3	71.2	〃
55. 10	1,883	7,957	3,890	4,067	4.2	67.8	〃
60. 10	1,845	7,616	3,712	3,904	4.1	64.9	〃
平成 2. 10	1,840	7,291	3,564	3,727	4.0	60.5	120.48
7. 10	1,806	6,979	3,394	3,585	3.9	57.9	〃
12. 10	1,802	6,501	3,188	3,313	3.6	54.0	〃
17. 10	1,773	6,030	2,964	3,066	3.4	50.0	〃

資料:総務課

(新島田市) (10月1現在)単位:世帯, 人, km²

区 分	世帯数	人 口			一世帯 当たり の人員	人口密度 1km ² 当たり	面 積
		総 数	男	女			
平成 17. 10	30,592	96,078	46,811	49,267	3.1	491.7	195.4

2. 人口集中地区における人口・人口増減・面積および人口密度

(各年10月1日現在)

区 分	人 口			前回国勢調査よりの人口増減		面 積 (km ²)(c)	人口密度 (km ² 当たり) (a)÷(c)	
	人口集中地区(a)	市全域(b)	(a)÷(b)(%)	実 数	率 (%)			
昭和60年	旧島田市	41,345	72,388	57.1	△1,164	△ 2.7	8.6	4,807.6
	旧金谷町	7,796	22,082	35.3	△ 442	△ 5.4	1.3	5,996.9
平成2	旧島田市	40,868	73,810	55.4	△ 477	△ 1.2	8.7	4,697.5
	旧金谷町	7,844	22,048	35.6	48	0.6	1.5	5,229.3
7	旧島田市	45,952	75,029	61.2	5,084	12.4	10.0	4,618.3
	旧金谷町	8,347	21,482	38.9	503	6.4	1.8	4,561.2
12	旧島田市	45,961	75,248	61.1	9	0.0	10.0	4,605.3
	旧金谷町	7,911	20,836	38.0	△ 436	△ 5.2	1.8	4,323.0
17	島田市	53,194	96,078	55.4	△ 678	△ 1.3	11.9	4,485.2

※旧川根町には人口集中地区が設定されていない。

資料: 総務課

3. 地区別人口推移

単位: 人, %

年 次	総 数			旧市内			六 合			大 津		
	人 口	増加数	増加率	人 口	増加数	増加率	人 口	増加数	増加率	人 口	増加数	増加率
昭和60年	94,470	1,908	2.1	41,443	△ 1,053	△ 2.5	10,412	1,006	10.7	2,689	158	6.2
平成2	95,858	1,388	1.5	40,766	△ 677	△ 1.6	11,512	1,100	10.6	2,774	85	3.2
7	96,511	653	0.7	39,931	△ 835	△ 20.0	12,854	1,342	11.7	2,944	170	6.1
12	96,084	△ 427	△ 0.4	39,265	△ 666	△ 1.7	13,748	894	7.0	3,085	141	4.8
17	96,078	△ 6	△ 0.0	38,536	△ 729	△ 1.9	14,520	772	5.6	3,997	912	29.6

※総数は旧島田市と旧金谷町の合計である。

(つづき)

単位: 人, %

年 次	大 長			伊久身			初 倉			金 谷		
	人 口	増加数	増加率	人 口	増加数	増加率	人 口	増加数	増加率	人 口	増加数	増加率
昭和60年	4,533	△ 73	△ 1.6	1,492	△ 71	△ 4.5	11,819	1,716	17.0	22,082	225	1.0
平成2	4,746	213	4.7	1,388	△ 104	△ 7.0	12,624	805	6.8	22,048	△ 34	△ 0.2
7	4,909	163	3.4	1,327	△ 61	△ 4.4	13,064	440	3.5	21,482	△ 566	△ 2.6
12	4,885	△ 24	△ 0.5	1,174	△ 153	△ 11.5	13,091	27	0.2	20,836	△ 646	△ 3.0
17	4,768	△ 117	△ 2.4	1,066	△ 108	△ 9.2	12,757	△ 334	△ 2.6	20,434	△ 402	△ 1.9

(つづき)

単位: 人, %

年 次	川 根		
	人 口	増加数	増加率
昭和60年	7,616	△ 341	△ 4.3
平成2	7,291	△ 325	△ 4.2
7	6,979	△ 312	△ 4.3
12	6,501	△ 478	△ 6.8
17	6,030	△ 471	△ 7.2

資料: 総務課

4. 通勤・通学別流出・流入人口(15歳以上)

(平成17年10月1日現在)単位:人

通勤・通学地	島田市から他市町村へ		
	総数	通勤	通学
通勤・通学(県内・県外)合計(A+B)	20,194	17,819	2,375
県内他市町村へ通勤・通学の者(A)	19,849	17,588	2,261
静岡市へ	4,104	3,320	784
藤枝市へ	4,116	3,582	534
川根町へ	228	228	-
焼津市へ	1,466	1,362	104
吉田町へ	2,144	2,042	102
榛原町へ	1,483	1,434	49
大井川町へ	1,268	1,142	126
菊川市へ	1,059	873	186
掛川市へ	1,485	1,408	77
その他の市町村へ	2,496	2,197	299
県外へ通勤・通学の者(B)	345	231	114

資料:総務課

(平成17年10月1日現在)単位:人

常住地	他市町村から島田市へ		
	総数	通勤	通学
通勤・通学(県内・県外)合計(A+B)	14,620	12,640	1,980
県内他市町村から通勤・通学の者(A)	14,412	12,435	1,977
静岡市から	1,136	1,074	62
藤枝市から	4,759	4,108	651
川根町から	660	589	71
焼津市から	2,118	1,742	376
吉田町から	1,472	1,286	186
榛原町から	799	670	129
大井川町から	710	609	101
菊川市から	513	406	107
掛川市から	619	521	98
その他の市町村から	1,626	1,430	196
県外へ通勤・通学の者(B)	208	205	3

資料:総務課

5. 年齢階級別・配偶関係別人口

(平成17年10月1日現在)単位:人

島田市	15歳以上人口			男				女			
	総務1)	男	女	未婚	有配偶	死別	離別	未婚	有配偶	死別	離別
総数	82,432	39,811	42,621	11,357	26,014	1,190	1,162	8,812	25,981	6,106	1,674
15～19歳	5,075	2,517	2,558	2,509	8	-	-	2,538	20	-	-
20～24	4,516	2,133	2,383	1,969	156	1	7	2,069	286	1	27
25～29	5,684	2,875	2,809	1,934	903	2	36	1,577	1,158	3	70
30～34	6,749	3,446	3,303	1,569	1,793	3	81	958	2,170	7	166
35～39	5,907	2,994	2,913	962	1,903	2	108	518	2,214	9	169
40～44	5,896	2,949	2,947	671	2,137	7	123	338	2,422	23	162
45～49	6,047	3,044	3,003	513	2,369	18	133	179	2,576	46	199
50～54	6,828	3,424	3,404	536	2,649	40	187	154	2,956	103	189
55～59	7,840	3,953	3,887	410	3,292	68	170	131	3,297	226	233
60～64	6,467	3,218	3,249	150	2,845	91	122	87	2,634	368	151
65～69	5,725	2,766	2,959	70	2,482	112	97	55	2,263	548	89
70～74	5,469	2,568	2,901	44	2,294	174	50	66	1,905	845	78
75～79	4,607	2,087	2,520	10	1,822	222	32	75	1,272	1,099	69
80～84	3,078	1,116	1,962	6	890	208	12	43	629	1,240	44
85歳以上	2,544	721	1,823	4	471	242	4	24	179	1,588	28

1)総数には「配偶関係不詳」を含む。

資料:総務課

(平成17年10月1日現在)単位:人

旧川根町	15歳以上人口			男				女			
	総務	男	女	未婚	有配偶	死別	離別	未婚	有配偶	死別	離別
総数	5,360	2,598	2,762	692	1,720	118	68	449	1,718	528	65
15～19歳	325	163	162	163	-	-	-	162	-	-	-
20～24	239	112	127	104	7	-	1	117	10	-	-
25～29	245	137	108	106	31	-	-	74	34	-	-
30～34	230	117	113	84	32	-	1	51	59	-	3
35～39	250	130	120	56	67	-	7	13	96	-	11
40～44	322	155	167	44	106	-	5	12	150	1	4
45～49	417	221	196	48	161	3	9	2	182	3	9
50～54	450	238	212	42	188	1	7	6	187	6	13
55～59	460	229	231	22	195	2	10	2	207	15	7
60～64	443	216	227	9	185	8	14	1	198	23	5
65～69	452	225	227	7	193	17	8	3	179	44	1
70～74	493	259	234	6	229	20	4	-	170	59	5
75～79	473	217	256	-	191	25	1	2	147	106	1
80～84	283	105	178	1	85	18	1	3	72	99	4
85歳以上	278	74	204	-	50	24	-	1	27	172	2

資料:総務課

6. 産業大分類別就業者数(15歳以上の就業者のみ)

(島田市)		(平成17年10月1日現在)単位:人、%	
産業別	実数	構成比	
総数	52,022	100.0	
第1次産業	4,180	8.0	
農業	4,135	7.9	
林業	30	0.1	
漁業	15	0.0	
第2次産業	20,218	38.9	
鉱業	101	0.2	
建設業	4,522	8.7	
製造業	15,595	30.0	
第3次産業	27,460	52.8	
電気・ガス・熱供給・水道業	242	0.5	
情報通信業	448	0.9	
運輸業	2,347	4.5	
卸売・小売業	7,923	15.2	
金融・保険業	999	1.9	
不動産業	237	0.5	
飲食店・宿泊業	1,583	3.0	
医療・福祉	3,388	6.5	
教育・学習支援業	1,790	3.4	
複合サービス事業	560	1.1	
サービス業 (他に分類されないもの)	6,617	12.7	
公務(他に分類されないもの)	1,326	2.5	
分類不能の産業	164	0.3	

資料:総務課

(旧川根町) (平成17年10月1日現在)単位:人、%

産業別	実数	構成比	
総数	3,493	100.0	
第1次産業	695	19.9	
農業	668	19.1	
林業	27	0.8	
漁業	-	0.0	
第2次産業	1,239	35.5	
鉱業	26	0.7	
建設業	397	11.4	
製造業	816	23.4	
第3次産業	1,559	44.6	
電気・ガス・熱供給・水道業	9	0.3	
情報通信業	13	0.4	
運輸業	84	2.4	
卸売・小売業	601	17.2	
金融・保険業	37	1.1	
不動産業	3	0.1	
飲食店・宿泊業	65	1.9	
医療・福祉	171	4.9	
教育・学習支援業	60	1.7	
複合サービス事業	91	2.6	
サービス業 (他に分類されないもの)	331	9.5	
公務(他に分類されないもの)	94	2.7	
分類不能の産業	-	0.0	

資料:総務課

※平成17年国勢調査は、日本標準産業分類(平成14年3月改訂)を基に集計。

7. 産業大分類別地区別就業者数(15歳以上)

(平成17年10月1日現在)単位:人

大分類	総数	旧市内	六合	大津	大長	伊久身	初倉	金谷	川根
総数	55,515	20,299	7,878	1,685	2,695	640	7,530	11,295	3,493
第1次産業									
A 農業	4,803	262	317	272	345	198	1,230	1,511	668
B 林業	57	6	0	1	6	6	1	10	27
C 漁業	15	3	2	1	2	2	4	1	-
第2次産業									
D 鉱業	127	27	6	2	11	4	10	41	26
E 建設業	4,919	1,652	678	162	288	59	706	977	397
F 製造業	16,411	6,025	2,535	403	793	141	2,358	3,340	816
第3次産業									
G 電気・ガス・熱供給・水道業	251	118	40	6	17	1	19	41	9
H 情報通信業	461	219	94	6	15	4	46	64	13
I 運輸業	2,431	853	387	69	120	15	417	486	84
J 卸売・小売業	8,524	3,665	1,131	223	350	77	888	1,589	601
K 金融・保険業	1,036	470	178	28	50	3	91	179	37
L 不動産業	240	142	42	1	4	2	14	32	3
M 飲食店・宿泊業	1,648	765	252	40	49	4	175	298	65
N 医療・福祉	3,559	1,508	537	145	168	25	354	651	171
O 教育・学習支援業	1,850	799	300	52	77	20	175	367	60
P 複合サービス事業	651	204	91	18	37	18	60	132	91
Q サービス業 (他に分類されないもの)	6,948	2,897	1,062	201	303	50	864	1,240	331
R 公務 (他に分類されないもの)	1,420	614	196	44	59	8	93	312	94
S 分類不能の産業	164	70	30	11	1	3	25	24	-

資料:総務課

8. 労働力状態・年齢別(5歳階級)人口
(島田市)

(平成17年10月1日現在)単位:人

年齢(5歳階級)	総数 (A)	労働力人口							完全失業者 (C)	非労働力人口	労働力率 (B)／(A)	完全失業率 (C)／(B)
		総数 (B)	就業者					完全失業者 (C)				
			総数	主に仕事	家事のほか仕事	通学のかたわら仕事	休業者					
総数	82,432	54,253	52,022	43,606	7,432	365	619	2,231	27,939	65.8	4.1	
15～19歳	5,075	930	817	611	19	181	6	113	4,127	18.3	12.2	
20～24	4,516	3,766	3,413	3,145	84	164	20	353	734	83.4	9.4	
25～29	5,684	4,964	4,696	4,378	242	7	69	268	690	87.3	5.4	
30～34	6,749	5,603	5,371	4,774	500	3	94	232	1,118	83.0	4.1	
35～39	5,907	5,025	4,863	4,051	761	2	49	162	853	85.1	3.2	
40～44	5,896	5,247	5,101	4,163	901	4	33	146	631	89.0	2.8	
45～49	6,047	5,491	5,344	4,424	889	2	29	147	539	90.8	2.7	
50～54	6,828	6,024	5,841	4,929	870	1	41	183	788	88.2	3.0	
55～59	7,840	6,643	6,439	5,483	906	1	49	204	1,184	84.7	3.1	
60～64	6,467	4,306	4,058	3,247	756	-	55	248	2,144	66.6	5.8	
65～69	5,725	2,765	2,660	1,994	616	-	50	105	2,952	48.3	3.8	
70～74	5,469	1,832	1,789	1,302	433	-	54	43	3,627	33.5	2.3	
75～79	4,607	1,055	1,037	737	267	-	33	18	3,545	22.9	1.7	
80～84	3,078	443	437	278	133	-	26	6	2,629	14.4	1.4	
85歳以上	2,544	159	156	90	55	-	11	3	2,378	6.3	1.9	

1)労働力状態「不詳」を含む。

資料:総務課

(旧川根町)

(平成17年10月1日現在)単位:人

年齢(5歳階級)	総数 (A)	労働力人口							完全失業者 (C)	非労働力人口	労働力率 (B)／(A)	完全失業率 (C)／(B)
		総数 (B)	就業者					完全失業者 (C)				
			総数	主に仕事	家事のほか仕事	通学のかたわら仕事	休業者					
総数	5,360	3,585	3,493	2,849	574	7	63	92	1,772	66.9	2.6	
15～19歳	325	44	37	29	1	7	-	7	281	13.5	15.9	
20～24	239	204	191	189	1	-	1	13	35	85.4	6.4	
25～29	245	219	209	200	6	-	3	10	26	89.4	4.6	
30～34	230	204	201	173	26	-	2	3	26	88.7	1.5	
35～39	250	229	220	182	37	-	1	9	21	91.6	3.9	
40～44	322	301	292	237	51	-	4	9	21	93.5	3.0	
45～49	417	398	392	342	47	-	3	6	19	95.4	1.5	
50～54	450	430	425	371	51	-	3	5	20	95.6	1.2	
55～59	460	416	411	348	61	-	2	5	44	90.4	1.2	
60～64	443	352	336	255	73	-	8	16	91	79.5	4.5	
65～69	452	311	306	222	79	-	5	5	141	68.8	1.6	
70～74	493	242	239	157	66	-	16	3	251	49.1	1.2	
75～79	473	158	157	104	43	-	10	1	314	33.4	0.6	
80～84	283	53	53	26	24	-	3	-	230	18.7	0.0	
85歳以上	278	24	24	14	8	-	2	-	252	8.6	0.0	

1)労働力状態「不詳」を含む。

資料:総務課

9. 世帯人員別一般世帯数

(各年10月1日現在)単位:世帯

区 分	総 数	世 帯 数							
		1 人	2 人	3 人	4 人	5 人	6 人	7人以上	
昭和60年	旧島田市	19,092	1,982	2,606	3,631	4,935	2,866	1,809	1,263
	旧金谷町	5,466	414	773	1,002	1,235	876	663	503
	旧川根町	1,845	106	255	355	384	295	269	181
平成2	旧島田市	20,208	2,503	3,308	3,945	4,664	2,663	1,779	1,346
	旧金谷町	5,576	533	839	1,037	1,138	835	647	547
	旧川根町	1,840	133	341	379	292	257	241	197
7	旧島田市	21,789	3,218	4,224	4,465	4,320	2,545	1,737	1,280
	旧金谷町	5,688	638	1,047	1,041	1,074	761	629	498
	旧川根町	1,806	147	403	338	279	210	224	205
12	旧島田市	23,150	3,743	5,276	4,903	4,251	2,334	1,582	1,061
	旧金谷町	5,764	728	1,197	1,097	1,077	697	512	456
	旧川根町	1,802	204	459	310	283	190	186	170
17	島田市	30,536	5,246	7,479	6,503	5,458	2,852	1,854	1,144
	旧川根町	1,772	234	471	362	251	177	158	119

資料:総務課

10. 住居の種類・住宅の所有の関係別一般世帯数

(各年10月1日現在)単位:世帯

区 分	総 数	住 宅 に 住 む 一 般 世 帯					間借り	住宅以外に住む一般世帯
		主 世 帯				持 家		
		持 家	公営借家	民営借家	給与住宅			
昭和60年	旧島田市	18,460	14,907	736	2,136	621	60	632
	旧金谷町	5,373	4,748	13	484	119	9	93
	旧川根町	1,841	1,668	95	53	25	0	4
平成2	旧島田市	19,606	15,570	698	2,668	611	59	602
	旧金谷町	5,483	4,803	8	487	155	30	93
	旧川根町	1,827	1,648	85	58	28	8	8
7	旧島田市	21,303	16,318	659	3,458	782	86	486
	旧金谷町	5,607	4,872	9	526	168	32	81
	旧川根町
12	旧島田市	22,701	17,149	714	4,063	609	166	449
	旧金谷町	5,653	4,947	9	527	115	55	111
	旧川根町	1,793	1,636	82	41	28	6	9
17	島田市	30,191	23,238	780	5,146	791	236	345
	旧川根町	1,770	1,618	77	50	16	9	2

資料:総務課

11. 国籍別外国人数

(各年10月1日現在)単位:人

区 分	総 数	韓国・朝鮮	中 国	アメリカ	ブラジル	東南アジア 南アジア	その他 1)	
								昭和60年
	旧金谷町	3	—	—	—	—	—	3
	旧川根町	12	8	3	—	—	—	1
平成2	旧島田市	262	36	50	3	—	—	173
	旧金谷町	13	1	—	1	—	8	3
	旧川根町	51	7	3	—	—	—	41
7	旧島田市	448	35	13	13	223	97	67
	旧金谷町	33	4	5	1	9	11	3
	旧川根町	38	2	—	1	30	0	5
12	旧島田市	573	42	63	16	270	94	88
	旧金谷町	60	3	14	3	6	18	16
	旧川根町	18	2	—	1	3	3	9
17	島田市	932	48	138	12	318	271	145
	旧川根町	22	1	—	1	6	6	8

1)無国籍及び国名「不詳」を含む。

資料:総務課

14. 事業所・企業統計調査

1. 産業別大分類別事業所数および従業者数の推移(全事業所)

(旧島田市)

単位:事業所,人

産業分類	平成8年		平成13年	
	事業所数	従業者数	事業所数	従業者数
総数	3,869	33,759	3,615	33,106
A 農業	5	32	2	10
B 林業				
C 漁業				
D 鉱業	6	58	7	140
E 建設業	506	3,200	452	2,815
F 製造業	694	12,935	574	11,315
G 電気・ガス・熱供給・水道業	9	235	8	227
H 運輸・通信業	63	1,333	71	1,781
I 卸売・小売業・飲食店	1,486	7,568	1,375	7,969
J 金融・保険業	54	820	47	580
K 不動産業	119	246	159	331
L サービス業	905	6,644	898	7,095
M 公務	22	688	22	843

資料:総務課

(旧金谷町)

単位:事業所,人

産業分類	平成8年		平成13年	
	事業所数	従業者数	事業所数	従業者数
総数	1,114	9,011	1,123	8,923
A 農業	1	8	1	10
B 林業				
C 漁業				
D 鉱業	2	48	2	22
E 建設業	151	913	153	964
F 製造業	205	3,602	207	3,243
G 電気・ガス・熱供給・水道業	1	13	1	12
H 運輸・通信業	36	846	33	637
I 卸売・小売業・飲食店	400	1,767	400	1,944
J 金融・保険業	17	150	15	133
K 不動産業	11	21	11	16
L サービス業	280	1,456	290	1,739
M 公務	10	187	10	203

資料:総務課

(旧川根町)

単位:事業所,人

産業分類	平成8年		平成13年	
	事業所数	従業者数	事業所数	従業者数
総数	400	2,543	387	2,726
A 農業	1	22	1	27
B 林業				
C 漁業				
D 鉱業	3	27	3	25
E 建設業	78	518	73	498
F 製造業	53	864	43	851
G 電気・ガス・熱供給・水道業	-	-	1	12
H 運輸・通信業	5	37	33	637
I 卸売・小売業・飲食店	164	484	400	1,944
J 金融・保険業	5	49	15	133
K 不動産業	0	0	11	16
L サービス業	87	447	290	1,739
M 公務	4	95	10	203

資料:総務課

(新島田市)

単位:事業所,人

産業分類	平成18年	
	事業所数	従業者数
総数	4,497	38,537
A 農業	4	15
B 林業	1	16
C 漁業	-	-
D 鉱業	9	114
E 建設業	547	3,210
F 製造業	681	11,781
G 電気・ガス・熱供給・水道業	7	243
H 情報通信業	13	199
I 運輸業	71	1,569
J 卸売・小売業	1,196	7,345
K 金融・保険業	53	714
L 不動産業	232	408
M 飲食店, 宿泊業	425	2,169
N 医療, 福祉	209	3,078
O 教育, 学習支援業	156	1,587
P サービス事業	29	454
Q (他に分類されないもの)	836	4,789
R 公務(他に分類されないもの)	28	836

※平成14年3月7日に日本標準産業分類が改定されたため、平成18年調査はそれに従う。

資料:総務課

(旧川根町)

単位:事業所,人

産業分類	平成18年	
	事業所数	従業者数
総数	356	2,317
A 農業	-	-
B 林業	1	19
C 漁業	-	-
D 鉱業	2	4
E 建設業	71	382
F 製造業	33	675
G 電気・ガス・熱供給・水道業	1	5
H 情報通信業	-	-
I 運輸業	3	4
J 卸売・小売業	128	525
K 金融・保険業	3	25
L 不動産業	1	1
M 飲食店, 宿泊業	31	73
N 医療, 福祉	19	151
O 教育, 学習支援業	8	14
P サービス事業	6	108
Q (他に分類されないもの)	44	236
R 公務(他に分類されないもの)	5	95

※平成14年3月7日に日本標準産業分類が改定されたため、平成18年調査はそれに従う。

資料:総務課

2. 従業者規模別事業所数及び従業者数(全事業所)

(旧島田市)

単位:事業所,人

従業者規模	平成8年		平成13年	
	事業所数	従業者数	事業所数	従業者数
総数	3,869	33,759	3,615	33,106
1～4人	2,415	5,302	2,208	4,852
5～9人	717	4,664	701	4,492
10～19人	560	8,625	405	5,407
20～29人			123	2,961
30～49人	152	7,533	97	3,629
50～99人			46	3,159
100～299人	17	2,827	22	3,192
300～999人	7	3,367	10	4,207
1000人以上	5	1,441	1	1,207
派遣・下請従業者のみ	-	-	2	-

資料:総務課

(新島田市)

単位:事業所,人

従業者規模	平成18年	
	事業所数	従業者数
総数	4,497	38,537
1～4人	2,801	5,895
5～9人	819	5,321
10～19人	459	6,241
20～29人	171	4,042
30～49人	117	4,492
50～99人	78	5,474
100～299人	25	4,025
300～999人	6	3,047
1000人以上	-	-
派遣・下請従業者のみ	21	-

資料:総務課

(旧金谷町)

単位:事業所,人

従業者規模	平成8年		平成13年	
	事業所数	従業者数	事業所数	従業者数
総数	1,114	9,011	1,123	8,923
1～4人	700	1,512	714	1,520
5～9人	188	1,243	187	1,254
10～19人	170	2,625	132	1,817
20～29人			39	913
30～49人	50	2,487	23	887
50～99人			17	1,065
100～299人	5	768	8	1,079
300～999人	1	376	1	388
1000人以上	-	-	-	-
派遣・下請従業者のみ	-	-	2	-

資料:総務課

(旧川根町)

単位:事業所,人

従業者規模	平成8年		平成13年		従業者規模	平成18年	
	事業所数	従業者数	事業所数	従業者数		事業所数	従業者数
総数	400	2,543	387	2,726	総数	356	2,317
1～4人	269	560	253	521	1～4人	234	471
5～9人	71	468	71	467	5～9人	67	410
10～19人	48	828	34	450	10～19人	33	466
20～29人			15	338	20～29人	11	249
30～49人	10	442	7	249	30～49人	4	158
50～99人			2	131	50～99人	4	285
100～299人	2	245	4	570	100～299人	2	278
300～999人	-	-	-	-	300～999人	-	-
1000人以上	-	-	-	-	1000人以上	-	-
派遣・下請従業者のみ	-	-	1	-	派遣・下請従業者のみ	1	-

資料:総務課

15. 商業統計調査

1. 産業小分類別商店数・従業者数および年間商品販売額(卸・小売業) (平成19年6月1日現在)単位:店, 人, 万円

産業分類		総数(島田市と旧川根町との合計)			
		商店数	従業者数	年間販売額	
総数		1,264	6,979	16,203,625	
卸 売 業	491 各種商品卸売業	2	99	×	
	501 繊維品の返品	-	-	-	
	502 衣服・身の回り品	3	6	9,814	
	511 農畜産物の水産物	15	123	564,489	
	512 食料・飲料	39	272	1,478,678	
	521 建築材料	35	169	386,125	
	522 化学製品	9	46	129,526	
	523 鉱物・金属材料	7	67	379,115	
	524 再生資源	11	41	67,783	
	531 一般機械器具	12	99	645,310	
	532 自動車	9	36	224,023	
	533 電気機械器具	7	67	×	
	539 その他機械器具	2	12	×	
	541 家具・建具・じゅう器	14	36	32,156	
	542 医薬品・化粧品等	8	57	534,474	
	549 他に分類されな	27	146	×	
	551 百貨店	1	242	×	
	小 売 業	559 その他各種商	4	33	×
		561 呉服・服地・寝	22	67	70,231
562 男子服		13	47	72,809	
563 婦人・子供服		73	271	276,163	
564 靴・履物		12	25	35,294	
569 その他織物・衣服・身の回り品		22	77	76,658	
571 各種食料		35	756	1,762,044	
572 酒		56	130	185,717	
573 食肉		7	99	66,013	
574 鮮魚物		26	105	69,513	
575 野菜・果		17	40	34,458	
576 菓子・パ		56	259	141,133	
577 米・穀類		22	49	43,086	
579 その他飲食料		157	1,049	1,643,080	
581 自動車		75	400	900,046	
582 自転車(自動二輪車を含む)		11	21	13,812	
591 家具・建具・量具		24	52	56,320	
592 機械器具		55	166	358,033	
599 その他じゅう器		19	49	188,833	
601 医薬品・化粧品		95	489	836,104	
602 農耕用	24	111	224,749		
603 燃料	56	314	1,364,605		
604 書籍・文房具	28	323	280,553		
605 スポーツ用品・玩具・娯楽用品・楽器	28	99	106,752		
606 写真機・写真材料	4	13	21,666		
607 時計・眼鏡・光学機械	15	61	60,221		
609 他に分類されな	107	356	451,703		

※島田市と旧川根町との合計。

2. 産業中分類別商店数・従業者数および年間商品販売額等の地区別推移(卸・小売業)

(総数) 単位:店,人,万円

産業分類	平成9年6月1日現在				平成14年6月1日現在				平成19年6月1日現在			
	商店数	従業者数	年間販売額	商品手持額	商店数	従業者数	年間販売額	商品手持額	商店数	従業者数	年間販売額	商品手持額
総数	1,032	5,578	14,268,516	1,184,342	1,006	6,290	14,687,753	1,261,741	1,264	6,979	16,203,625	1,285,063
卸												
49 各種商品	-	-	-	-	1	88	x	x	2	99	x	x
50 繊維・衣服等	7	30	51,992	5,677	8	29	x	x	3	6	9,814	1,760
51 飲食料品	53	441	2,435,110	201,583	59	521	2,324,317	186,581	54	395	2,043,167	236,183
52 建設材料・鉱物・金属材料等	50	338	1,330,671	139,001	47	293	x	x	62	323	962,549	50,807
53 機械器具	39	352	2,290,373	63,288	43	254	1,343,613	81,337	30	214	1,288,550	56,871
54 その他	37	203	587,441	50,099	44	333	1,621,155	194,208	49	239	x	x
小売												
55 各種商品	4	241	641,757	58,753	2	338	x	x	5	275	756,352	59,091
56 織物・衣服・身の回り品	137	393	575,911	149,466	117	385	525,693	145,696	142	487	531,155	131,238
57 飲食料品	321	1,815	2,666,586	100,603	298	2,082	2,607,178	84,039	376	2,487	3,945,044	160,221
58 自動車・自転車小売業	61	327	983,161	56,136	58	349	x	x	86	421	913,858	51,926
59 家具・じゅう器・機械器具	88	331	573,315	90,548	85	302	419,095	59,909	98	267	603,186	50,625
60 その他	235	1,107	2,132,199	269,188	244	1,316	2,865,887	277,278	357	1,766	3,346,353	346,934

(旧島田市) 単位:店,人,万円 (島田地区) 単位:店,人,万円

産業分類	平成9年6月1日現在				平成14年6月1日現在				平成19年6月1日現在			
	商店数	従業者数	年間販売額	商品手持額	商店数	従業者数	年間販売額	商品手持額	商店数	従業者数	年間販売額	商品手持額
総数	1,032	5,578	14,268,516	1,184,342	1,006	6,290	14,687,753	1,261,741	886	5,304	13,120,589	1,074,710
卸												
49 各種商品	-	-	-	-	1	88	x	x	1	91	x	x
50 繊維・衣服等	7	30	51,992	5,677	8	29	x	x	3	6	9,814	1,760
51 飲食料品	53	441	2,435,110	201,583	59	521	2,324,317	186,581	39	335	1,976,454	234,221
52 建設材料・鉱物・金属材料等	50	338	1,330,671	139,001	47	293	x	x	50	254	650,690	42,832
53 機械器具	39	352	2,290,373	63,288	43	254	1,343,613	81,337	24	166	1,107,438	47,812
54 その他	37	203	587,441	50,099	44	333	1,621,155	194,208	38	196	x	x
小売												
55 各種商品	4	241	641,757	58,753	2	338	x	x	5	275	756,352	59,091
56 織物・衣服・身の回り品	137	393	575,911	149,466	117	385	525,693	145,696	110	397	462,262	115,328
57 飲食料品	321	1,815	2,666,586	100,603	298	2,082	2,607,178	84,039	246	1,793	2,633,988	97,720
58 自動車・自転車小売業	61	327	983,161	56,136	58	349	x	x	59	294	700,365	38,884
59 家具・じゅう器・機械器具	88	331	573,315	90,548	85	302	419,095	59,909	66	213	569,097	40,023
60 その他	235	1,107	2,132,199	269,188	244	1,316	2,865,887	277,278	245	1,284	2,586,163	262,017

資料:総務課

2. 産業中分類別商店数・従業者数および年間商品販売額等の地区別推移(卸・小売業)(つづき)

(旧金谷町)

単位:店,人,万円

産 業 分 類	平成9年6月1日現在				平成14年6月1日現在			
	商店数	従業者数	年間販売額	商品手持額	商店数	従業者数	年間販売額	商品手持額
総 数	334	1,544	3,196,420	315,545	302	1,351	2,232,814	149,250
卸								
49 各種商品	-	-	-	-	-	-	-	-
50 繊維・衣服等	1	2	x	x	1	6	x	x
51 飲食料品	11	163	813,600	75,518	9	61	x	7,359
52 建設材料・鉱物・金属材料等	11	80	321,282	16,877	10	72	x	x
53 機械器具	3	21	x	x	6	69	x	x
54 その他	12	60	141,238	10,881	17	70	188,838	10,818
小 売 業								
55 各種商品	-	-	-	-	-	-	-	-
56 織物・衣服・身の回り品	33	89	126,025	26,711	30	82	x	x
57 飲食料品	115	580	651,278	46,973	105	520	609,570	30,842
58 自動車・自転車小売業	23	91	191,470	7,634	20	86	x	x
59 家具・じゅう器・機械器具	33	88	71,422	12,374	29	67	93,038	13,583
60 その他	92	370	817,845	113,797	75	318	x	x

資料:総務課

(金谷地区)

単位:店,人,万円

産 業 分 類	平成19年6月1日現在			
	商店数	従業者数	年間販売額	商品手持額
総 数	251	1,211	2,565,453	151,128
卸				
49 各種商品	1	8	x	x
50 繊維・衣服等	-	-	-	-
51 飲食料品	10	43	58,552	1,420
52 建設材料・鉱物・金属材料等	9	60	296,781	7,838
53 機械器具	6	48	181,112	9,059
54 その他	7	35	x	x
小 売 業				
55 各種商品	-	-	-	-
56 織物・衣服・身の回り品	22	65	57,443	12,916
57 飲食料品	79	480	1,093,678	42,390
58 自動車・自転車小売業	17	80	147,009	8,497
59 家具・じゅう器・機械器具	22	38	26,792	7,850
60 その他	78	354	571,985	57,033

資料:総務課

(旧川根町)

単位:店,人,万円

産 業 分 類	平成9年6月1日現在				平成14年6月1日現在				平成19年6月1日現在			
	商店数	従業者数	年間販売額	商品手持額	商店数	従業者数	年間販売額	商品手持額	商店数	従業者数	年間販売額	商品手持額
総 数	140	432	600,944	81,142	140	496	586,028	51,884	127	464	517,583	59,225
卸												
49 各種商品	-	-	-	-	-	-	-	-	-	-	-	-
50 繊維・衣服等	-	-	-	-	-	-	-	-	-	-	-	-
51 飲食料品	1	x	x	x	5	12	x	x	5	17	8,161	542
52 建設材料・鉱物・金属材料等	3	x	x	x	4	12	x	x	3	9	15,078	137
53 機械器具	1	x	x	x	-	-	-	-	-	-	-	-
54 その他	1	x	x	x	1	3	x	x	4	8	3,530	260
小 売 業												
55 各種商品	-	-	-	-	-	-	-	-	-	-	-	-
56 織物・衣服・身の回り品	14	x	x	x	13	33	x	x	10	25	11,450	2,994
57 飲食料品	62	x	x	x	58	212	x	x	51	214	217,378	20,111
58 自動車・自転車小売業	7	40	51,373	1,973	9	33	46,837	3,342	10	47	66,484	4,545
59 家具・じゅう器・機械器具	12	x	x	x	13	26	28,013	4,556	10	16	7,297	2,752
60 その他	39	x	x	x	37	165	x	x	34	128	188,205	27,884

資料:総務課

16. 工業統計調査

1. 産業分類中分類別事業所数・従業者数および製造品出荷額等(従業者4人以上の事業所)

(各年12月31日現在) 単位:事業所、人、万円

産業分類	事業所数	従業者数	製造品出荷額等					現金給与総額	原材料使用額等	粗付加価値額	
			総額	製造品出荷額	加工賃収入額	修理料収入額	くず・廃物、その他収入額				
平成16年	旧島田市	280	8,261	25,553,912	24,688,717	842,451	21,324	1,420	3,384,668	14,855,331	10,237,769
	旧金谷町	104	2,440	11,535,204	11,176,941	341,611	16,652	-	1,116,842	5,606,926	5,665,082
	旧川根町	29	668	1,054,373	1,024,891	29,284	198	-	216,419	729,986	3,019,753
17	島田市	404	11,478	33,679,389	32,358,360	1,282,607	38,422	-	4,471,183	19,019,263	14,028,612
	旧川根町	31	667	1,016,629	981,762	×	×	-	211,355	690,858	311,213
18	島田市	380	12,259	34,323,128	32,861,190	1,408,129	36,698	-	4,677,276	20,543,671	13,221,908
	旧川根町	27	632	921,179	886,901	34,878	-	-	207,119	594,331	321,078

産業分類	事業所数	従業者数	製造品出荷額等					現金給与総額	原材料使用額等	粗付加価値額	
			総額	製造品出荷額	加工賃収入額	その他収入額	くず・廃物、その他収入額				
19	島田市	380	12,570	36,030,468	33,615,425	1,474,043	930,600	-	4,816,813	21,198,295	14,236,242
	旧川根町	25	611	947,975	896,831	27,624	23,520	-	201,622	602,364	329,478

20 (下記の総数)	島田市	406	12,465	38,376,310	36,363,198	1,419,235	577,050	16,827	4,989,934	23,340,735	14,455,871
----------------------	------------	------------	---------------	-------------------	-------------------	------------------	----------------	---------------	------------------	-------------------	-------------------

9 食料品製造業	29	1,703	5,239,926	5,148,309	51,607	40,010	-	537,330	2,526,227	2,586,759
10 飲料・たばこ・飼料製造業	60	1,249	6,191,188	5,976,591	75,165	139,432	-	500,906	4,485,634	1,639,372
11 繊維工業	7	304	574,352	572,508	1,844	-	-	105,082	304,245	266,897
12 木材・木製品製造業(家具を除く)	37	595	1,124,273	1,056,037	57,844	1,265	9,127	238,553	681,752	421,707
13 家具・装備品製造業	21	292	566,775	509,180	9,710	47,885	-	105,165	283,236	270,002
14 パルプ・紙・紙加工品製造業	16	1,069	7,639,726	7,456,183	102,255	73,588	7,700	539,055	4,840,915	2,734,858
15 印刷・同関連業	6	119	248,966	246,455	2,511	-	-	57,488	155,510	89,024
⑯ 化学工業	3	438	2,358,599	2,354,265	4,334	-	-	208,726	1,298,144	1,011,636
⑰ 石油製品・石炭製品製造業	1	12	×	×	-	×	-	×	×	×
18 プラスチック製品製造業(別掲を除く)	35	1,039	1,583,039	1,482,855	77,657	22,527	-	451,730	695,860	849,245
19 ゴム製品製造業	1	6	×	×	-	×	-	×	×	×
20 なめし革・同製品・毛皮製造業	1	4	×	-	×	×	-	×	×	×
21 窯業・土石製品製造業	13	223	476,571	429,967	34,356	12,248	-	88,781	329,550	140,210
⑳ 鉄鋼業	6	107	149,670	136,219	2,100	11,351	-	37,094	87,567	59,464
㉑ 非鉄金属製造業	2	67	×	×	×	-	-	×	×	×
㉒ 金属製品製造業	23	397	724,420	509,136	140,472	74,812	-	143,735	395,756	313,213
㉓ はん用機械器具製造業	8	82	130,440	101,026	10,603	18,811	-	35,656	83,512	44,691
㉔ 生産用機械器具製造業	55	887	1,910,815	1,720,869	72,481	117,465	-	472,528	895,684	986,706
㉕ 業務用機械器具製造業	9	1,977	6,081,059	5,947,897	133,162	-	-	673,645	4,451,298	1,556,915
㉖ 電子部品・デバイス・電子回路製造業	3	86	54,220	12,235	41,985	-	-	22,532	14,821	37,652
㉗ 電気機械器具製造業	41	1,221	2,164,571	1,991,297	165,516	7,758	-	560,057	1,342,755	785,627
㉘ 情報通信機械器具製造業	2	92	×	×	×	-	-	×	×	×
㉙ 輸送用機械器具製造業	18	429	667,319	503,408	163,911	-	-	122,532	316,160	338,082
32 その他の製造業	9	67	63,458	56,654	4,854	1,950	-	16,403	20,548	40,935

※産業分類番号を○で囲んだものは重化学工業

※平成19年より修理料収入額はその他収入額の項目へ組込

資料:静岡企画部政策推進局経済統計室発行「平成20年工業統計調査報告書 静岡県の工業(2008)」

2. 産業分類中分類別・地区別事業所数・従業者数および製造品出荷額等(従業者4人以上の事業所) (各年12月31日現在)単位:事業所,人,万円

産業分類	総数			旧市内			六合			大津		
	事業所数	従業者数	製造品出荷額等	事業所数	従業者数	製造品出荷額等	事業所数	従業者数	製造品出荷額等	事業所数	従業者数	製造品出荷額等
平成18年	407	12,891	35,227,146	91	3,899	14,336,008	54	1,982	4,875,901	7	61	51,969
19	406	13,201	37,094,443	86	4,028	13,323,362	61	2,072	6,481,447	7	73	195,123

20 (下記の総数)	総数			旧市内			六合・大津		
	事業所数	従業者数	製造品出荷額等	事業所数	従業者数	製造品出荷額等	事業所数	従業者数	製造品出荷額等
9 食料品製造業	29	1,703	5,239,926	4	47	36,150	1	8	×
10 飲料・たばこ・飼料製造業	60	1,249	6,191,188	9	82	274,013	11	736	4,624,313
11 繊維工業	7	304	574,352	1	6	×	2	11	×
12 木材・木製品製造業(家具を除く)	37	595	1,124,273	14	165	205,270	4	41	×
13 家具・装備品製造業	21	292	566,775	10	159	364,957	4	70	132,726
14 パルプ・紙・紙加工品製造業	16	1,069	7,639,726	5	759	6,548,105	-	-	-
15 印刷・同関連業	6	119	248,966	2	11	×	-	-	-
①⑥ 化学工業	3	438	2,358,599	1	7	×	-	-	-
①⑦ 石油製品・石炭製品製造業	1	12	×	-	-	-	-	-	-
18 プラスチック製品製造業(別掲を除く)	35	1,039	1,583,039	5	74	×	12	525	823,517
19 ゴム製品製造業	1	6	×	1	6	×	-	-	-
20 なめし革・同製品・毛皮製造業	1	4	×	-	-	-	1	4	×
21 窯業・土石製品製造業	13	223	476,571	1	5	×	1	41	×
②② 鉄鋼業	6	107	149,670	-	-	-	-	-	-
②③ 非鉄金属製造業	2	67	×	-	-	-	-	-	-
②④ 金属製品製造業	23	397	724,420	4	76	142,822	7	96	209,761
②⑤ はん用機械器具製造業	8	82	130,440	1	4	×	3	35	82,141
②⑥ 生産用機械器具製造業	55	887	1,910,815	7	55	51,419	12	123	299,557
②⑦ 業務用機械器具製造業	9	1,977	6,081,059	1	1,754	×	2	107	×
②⑧ 電子部品・デバイス・電子回路製造業	3	86	54,220	1	9	×	-	-	-
②⑨ 電気機械器具製造業	41	1,221	2,164,571	11	207	96,284	6	355	783,582
③① 情報通信機械器具製造業	2	92	×	-	-	-	1	50	×
③② 輸送用機械器具製造業	18	429	667,319	5	111	×	6	75	70,840
32 その他の製造業	9	67	63,458	2	19	×	2	17	×

2. 産業分類中分類別・地区別事業所数・従業者数および製造品出荷額等(従業者4人以上の事業所)(つづき)

(各年12月31日現在)単位:事業所,人,万円

産業分類	大長			伊久美			初倉			金谷			川根		
	事業所数	従業者数	製造品出荷額等	事業所数	従業者数	製造品出荷額等	事業所数	従業者数	製造品出荷額等	事業所数	従業者数	製造品出荷額等	事業所数	従業者数	製造品出荷額等
平成18年	22	558	2,389,732	5	67	189,820	107	3,270	6,180,336	94	2,422	6,282,201	27	632	921,179
19	25	578	1,132,400	5	59	48,276	109	3,358	7,656,752	88	2,422	7,309,108	25	611	947,975
	大長・伊久美			初倉			金谷			川根					
20 (下記の総数)	21	520	998,723	110	3,222	8,218,510	91	2,294	7,349,730	24	579	940,623			
9 食料品製造業	3	33	34,244	13	1,381	4,203,344	5	199	942,723	3	35	×			
10 飲料・たばこ・飼料製造業	1	17	×	4	27	×	28	270	762,381	7	117	394,167			
11 繊維工業	1	53	×	-	-	-	3	234	476,082	-	-	-			
12 木材・木製品製造業(家具を除く)	-	-	-	8	114	309,919	9	257	561,068	2	18	×			
13 家具・装備品製造業	2	17	×	4	41	40,112	-	-	-	1	5	×			
14 パルプ・紙・紙加工品製造業	1	28	×	5	185	×	5	97	475,232	-	-	-			
15 印刷・関連産業	-	-	-	3	102	239,599	1	6	×	-	-	-			
⑯化学工業	-	-	-	1	26	×	1	405	×	-	-	-			
⑰石油製品・石炭製品製造業	-	-	-	-	-	-	1	12	×	-	-	-			
18 プラスチック製品製造業(別掲を除く)	1	20	×	11	301	422,956	5	111	200,543	1	8	×			
19 ゴム製品製造業	-	-	-	-	-	-	-	-	-	-	-	-			
20 なめし革・同製品・毛皮製造業	-	-	-	-	-	-	-	-	-	-	-	-			
21 窯業・土石製品製造業	2	38	×	1	20	×	5	88	224,073	3	31	38,603			
⑳鉄鋼業	1	4	×	3	47	64,734	2	56	×	-	-	-			
㉑非鉄金属製造業	-	-	-	1	15	×	1	52	×	-	-	-			
㉒金属製品製造業	1	17	×	9	192	325,061	2	16	×	-	-	-			
㉓はん用機械器具製造業	-	-	-	3	28	×	1	15	×	-	-	-			
㉔生産用機械器具製造業	4	177	599,546	20	204	414,276	12	328	546,017	-	-	-			
㉕業務用機械器具製造業	-	-	-	5	109	333,519	1	7	×	-	-	-			
㉖電子部品・デバイス・電子回路製造業	-	-	-	1	72	×	1	5	×	-	-	-			
㉗電気機械器具製造業	2	70	×	12	186	521,449	5	92	×	5	311	455,718			
㉘情報通信機械器具製造業	1	42	×	-	-	-	-	-	-	-	-	-			
㉙輸送用機械器具製造業	-	-	-	5	168	517,330	1	29	×	1	46	×			
32 その他の製造業	1	4	×	1	4	×	2	15	×	1	8	×			

※産業分類番号を○で囲んだものは重化学工業

資料:総務課(経済産業省実施の平成20年工業統計調査のデータによる)

※市で集計した数字のため、経済産業省が公表した数字と異なる場合があります。

※大津地区、大長地区については事業所数が10以下のため、平成20年より近隣地域と合算。

3. 従業者規模別の事業所数・従業者数・現金給与総額・原材料使用額等・製造品出荷額等および粗付加価値額(従業者4人以上の事業所)

(島田市)

(各年12月31日現在) 単位:事業所,人,万円

従業者規模	事業所数		従業者数		製造品出荷額等	
	平成19年	平成20年	平成19年	平成20年	平成19年	平成20年
4～9人	175	185	1,089	1,098	1,388,634	1,317,628
10～19	106	106	1,501	1,482	2,811,284	3,051,798
20～29	48	45	1,143	1,088	2,141,094	2,351,141
30～49	24	25	921	961	2,089,076	1,984,623
50～99	27	23	1,770	1,492	3,498,873	3,818,200
100～299	19	15	3,273	2,538	11,424,725	8,674,214
300～999	5	6	1,689	2,052	×	×
1000人以上	1	1	1,795	1,754	×	×
計	405	406	13,181	12,465	36,359,946	38,376,310

資料:静岡企画部政策推進局経済統計室発行「平成20年工業統計調査報告書 静岡県の工業(2008)」

※平成19年は旧川根町の数字と合算。平成20年は川根地区含んだ数字。

17. 農林業センサス

1. 経営耕地規模別農家数

(旧島田市)

(各年2月1日現在)単位:戸

区分	総数	(各年2月1日現在)単位:戸					
		～0.3ha	0.3～0.5ha	0.5～1.0ha	1.0～1.5ha	1.5～2.0ha	2.0ha～
昭和60年	3,122	1,018	631	899	388	136	50
平成2年	2,785	813	533	847	360	152	80
7	2,514	756	491	680	311	154	122
12	2,227	622	445	671	280	120	89
17	1,320	20	344	434	224	128	170

※平成17年については販売農家のみの集計

資料:総務課

(旧川根町)

(各年2月1日現在)単位:戸

区分	総数	(各年2月1日現在)単位:戸					
		～0.3ha	0.3～0.5ha	0.5～1.0ha	1.0～1.5ha	1.5～2.0ha	2.0ha～
昭和60年	846	300	201	275	56	12	2
平成2年	886	342	184	269	68	15	8
7	725	219	174	220	83	22	7
12	673	199	141	215	82	24	12
17	499	59	135	170	78	36	21

※平成17年については販売農家のみの集計

資料:総務課

2. 農家人口

(旧島田市)

(各年2月1日現在)単位:人

区分	総数	男				女				
		計	16歳未満	16歳以上	計	16歳未満	16歳以上	計	16歳未満	16歳以上
昭和60年	15,897	7,756	1,665	6,091	8,141	1,597	6,544			
平成2年	14,289	7,019	1,515	5,504	7,270	1,367	5,903			
7	12,540	6,127	1,128	4,999	6,413	1,069	5,344			
12	10,994	5,379	(15歳未満)883	(15歳以上)4546	5,615	(15歳未満)776	(15歳以上)4839			
17	9,236	4,529	4,707			

※平成12年については15歳未満と15歳以上の区分

資料:総務課

※平成17年については年齢区分不明

(旧川根町)

(各年2月1日現在)単位:人

区分	総数	男				女				
		計	16歳未満	16歳以上	計	16歳未満	16歳以上	計	16歳未満	16歳以上
昭和60年	4,077	2,001	417	1,584	2,076	400	1,676			
平成2年	3,621	1,769	341	1,428	1,852	362	1,490			
7	3,303	1,603	281	1,322	1,700	300	1,400			
12	3,046	1,488	(15歳未満)199	(15歳以上)1289	1,558	(15歳未満)205	(15歳以上)1353			
17	2,089	1,015	(15歳未満)111	(15歳以上)904	1,074	(15歳未満)110	(15歳以上)964			

※平成12年については15歳未満と15歳以上の区分

資料:総務課

(旧金谷町)

(各年2月1日現在)単位:戸

区分	総数	(各年2月1日現在)単位:戸					
		～0.3ha	0.3～0.5ha	0.5～1.0ha	1.0～1.5ha	1.5～2.0ha	2.0ha～
昭和60年	1,430	342	213	423	267	126	59
平成2年	1,271	243	188	368	237	129	106
7	1,178	249	160	294	205	117	153
12	1,057	165	161	317	180	124	110
17	724	13	119	194	130	78	190

※平成17年については販売農家のみの集計

資料:総務課

(旧金谷町)

(各年2月1日現在)単位:人

区分	総数	男				女				
		計	16歳未満	16歳以上	計	16歳未満	16歳以上	計	16歳未満	16歳以上
昭和60年	7,304	3,575	761	2,814	3,729	746	2,983			
平成2年	6,634	3,227	680	2,547	3,407	692	2,715			
7	6,034	2,932	558	2,374	3,102	546	2,556			
12	0	0	(15歳未満)381	(15歳以上)2223	0	(15歳未満)386	(15歳以上)2316			
17	4,440	2,220	2,220			

※平成12年については15歳未満と15歳以上の区分

資料:総務課

※平成17年については年齢区分不明

3. 専業・兼業別農家数

(旧島田市) (各年2月1日現在)単位:戸

区 分	総 数	専業農家	兼 業 農 家		
			計	農業が主	農業以外が主
昭和60年	3,122	327	2,795	781	2,011
平成2年	2,785	301	2,484	671	1,813
7	2,514	277	2,237	626	1,611
12	1,588	209	1,379	485	894
17	1,320	224	1,096	413	683

※平成12年、17年については販売農家のみを集計

資料:総務課

(旧川根町) (各年2月1日現在)単位:戸

区 分	総 数	専業農家	兼 業 農 家		
			計	農業が主	農業以外が主
昭和60年	846	96	750	265	485
平成2年	772	64	708	246	462
7	725	55	670	238	432
12	570	65	505	187	318
17	499	76	423	167	256

※平成12年、17年については販売農家のみを集計

資料:総務課

(旧金谷町) (各年2月1日現在)単位:戸

区 分	総 数	専業農家	兼 業 農 家		
			計	農業が主	農業以外が主
昭和60年	1,430	184	1,246	450	796
平成2年	1,271	139	1,132	412	720
7	1,178	130	1,048	398	650
12	877	112	765	320	445
17	724	131	593	296	297

※平成12年、17年については販売農家のみを集計

資料:総務課

4. 用途別経営耕地面積および林家保有山林面積

(旧島田市) (各年2月1日現在)単位:ha

区 分	計						山 林
	田	畑	茶 園	果樹園	その他樹園地		
昭和60年	1,859	747	33	960	116	3	...
平成2年	1,822	705	27	995	92	3	6,264
7	1,737	638	28	984	81	6	...
12	1,494	477	27	914	68	8	7,593
17	1,378	412	35	931	6,354

※平成12、17年用途別経営耕地面積については販売農家のみを集計

資料:総務課

※平成17年用途別経営耕地面積の区分は「田」「畑」「樹園地」

(旧金谷町) (各年2月1日現在)単位:ha

区 分	計						山 林
	田	畑	茶 園	果樹園	その他樹園地		
昭和60年	1,121	268	21	802	29	0	...
平成2年	1,150	248	16	868	17	1	2,333
7	1,139	221	13	886	18	1	...
12	1,061	158	19	867	15	0	1,947
17	1,006	117	9	880	1,545

※平成12、17年用途別経営耕地面積については販売農家のみを集計

資料:総務課

※平成17年用途別経営耕地面積の区分は「田」「畑」「樹園地」

(旧川根町) (各年2月1日現在)単位:ha

区 分	計						山 林
	田	畑	茶 園	果樹園	その他樹園地		
昭和60年	402	26	11	364	0	-	5,594
平成2年	418	27	9	382	0	-	4,926
7	406	21	7	377	1	0	5,432
12	399	20	8	371	0	-	5,986
17	382	16	6	360	4,715

※平成12、17年用途別経営耕地面積については販売農家のみを集計

資料:総務課

※平成17年用途別経営耕地面積の区分は「田」「畑」「樹園地」

5. 作物別作付農家数および作付面積

(旧島田市)

(各年2月1日現在)単位:戸, ha

区分	水稲		小麦		大麦		茶		温州みかん		レタス	
	農家数	面積	農家数	面積	農家数	面積	農家数	面積	農家数	面積	農家数	面積
昭和60年	2,399	599	9	0.5	2	-	2,415	959	520	97	354	147
平成2年	1,553	424	5	0.5	-	-	2,124	995	336	69	298	146
7	1,350	433	1	x	-	-	1,843	984	286	57	242	136
12	784	231	-	-	-	-	1,273	907	174	46	202	122
17	647	229	-	-	-	-	983	862	146	38	198	127

※平成12年、17年については販売農家のみを集計

資料:総務課

(旧金谷町)

(各年2月1日現在)単位:戸, ha

区分	水稲		小麦		大麦		茶		温州みかん		レタス	
	農家数	面積	農家数	面積	農家数	面積	農家数	面積	農家数	面積	農家数	面積
昭和60年	1,060	211	13	2	1	x	1,301	789	233	24	61	7
平成2年	823	162	1	x	-	-	1,045	849	123	13	41	5
7	695	160	-	-	-	-	940	873	135	13	37	4
12	247	59	-	-	-	-	844	866	60	9	4	1
17	140	36	-	-	-	-	679	855	35	4	2	x

※平成12年、17年については販売農家のみを集計

資料:総務課

(旧川根町)

(各年2月1日現在)単位:戸, ha

区分	水稲		小麦		大麦		茶		温州みかん		レタス	
	農家数	面積	農家数	面積	農家数	面積	農家数	面積	農家数	面積	農家数	面積
昭和60年	132	24	3	0	-	-	844	363	1	x	35	0
平成2年	116	22	1	x	-	-	655	365	-	-	14	0
7	103	18	2	x	-	-	605	360	-	-	22	0
12	17	4	-	-	-	-	569	357	-	-	-	-
17	15	3	-	-	-	-	494	358	-	-	1	x

※平成12年、17年については販売農家のみを集計

資料:総務課

6. 地区別農家数および経営耕地面積

(各年2月1日現在)単位:戸, ha

区分	総数		旧市内		六合		大津		大長		伊久身		初倉		金谷		川根	
	農家	耕地	農家	耕地	農家	耕地	農家	耕地	農家	耕地	農家	耕地	農家	耕地	農家	耕地	農家	耕地
昭和60年	4,552	2,980	627	176	511	265	328	246	452	248	259	146	945	776	1,430	1,120	846	401
平成2年	4,056	2,972	496	152	462	253	312	236	413	234	229	150	873	794	1,271	1,150	886	419
7	3,692	2,876	419	126	422	230	292	219	372	203	208	154	801	805	1,178	1,139	725	407
12	3,284	2,706	329	104	381	203	264	190	332	182	189	154	732	780	1,057	1,093	673	264
17	2,954	2,547	282	86	355	175	228	173	298	152	168	150	697	770	926	1,041	499	382

※総数は旧島田市と旧金谷町の合計である。

資料:総務課

7. 畜産の飼育数

(旧島田市)

(各年2月1日現在)

区分	乳牛(頭)	肉牛(頭)	豚(頭)	採卵鶏(羽)	ブロイラー(羽)
昭和60年	346	1,070	1,628	24,470	640
平成2年	227	1,162	618	11,700	20,900
7	202	1,168	221	11,700	500
12	75	995	x	6,100	-
17	71	615	-	13,820	-

資料:総務課

(旧金谷町)

(各年2月1日現在)

区分	乳牛(頭)	肉牛(頭)	豚(頭)	採卵鶏(羽)	ブロイラー(羽)
昭和60年	-	x	509	927	-
平成2年	-	x	x	x	-
7	-	-	x	x	-
12	-	-	-	x	-
17	-	-	-	x	-

資料:総務課

(旧川根町)

(各年2月1日現在)

区分	乳牛(頭)	肉牛(頭)	豚(頭)	採卵鶏(羽)	ブロイラー(羽)
昭和60年	-	x	153	x	-
平成2年	-	x	x	-	-
7	-	x	x	-	-
12	-	-	-	-	-
17	-	-	-	-	-

資料:総務課

18. 学校基本調査

1. 小学校の児童数および教員数等

(各年度5月1日現在)単位:人

区 分	児 童 数			学 級 数 (実学級数)	教 員 数			教員一人当たり 児 童 数	
	総 数	男	女		総 数	男	女		
平成17年度	旧島田市	4,408	2,256	2,152	174	273	111	162	16.15
	旧金谷町	1,111	581	530	36	55	19	36	20.20
	旧川根町	302	176	126	15	25	12	13	12.08
18	島 田 市	5,482	2,788	2,694	210	328	131	197	16.71
	旧川根町	284	158	126	15	24	12	12	11.83
19	島 田 市	5,417	2,764	2,653	209	331	130	201	16.37
	旧川根町	264	148	116	12	26	10	16	10.15
20	島 田 市	5,713	2,918	2,795	220	346	138	208	16.51
21 下記の総数	島 田 市	5,678	2,903	2,775	213	346	141	205	16.41
島 田 第 一 小 学 校		455	238	217	14	27	11	16	16.85
島 田 第 二 小 学 校		407	199	208	14	26	10	16	15.65
島 田 第 三 小 学 校		361	170	191	13	20	8	12	18.05
島 田 第 四 小 学 校		582	307	275	20	28	10	18	20.79
六 合 小 学 校		505	253	252	18	29	12	17	17.41
大 津 小 学 校		393	189	204	15	23	8	15	17.09
伊 太 小 学 校		93	44	49	6	10	5	5	9.30
相 賀 小 学 校		50	25	25	6	9	4	5	5.56
神 座 小 学 校		122	63	59	6	11	4	7	11.09
伊 久 美 小 学 校		24	16	8	3	6	4	2	4.00
初 倉 小 学 校		337	163	174	12	19	8	11	17.74
湯 日 小 学 校		40	19	21	5	9	4	5	4.44
島 田 第 五 小 学 校		311	169	142	12	22	8	14	14.14
初 倉 南 小 学 校		286	136	150	11	18	8	10	15.89
六 合 東 小 学 校		390	208	182	13	21	9	12	18.57
金 谷 小 学 校		666	349	317	21	32	14	18	20.81
五 和 小 学 校		416	218	198	14	21	7	14	19.81
川 根 小 学 校		240	137	103	10	15	7	8	16.00

※教員数は本務者のみ

資料:市教育委員会

2. 中学校の生徒数および教員数等

(各年度5月1日現在)単位:人

区 分		生 徒 数			学 級 数 (実学級数)	教 員 数			教員一人当たり 生 徒 数
		総 数	男	女		総 数	男	女	
平成17年度	旧島田市	2,532	1,261	1,271	79	146	99	47	17.34
	旧金谷町	607	300	307	19	36	23	13	16.86
	旧川根町	193	95	98	10	26	18	8	7.42
18	島 田 市	3,071	1,586	1,485	97	184	124	60	16.69
	旧川根町	178	96	82	10	25	17	8	7.12
19	島 田 市	3,019	1,552	1,467	98	181	123	58	16.68
	旧川根町	172	101	71	8	18	13	5	9.56
20	島 田 市	3,074	1,632	1,442	99	196	136	60	15.68
21 下記の総数	島 田 市	3,023	1,558	1,465	100	193	133	60	15.66
島 田 第 一 中 学 校		514	272	242	16	31	24	7	16.58
島 田 第 二 中 学 校		645	311	334	21	36	22	14	17.92
六 合 中 学 校		426	229	197	13	25	17	8	17.04
北 中 学 校		137	61	76	6	15	11	4	9.13
初 倉 中 学 校		315	170	145	11	23	15	8	13.70
金 谷 中 学 校		479	259	220	16	30	20	10	15.97
川 根 中 学 校		151	81	70	8	16	13	3	9.44
静岡大学教育学部附属島田中学校		356	175	181	9	17	11	6	20.94

※教員数は本務者のみ

資料:市教育委員会

3. 高等学校の生徒数および教員数等

(各年度5月1日現在)単位:人

区 分		生 徒 数			学 級 数	教 員 数			教員一人当たり 生 徒 数
		総 数	男	女		総 数	男	女	
平成17年度	旧島田市	2,903	1,975	928	78	228	183	45	12.73
	旧金谷町	418	174	244	12	40	26	14	10.45
18	島田市	3,173	2,040	1,133	87	262	205	57	12.11
19	島田市	3,103	1,987	1,116	86	250	202	48	12.41
20	島田市	3,039	1,962	1,077	85	243	193	50	12.51
21 下記の総数	島 田 市	3,078	2,038	1,040	86	240	188	52	12.83
県立島田商業高等学校		579	168	411	15	43	32	11	13.47
同 校 定 時 制		66	35	31	4	8	8	0	8.25
県立島田高等学校		728	397	331	18	44	35	9	16.55
県立島田工業高等学校		693	669	24	18	66	55	11	10.50
県立金谷高等学校		397	154	243	12	39	23	16	10.17
私立島田学園高等学校		615	615	0	19	40	35	5	15.38

※教員数は本務者のみ

※旧川根町 公立・私立ともに高校はなし

資料:市内各高等学校

4. 幼稚園の園児数および教員数等

(各年度5月1日現在)単位:人

区 分	園 児 数			学 級 数	教 員 数			教員一人当たり 園 児 数	
	総 数	男	女		総 数	男	女		
平成17年度	旧島田市	1,527	759	768	62	86	4	82	17.76
	旧金谷町	188	97	91	12	17	2	15	11.06
18	島 田 市	1,714	845	869	74	103	7	96	16.64
19	島 田 市	1,663	813	850	73	103	7	96	16.15
20	島 田 市	1,613	793	820	73	104	8	96	15.51
21	島 田 市	1,563	788	775	73	105	8	97	14.89
下記の総数									
市立五和幼稚園		101	46	55	6	8	1	7	12.63
私立みどり幼稚園		116	65	51	6	8	1	7	14.50
私立六合幼稚園		71	40	31	3	6	1	5	11.83
私立中央幼稚園		370	167	203	14	23	2	21	16.09
私立島田学園付属幼稚園		350	197	153	15	20	-	20	17.50
私立南幼稚園		302	144	158	15	19	1	18	15.89
私立伊久身幼稚園		13	6	7	2	2	-	2	6.50
私立北幼稚園		141	73	68	6	10	1	9	14.10
私立金谷幼稚園		99	50	49	6	9	1	8	11.00

※教員数は本務者のみ

資料:市教育委員会

※旧川根町 公立・私立ともに幼稚園はなし

5. 各種学校の生徒数および教員数等(島田料理学校)

(各年度5月1日現在)単位:人

区 分	学 校 数	生 徒 数			教 員 数			教員一人 当 たり 生 徒 数
		総 数	男	女	総 数	男	女	
平成17年度	1	12	-	12	2	-	2	6.00
18	1	10	-	10	2	-	2	5.00
19	1	12	2	10	2	-	2	6.00
20	1	10	-	10	2	-	2	5.00
21	1	11	1	10	2	-	2	5.50

※教員数は本務者のみ

資料:市教育委員会

※旧川根町は、該当校なし

6. 専修学校の生徒数および教員数等

[島田市立看護専門学校
島田実業高等専修学校]

(各年度5月1日現在)単位:人

区 分	学 校 数	生 徒 数			教 員 数			教員一人 当 たり 生 徒 数
		総 数	男	女	総 数	男	女	
平成17年度	2	374	128	246	21	9	12	17.81
18	2	363	130	233	22	10	12	16.50
19	2	339	135	204	20	9	11	16.95
20	2	328	148	180	21	9	12	15.62
21	2	350	159	191	25	11	14	14.00

※教員数は本務者のみ

資料:市教育委員会

※旧川根町は、該当校なし

7. 中学校卒業後の進路

(各年度5月1日現在)単位:人, %

区 分	卒業者の総数			高等学校等進学者				専修学校等進学者			就 職 者			無 業 者 - そ の 他			
	計	男	女	計	男	女	進学率	計	男	女	計	男	女	計	男	女	
平成17年度	旧島田市	774	380	394	742	356	386	95.87	9	5	4	16	13	3	7	6	1
	旧金谷町	208	105	103	203	102	101	97.60	2	1	1	1	1	-	2	1	1
	旧川根町	79	43	36	77	41	36	97.47	1	1	-	1	1	-	-	-	-
18	島 田 市	1,055	515	540	1,014	490	524	96.11	24	14	10	5	4	1	12	7	5
	旧川根町	73	35	38	72	34	38	98.63	1	1	-	-	-	-	-	-	-
19	島 田 市	1,042	538	504	1,014	515	499	97.31	11	9	2	9	6	3	8	8	0
	旧川根町	54	23	31	54	23	31	100.00	-	-	-	-	-	-	-	-	-
20	島 田 市	1,107	544	563	1,077	529	548	97.29	11	9	2	9	6	3	8	8	0
21	島 田 市	1,041	576	465	1,015	561	454	97.29	8	3	5	8	7	1	10	5	5

※19年度からは静岡大学教育学部附属島田中学校を含む

資料:市教育委員会

8. 高等学校卒業後の進路

(各年度5月1日現在)単位:人, %

区 分	卒業者の総数			大学等進学者				専修学校等進学者			就 職 者			そ の 他			
	計	男	女	計	男	女	進学率	計	男	女	計	男	女	計	男	女	
平成17年度	旧島田市	1,049	683	366	363	204	159	34.6	230	160	70	424	300	124	32	19	13
	旧金谷町	157	62	95	55	25	30	35.0	56	20	36	30	12	18	16	5	11
18	島田市	1,128	735	393	432	262	170	38.3	222	135	87	436	317	119	38	21	17
19	島田市	1,040	680	360	395	249	146	38.0	200	124	76	410	286	124	35	21	14
20	島田市	1,018	660	358	375	213	162	36.8	163	93	70	447	335	112	33	19	14
21	島田市	980	623	357	393	244	149	40.1	169	95	74	384	260	124	34	24	10

※専修学校等には、公共職業能力開発施設等入学者を含む。

※就職者には、一時的な仕事についてる者を含む。

資料:統計センターしずおか(ホームページ)

9. 学年別児童数および生徒数

(各年度5月1日現在)単位:人

区分	計				男				女			
	島田市	旧島田市	旧金谷町	旧川根町	島田市	旧島田市	旧金谷町	旧川根町	島田市	旧島田市	旧金谷町	旧川根町
平成17年度	-	6,582	1,718	495	-	3,343	881	271	-	3,239	837	224
18	8,196	-	-	462	4,194	-	-	254	4,002	-	-	208
19	8,078	-	-	436	4,132	-	-	249	3,946	-	-	187
20	8,430	-	-	-	4,368	-	-	-	4,062	-	-	-
21	8,345	-	-	-	4,286	-	-	-	4,059	-	-	-
小学校1学年	927	-	-	-	479	-	-	-	448	-	-	-
2	957	-	-	-	496	-	-	-	461	-	-	-
3	915	-	-	-	474	-	-	-	441	-	-	-
4	920	-	-	-	467	-	-	-	453	-	-	-
5	981	-	-	-	487	-	-	-	494	-	-	-
6	978	-	-	-	500	-	-	-	478	-	-	-
小学校計	5,678	-	-	-	2,903	-	-	-	2,775	-	-	-
中学校1学年	992	-	-	-	504	-	-	-	488	-	-	-
2	979	-	-	-	513	-	-	-	466	-	-	-
3	1,052	-	-	-	541	-	-	-	511	-	-	-
中学校計	3,023	-	-	-	1,558	-	-	-	1,465	-	-	-

※21年度からは静岡大学教育学部附属島田中学校を含む

資料:市教育委員会

10. 中学校卒業後の就職者総数の産業別内訳

区分	平成17年度			平成18年度		平成19年度		平成20年度			平成21年度		
	旧島田市	旧金谷町	旧川根町	旧島田市	旧川根町	島田市	旧川根町	島田市			島田市		
								総数	男	女	総数	男	女
総数	16	1	...	7	-	10	-	11	6	5	9	7	2
農業・林業	-	-	...	-	-	-	-	4	4	-	-	-	-
漁業	-	-	...	1	-	-	-	7	2	5	-	-	-
鉱業	-	-	...	-	-	-	-	-	-	-	-	-	-
建設業	4	-	...	1	-	-	-	-	-	-	5	5	-
製造業	12	1	...	3	-	4	-	-	-	-	3	2	1
電気・ガス・熱供給・水道・通信・運輸業	-	-	...	-	-	-	-	-	-	-	-	-	-
卸・小売業・飲食店・宿泊業	-	-	...	1	-	4	-	-	-	-	1	-	1
金融・保険・不動産業	-	-	...	-	-	-	-	-	-	-	-	-	-
医療・福祉・教育・学習支援業	-	-	...	-	-	-	-	-	-	-	-	-	-
複合サービス・サービス業	-	-	...	1	-	2	-	-	-	-	-	-	-
公務	-	-	...	-	-	-	-	-	-	-	-	-	-
上記以外・不詳	-	-	...	-	-	-	-	-	-	-	-	-	-

※静岡大学教育学部附属島田中学校を除く

資料:市教育委員会

※就職してから定時制課程等に進学した者、進学してから就職した者を含む

※17年度統計から医療等の項目を追加

※16年度～17年度は、旧川根町の数は不明

島田市統計書 平成 21 年度版

平成 22 年 3 月 発行

発行 島田市役所

編集 総務部総務課

〒427-8501

静岡県島田市中央町1番の1

電話<0547>36-7132