

平成 3 1 年度

当 初 予 算 概 要 書

島 田 市

目 次

1.	予算総括一覧	1
2.	事業別概要（歳入を除く。）	
①	一般会計予算	49
②	国民健康保険事業特別会計予算	215
③	簡易水道事業特別会計予算	227
④	土地取得事業特別会計予算	229
⑤	休日急患診療事業特別会計予算	231
⑥	公共下水道事業特別会計予算	233
⑦	介護保険事業特別会計予算	237
⑧	介護サービス事業特別会計予算	261
⑨	後期高齢者医療事業特別会計予算	263
3.	参考・図面	265

1. 予算総括一覽

1. 予 算 総 括 一 覧 目 次

・ 当初予算総括表	1
・ 一般会計当初予算款別構成比グラフ	2
・ 一般会計当初予算内訳（歳入・歳出）	3
・ 一般会計当初予算性質別構成比（歳入・歳出）	5
・ 一般会計当初予算（歳出）節別集計表	7
・ 特別会計等への繰出金の状況	9
・ 特定目的基金の状況	10
・ 当初予算市債年度末残高見込	11
・ 引上げ分の地方消費税交付金（社会保障財源化分）が充てられる 社会保障 4 経費その他社会保障施策に要する経費	12
・ 委託料一覧表（一般会計・特別会計・企業会計）	13
・ 負担金、補助金及び交付金一覧表 （一般会計・特別会計・企業会計）	33

当初予算総括表

(単位：千円)

会 計	平成31年度	平成30年度	増 減	伸率(%)
I 一般会計	42,613,000	38,215,000	4,398,000	11.5
II 特別会計	21,432,916	21,554,182	△ 121,266	△ 0.6
1 国民健康保険事業	9,186,861	9,680,827	△ 493,966	△ 5.1
2 簡易水道事業	651,934	392,120	259,814	66.3
3 土地取得事業	739,441	642,894	96,547	15.0
4 休日急患診療事業	17,438	17,175	263	1.5
5 公共下水道事業	1,088,874	1,394,770	△ 305,896	△ 21.9
6 介護保険事業	8,451,158	8,146,220	304,938	3.7
7 介護サービス事業	80,115	70,699	9,416	13.3
8 後期高齢者医療事業	1,217,095	1,209,477	7,618	0.6
III 企業会計	21,063,930	18,848,045	2,215,885	11.8
1 水道事業	1,843,394	1,752,703	90,691	5.2
・ 収益的收入	1,156,877	1,154,621	2,256	0.2
・ 収益的支出	1,129,812	1,049,089	80,723	7.7
・ 資本的收入	396,914	337,598	59,316	17.6
・ 資本的支出	713,582	703,614	9,968	1.4
2 病院事業	19,220,536	17,095,342	2,125,194	12.4
・ 収益的收入	12,802,960	12,802,020	940	0.0
・ 収益的支出	14,023,508	13,633,728	389,780	2.9
・ 資本的收入	4,835,177	3,080,835	1,754,342	56.9
・ 資本的支出	5,197,028	3,461,614	1,735,414	50.1
合 計	85,109,846	78,617,227	6,492,619	8.3

一般会計当初予算 款別構成比グラフ

42,613,000 千円

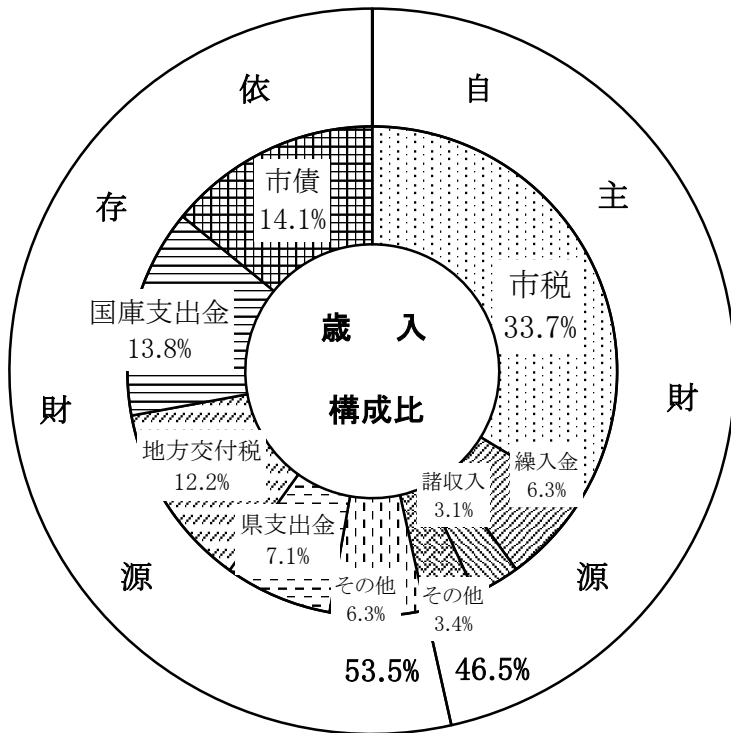

歳入科目

市 税	14,341,093 千円
市 債	6,008,200 千円
国庫支出金	5,868,499 千円
地方交付税	5,200,001 千円
県支出金	3,030,671 千円
繰入金	2,677,325 千円
諸収入	1,321,884 千円
その他	4,165,327 千円

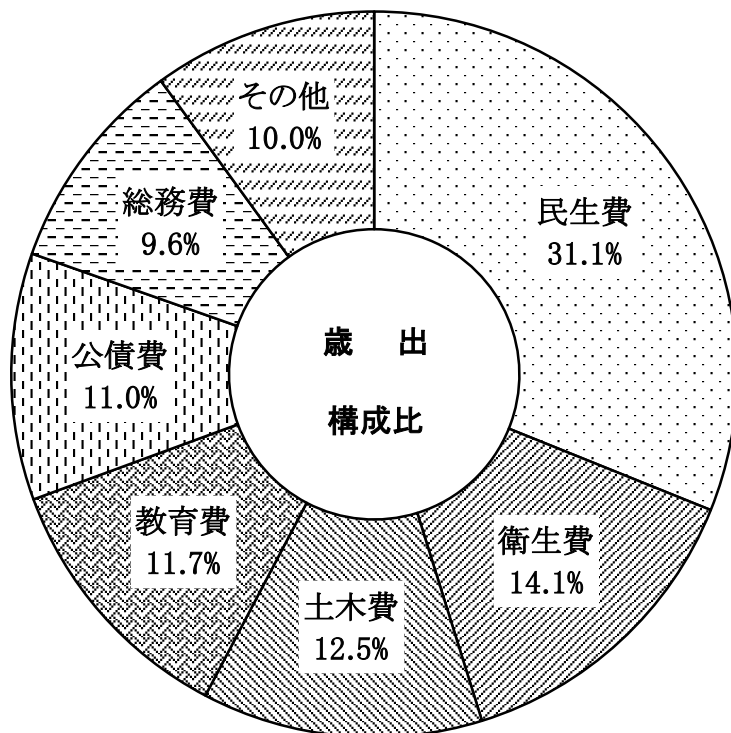

歳出科目

民 生 費	13,256,282 千円
衛 生 費	6,026,359 千円
土 木 費	5,333,175 千円
教 育 費	4,983,478 千円
公 債 費	4,675,515 千円
総 務 費	4,091,119 千円
そ の 他	4,247,072 千円

一般会計当初予算内訳 (歳入)

(単位：千円)

区分 内訳(款)	平成31年度		平成30年度		増減額	増減率
	予算額 (A)	構成比 (%)	予算額 (B)	構成比 (%)	A-B (C)	(C/B) (%)
1 市 税	14,341,093	33.7	14,026,209	36.7	314,884	2.2
2 地 方 譲 与 税	380,600	0.9	348,800	0.9	31,800	9.1
3 利 子 割 交 付 金	24,000	0.1	25,000	0.1	△ 1,000	△ 4.0
4 配 当 割 交 付 金	59,000	0.1	47,000	0.1	12,000	25.5
5 株式等譲渡所得割交付金	72,000	0.2	34,000	0.1	38,000	111.8
6 地 方 消 費 税 交 付 金	1,913,000	4.5	1,730,000	4.5	183,000	10.6
7 ゴルフ場利用税交付金	20,000	0.0	21,000	0.0	△ 1,000	△ 4.8
8 自動車取得税交付金	66,000	0.2	113,000	0.3	△ 47,000	△ 41.6
9 環境性能割交付金	18,000	0.0	0	0.0	18,000	皆増
10 地 方 特 例 交 付 金	113,400	0.3	100,000	0.3	13,400	13.4
11 地 方 交 付 税	5,200,001	12.2	5,200,001	13.6	0	0.0
12 交通安全対策特別交付金	18,000	0.0	18,000	0.0	0	0.0
13 分 担 金 及 び 負 担 金	312,520	0.7	398,202	1.0	△ 85,682	△ 21.5
14 使 用 料 及 び 手 数 料	433,496	1.0	445,805	1.2	△ 12,309	△ 2.8
15 国 庫 支 出 金	5,868,499	13.8	4,684,604	12.3	1,183,895	25.3
16 県 支 出 金	3,030,671	7.1	3,222,240	8.4	△ 191,569	△ 5.9
17 財 産 収 入	184,899	0.4	280,077	0.7	△ 95,178	△ 34.0
18 寄 附 金	100,412	0.2	100,441	0.3	△ 29	△ 0.0
19 繰 入 金	2,677,325	6.3	2,208,067	5.8	469,258	21.3
20 繰 越 金	450,000	1.1	450,000	1.2	0	0.0
21 諸 収 入	1,321,884	3.1	957,854	2.5	364,030	38.0
22 市 債	6,008,200	14.1	3,804,700	10.0	2,203,500	57.9
合 計	42,613,000	100.0	38,215,000	100.0	4,398,000	11.5
自主財源	19,821,629	46.5	18,866,655	49.4	954,974	5.1
依存財源	22,791,371	53.5	19,348,345	50.6	3,443,026	17.8

一般会計当初予算内訳 (歳出)

(単位：千円)

区分 内訳(款)	平成31年度		平成30年度		増減額	増減率
	予算額 (A)	構成比 (%)	予算額 (B)	構成比 (%)	A-B (C)	(C/B) (%)
1 議会費	226,532	0.5	230,412	0.6	△ 3,880	△ 1.7
2 総務費	4,091,119	9.6	3,669,591	9.6	421,528	11.5
3 民生費	13,256,282	31.1	12,953,205	33.9	303,077	2.3
4 衛生費	6,026,359	14.1	4,580,069	12.0	1,446,290	31.6
5 労働費	34,272	0.1	35,104	0.1	△ 832	△ 2.4
6 農林業費	1,147,361	2.7	1,256,849	3.3	△ 109,488	△ 8.7
7 商工費	1,076,565	2.5	809,453	2.1	267,112	33.0
8 土木費	5,333,175	12.5	4,287,110	11.2	1,046,065	24.4
9 消防費	1,682,342	4.0	1,555,236	4.1	127,106	8.2
10 教育費	4,983,478	11.7	4,044,862	10.6	938,616	23.2
11 災害復旧費	40,000	0.1	40,000	0.1	0	0.0
12 公債費	4,675,515	11.0	4,711,311	12.3	△ 35,796	△ 0.8
13 予備費	40,000	0.1	40,000	0.1	0	0.0
諸支出金	0	0.0	1,798	0.0	△ 1,798	皆減
合計	42,613,000	100.0	38,215,000	100.0	4,398,000	11.5

一般会計当初予算 性質別構成比 (歳入)

(単位：千円)

内 訳		平成31年度		平成30年度		増減額	増減率
		予算額 (A)	構成比 (%)	予算額 (B)	構成比 (%)	A-B (C)	(C/B) (%)
自 主 財 源	市 税	14,341,093	33.7	14,026,209	36.7	314,884	2.2
	分担金及び負担金	312,520	0.7	398,202	1.0	△ 85,682	△ 21.5
	使用料及び手数料	433,496	1.0	445,805	1.2	△ 12,309	△ 2.8
	財産収入	184,899	0.4	280,077	0.7	△ 95,178	△ 34.0
	寄附金	100,412	0.2	100,441	0.3	△ 29	△ 0.0
	繰入金	2,677,325	6.3	2,208,067	5.8	469,258	21.3
	繰越金	450,000	1.1	450,000	1.2	0	0.0
	諸収入	1,321,884	3.1	957,854	2.5	364,030	38.0
	小計	19,821,629	46.5	18,866,655	49.4	954,974	5.1
依 存 財 源	地方譲与税	380,600	0.9	348,800	0.9	31,800	9.1
	利子割交付金	24,000	0.1	25,000	0.1	△ 1,000	△ 4.0
	配当割交付金	59,000	0.1	47,000	0.1	12,000	25.5
	株式等譲渡取得割交付金	72,000	0.2	34,000	0.1	38,000	111.8
	地方消費税交付金	1,913,000	4.5	1,730,000	4.5	183,000	10.6
	ゴルフ場利用税交付金	20,000	0.0	21,000	0.0	△ 1,000	△ 4.8
	自動車取得税交付金	66,000	0.2	113,000	0.3	△ 47,000	△ 41.6
	環境性能割交付金	18,000	0.0	0	0.0	18,000	皆増
	地方特例交付金	113,400	0.3	100,000	0.3	13,400	13.4
	地方交付税	5,200,001	12.2	5,200,001	13.6	0	0.0
	交通安全対策特別交付金	18,000	0.0	18,000	0.0	0	0.0
	国庫支出金	5,868,499	13.8	4,684,604	12.3	1,183,895	25.3
	県支出金	3,030,671	7.1	3,222,240	8.4	△ 191,569	△ 5.9
市債	6,008,200	14.1	3,804,700	10.0	2,203,500	57.9	
小計	22,791,371	53.5	19,348,345	50.6	3,443,026	17.8	
合計	42,613,000	100.0	38,215,000	100.0	4,398,000	11.5	

一般会計当初予算 性質別構成比 (歳出)

(単位：千円)

内 訳		平成31年度		平成30年度		増減額	増減率
		予算額 (A)	構成比 (%)	予算額 (B)	構成比 (%)	A-B (C)	(C/B) (%)
消費的 経費	人 件 費	5,844,765	13.7	5,686,962	14.9	157,803	2.8
	物 件 費	8,235,388	19.3	7,546,847	19.8	688,541	9.1
	維 持 補 修 費	153,098	0.4	169,292	0.4	△ 16,194	△ 9.6
	扶 助 費	8,323,349	19.5	7,990,098	20.9	333,251	4.2
	補 助 費 等	3,817,644	9.0	3,446,524	9.0	371,120	10.8
	小 計	26,374,244	61.9	24,839,723	65.0	1,534,521	6.2
投資的 経費	普 通 建 設 事 業 費	7,091,763	16.6	4,711,582	12.3	2,380,181	50.5
	災 害 復 旧 事 業 費	40,000	0.1	40,000	0.1	0	0.0
	小 計	7,131,763	16.7	4,751,582	12.4	2,380,181	50.1
その他 の経費	公 債 費	4,675,515	11.0	4,711,311	12.3	△ 35,796	△ 0.8
	積 立 金	130,050	0.3	114,059	0.3	15,991	14.0
	投 資 及 び 出 資 金	1,392,877	3.3	974,621	2.6	418,256	42.9
	繰 出 金	2,868,551	6.7	2,783,704	7.3	84,847	3.0
	小 計	9,066,993	21.3	8,583,695	22.5	483,298	5.6
予 備 費	40,000	0.1	40,000	0.1	0	0.0	
合 計	42,613,000	100.0	38,215,000	100.0	4,398,000	11.5	

一般会計当初予算（歳出）節別集計表

節	1 議会費	2 総務費	3 民生費	4 衛生費	5 労働費	6 農林業費
01報酬	92,086	78,918	125,302	22,519	1,007	19,314
02給料	24,832	756,363	360,509	282,099		103,094
03職員手当等	42,664	969,783	184,829	154,855		55,584
04共済費	41,416	273,381	141,855	98,091		35,202
05災害補償費		100				
06恩給及び退職年金						
07貸金		31,471	83,330	32,044		1,669
08報償費	310	18,787	33,473	14,555	400	10,145
09旅費	5,066	11,694	1,420	1,193	73	887
10交際費	500	1,300				20
11需用費	6,767	153,781	61,021	415,274	18	16,192
12役務費	267	153,817	59,994	24,409	174	9,925
13委託料	5,349	1,003,455	560,383	1,513,787	1,677	133,410
14使用料及び賃借料	2,350	200,829	12,879	19,460		3,917
15工事請負費		59,919	20,627	1,056,902		226,838
16原材料費		183	25	254		8,300
17公有財産購入費		4,000				6,620
18備品購入費		7,111	12,078	38,106		
19負担金、補助及び交付金	4,925	164,900	1,391,921	871,757	30,923	512,681
20扶助費			8,013,045	2,257		
21貸付金						
22補償、補填及び賠償金		1,000				3,500
23償還金、利子及び割引料		75,076	1			
24投資及び出資金				1,392,877		
25積立金		124,938	10	4,856		34
26寄附金						
27公課費		313	104	1,160		29
28繰出金			2,193,476	79,904		
29予備費						
合計	226,532	4,091,119	13,256,282	6,026,359	34,272	1,147,361

(単位：千円)

7 商工費	8 土木費	9 消防費	10 教育費	11 災害復旧費	12 公債費	13 予備費	合計
3,185	13,801	31,293	201,042				588,467
81,375	307,927	40,289	487,332				2,443,820
50,057	174,057	32,434	246,598				1,910,861
26,932	102,714	13,297	193,413				926,301
		2,468					2,568
3,106	3,148		87,032				241,800
1,006	3,364	22,092	35,560				139,692
2,730	2,729	66,283	2,624				94,699
		100	100				2,020
33,359	95,806	40,839	809,992	4,000			1,637,049
9,486	26,201	18,750	107,319	14,500			424,842
111,976	565,525	1,226,085	830,147	3,800			5,955,594
14,306	13,650	12,294	445,413	500			725,598
57,668	1,788,092	45,448	1,297,889	16,500			4,569,883
500	15,829	199	3,041	700			29,031
	659,574						670,194
481	3,520	60,924	77,039				199,259
679,956	500,144	68,502	97,765				4,323,474
			60,683				8,075,985
	461,549						466,049
			10		4,675,515		4,750,602
							1,392,877
14			198				130,050
428	374	1,045	281				3,734
	595,171						2,868,551
						40,000	40,000
1,076,565	5,333,175	1,682,342	4,983,478	40,000	4,675,515	40,000	42,613,000

特別会計等への繰出金の状況

(単位：千円)

区 分	平成31年度			平成30年度	増減額
	投資的経費	そ の 他			
国民健康保険事業	665,436		事務費等 保険基盤安定 財政安定化支援事業 出産育児一時金 その他	147,950 465,140 34,193 16,240 1,913	709,602 △ 44,166
簡易水道事業	79,904		公債費 職員給与費等 事務費等 建設改良事業	31,192 25,499 3,257	52,246 27,658
公共下水道事業	595,171	19,956	公債費 職員給与費等 その他	430,407 82,263 82,501	531,749 63,422
介護保険事業	1,274,517		職員給与費等 介護認定等事務費 介護給付費 地域支援事業費 低所得者保険料軽減	197,747 40,292 970,585 56,658 9,235	1,219,002 55,515
介護サービス事業	4,800		収支調整	4,800	4,300 500
後期高齢者医療事業	248,723		事務費 保険基盤安定	39,936 208,787	266,805 △ 18,082
水道事業	22,311	3,500 17,200	児童手当負担金 地震対策事業 安全対策事業	1,611	17,442 4,869
病院事業	2,079,595	1,365,313 6,864	収益的収支 資本的収支 看護専門学校	556,144 151,274	1,596,328 483,267
合 計	4,970,457	1,412,833		3,557,624	4,397,474 572,983

特 定 目 的 基 金 の 状 況

(単位：千円)

区分 基金名	平成30年度末 残高見込額	平成31年度当初予算計上額				平成31年度末 残高見込額
		新規積立	利子積立	取崩	増減計	
財政調整基金	4,920,791	0	2,600	1,821,466	△ 1,818,866	3,101,925
減債基金	1,297,534	0	3,760	0	3,760	1,301,294
公共施設整備基金	1,231,784	0	676	379,000	△ 378,324	853,460
職員退職手当基金	911,507	0	396	120,000	△ 119,604	791,903
ふるさと創生基金	11,755	0	3	5,200	△ 5,197	6,558
社会福祉振興基金	28,121	1	9	12,000	△ 11,990	16,131
水と緑のふるさと基金	10,360	0	0	3,500	△ 3,500	6,860
学校施設整備基金	756,794	0	191	230,000	△ 229,809	526,985
新病院建設基金	923,466	0	4,856	0	4,856	928,322
交通安全対策基金	23,092	6,545	7	0	6,552	29,644
青少年教育基金	1,634	0	1	0	1	1,635
林業地域振興基金	62,362	0	34	7,000	△ 6,966	55,396
温泉施設基金	44,626	0	14	40,000	△ 39,986	4,640
ふるさと応援基金	48,511	56,000	14	43,400	12,614	61,125
交通遺児育英基金	16,903	0	6	856	△ 850	16,053
地域振興基金	2,002,947	0	14,898	0	14,898	2,017,845
過疎地域自立促進基金	127,355	40,000	39	14,900	25,139	152,494
合 計	12,419,542	102,546	27,504	2,677,322	△ 2,547,272	9,872,270

当初予算市債年度末残高見込

(単位：千円)

区 分	平成30年度末 現在高見込額 A	平成31年度中 起債見込額 B	平成31年度中 償還見込額 C	平成31年度末 現在高見込額 (A+B-C) D	平成31年度末残高 (上段) 増減額 (D-A) (下段) 増減率 (D/A-1) × 100
一般会計	38,658,960	6,008,200	4,364,648	40,302,512	1,643,552 4.3%
簡易水道事業	554,546	498,500	25,764	1,027,282	472,736 85.2%
公共下水道事業	3,975,469	207,600	357,799	3,825,270	△ 150,199 △ 3.8%
水道事業	1,900,813	220,000	105,354	2,015,459	114,646 6.0%
病院事業	4,146,862	3,463,000	407,259	7,202,603	3,055,741 73.7%
合 計	49,236,650	10,397,300	5,260,824	54,373,126	5,136,476 10.4%

引上げ分の地方消費税交付金（社会保障財源化分）が充てられる
社会保障４経費その他社会保障施策に要する経費

（歳入）・地方消費税交付金（社会保障財源化分）

826,000千円

（歳出）・社会保障４経費その他社会保障施策に要する経費

14,374,365千円

【社会保障４経費その他社会保障施策に要する経費（一般会計）】

目等の名称		経 費	左の財源内訳			
			特定財源		一般財源	
			国・県 支出金	その他	地方消費税交 付金（社会保 障財源化分）	その他
社会福祉	障害福祉サービス費	千円 1,697,403	千円 1,229,970	千円 1,065	千円 58,025	千円 408,343
	老人福祉費	261,569	3,966	37,475	27,388	192,740
	介護サービス費	4,800			597	4,203
	児童福祉総務費	85,911	48,676	21	4,630	32,584
	児童手当費	1,533,020	1,301,305		28,830	202,885
	母子福祉費	347,492	120,303		28,267	198,922
	児童福祉施設費	212,086	73,876	72,455	8,181	57,574
	心身障害児援護費	390,152	239,498	46,445	12,966	91,243
	保育所費	41,097		7,290	4,206	29,601
	子ども・子育て支援費	3,230,382	2,000,001	282,168	117,976	830,237
	少子化対策費	24,917	498		3,038	21,381
	生活保護扶助費	623,839	469,816		19,163	134,860
	生活困窮者自立支援費	21,847	15,200		827	5,820
	小 計	8,474,515	5,503,109	446,919	314,094	2,210,393
社会保険	国民健康保険費	499,333	348,854		18,723	131,756
	介護保険費	1,036,478	6,925		128,096	901,457
	後期高齢者医療費	1,146,152	156,590	31,108	119,250	839,204
	共済組合負担金のうち基礎年金拠出金	150,288			18,699	131,589
	小 計	2,832,251	512,369	31,108	284,768	2,004,006
保健衛生	重度心身障害者医療費助成費	164,393	74,955		11,128	78,310
	精神障害者医療費助成費	11,924			1,484	10,440
	こども医療費助成費	398,657	110,007	35,860	31,452	221,338
	母子家庭等医療費助成費	21,000	10,500		1,306	9,194
	未熟児養育医療費助成費	5,172	2,959	1,213	124	876
	保健衛生総務費	80,977	5,409	3,321	8,989	63,258
	母子保健衛生費	89,077	4,170		10,564	74,343
	感染症予防費	268,220			33,372	234,848
	保健推進費	99,858	5,931		11,686	82,241
	病院費	1,928,321		987,700	117,033	823,588
	小 計	3,067,599	213,931	1,028,094	227,138	1,598,436
合 計	14,374,365	6,229,409	1,506,121	826,000	5,812,835	

※事務費及び基礎年金拠出金以外の人件費は除く。

委 託 料 一 覧 表 (一 般 会 計)

1 款 議会費

(単位：千円)

事 業 名	委 託 内 容
議会事務費	システム開発・修正委託料
	議場音響設備保守点検委託料
	会議録・図書作成委託料
1 款合計	5,349

2 款 総務費

(単位：千円)

事 業 名	委 託 内 容
金谷南支所事務費	事務機器等保守委託料
金谷北支所事務費	事務機器等保守委託料
川根支所事務費	事務機器等保守委託料
戦略推進事務費	調査・測量委託料
空港周辺プロジェクト推進事業	資料作成委託料
広域行政推進経費	イルミネーション設置委託料
I C T 推進プロジェクト事業	I C T コンソーシアム委託料
政策推進事業費	市長戦略部調査委託料
	危機管理部調査委託料
	地域生活部調査委託料
	健康福祉部調査委託料
	こども未来部調査委託料
	産業観光部調査委託料
	都市基盤部調査委託料
	行政経営部調査委託料
	教育部調査委託料
第 2 期総合戦略策定事業	調査・測量委託料
広報活動経費	広報編集機器保守委託料
超短波放送難聴対策事業	難聴地放送・送信所管理委託料
シティプロモーション推進事業	シティプロモーション委託料
空き家バンク事業	空き家情報登録制度運營業務委託料
移住・定住促進事業	イベント運営・会場設営委託料
協働推進事務費	文書使送業務委託料
協働のまちづくり推進事業	ファシリテーター養成研修委託料
	中間支援業務委託料
ふるさと寄附金推進経費	ふるさと寄附金受付等業務委託料
男女共同参画社会推進事業	情報紙作成委託料
	女性議会ポスター作成委託料
	講座チラシ作成委託料
	女性相談委託料
市民相談事業	事務機器等保守委託料
	定例市民相談委託料
防犯対策事業	防犯カメラ保守点検委託料
契約検査事務費	C A D システム保守委託料
経営管理事務費	弁護委託料
デジタルマーケティング施策推進事業	デジタルマーケティングコンサルタント委託料
人事事務費	職員採用試験委託料
職員研修経費	職員研修委託料
職員福利厚生経費	健康診断・検診委託料
人事管理システム運用経費	システム開発・修正委託料
	人事管理システム保守委託料
財務会計システム運用経費	システム開発・修正委託料
	財務会計システム保守委託料

事業名	委託内容
財務書類作成経費	事務機器等保守委託料
	財務書類作成委託料
公用バス運行事業（包括業務委託）	事務補助業務等包括委託料
例規システム運用経費	例規検索システムデータ更新業務委託料
文書管理事務費	印刷機等保守委託料
ファイリングシステム運用経費	機密文書溶解処理業務委託料
電算機器維持経費	システム開発・修正委託料
	全庁LAN回線・電算機器等保守委託料
	電算処理委託料
	ネットワークSE派遣等委託料
	システム再構築委託料
情報セキュリティ強化対策経費	事務機器等保守委託料
	自治体情報セキュリティクラウド運用等委託料
社会保障・税番号制度システム整備費（総務省分）	システム開発・修正委託料
社会保障・税番号制度システム整備費（厚生労働省分）	システム開発・修正委託料
普通財産管理経費	土木工事測量設計委託料
	消防設備保守点検委託料
	樹木・植栽管理委託料
	警備委託料
	調査・測量委託料
	登記添付書類作成委託料
公共施設マネジメント実施経費	システム開発・修正委託料
公共施設営繕事務費	建物劣化状況調査委託料
旧金谷庁舎跡地利活用事業	土木工事測量設計委託料
	PFIアドバイザー業務委託料
庁舎等管理経費	施設管理委託料
	建物設備保守点検委託料
	空調設備保守点検委託料
	エレベーター保守点検委託料
	自動ドア保守点検委託料
	消防設備保守点検委託料
	自家用電気工作物安全管理委託料
	電話設備保守点検委託料
	浄化槽維持管理委託料
	特定建築物定期報告調査委託料
	清掃委託料
	樹木・植栽管理委託料
	警備委託料
	廃棄物処理委託料
	交通整理・誘導委託料
金谷南支所等管理経費	建築工事実施設計委託料
	施設管理委託料
	空調設備保守点検委託料
	エレベーター保守点検委託料
	自動ドア保守点検委託料
	消防設備保守点検委託料
	自家用電気工作物安全管理委託料
	電話設備保守点検委託料
	浄化槽維持管理委託料
	清掃委託料
	警備委託料
	廃棄物処理委託料

事業名	委託内容
金谷北支所等管理経費	施設管理委託料
	空調設備保守点検委託料
	自動ドア保守点検委託料
	消防設備保守点検委託料
	浄化槽維持管理委託料
	特定建築物定期報告調査委託料
	清掃委託料
	警備委託料
	廃棄物処理委託料
川根支所等管理経費	施設管理委託料
	建物設備保守点検委託料
	空調設備保守点検委託料
	エレベーター保守点検委託料
	自動ドア保守点検委託料
	消防設備保守点検委託料
	自家用電気工作物安全管理委託料
	浄化槽維持管理委託料
	清掃委託料
	警備委託料
市役所新庁舎整備事業	本庁舎建築工事基本設計委託料
	附属建物建築工事設計委託料
	附属建物解体工事設計委託料
	建築工事監理委託料
	調査・測量委託料
	搬送・運搬委託料
市民税課税事務費	受付業務等委託料
	封入作業等委託料
	電算処理委託料
	年末調整等関係書類郵送発送代行業務委託料
資産税課税事務費	土地家屋評価システム等保守委託料
	資料作成委託料
	納税通知書封入作業委託料
	電算処理委託料
諸税課税事務費	納税通知書封入作業委託料
徴収事務費	システム開発・修正委託料
戸籍住民基本台帳事務費	システム開発・修正委託料
	受付業務等委託料
	戸籍総合情報システム機器等保守委託料
	事務機器等保守委託料
個人番号カード交付事務費	カード裏書システム機器保守委託料
行政サービスセンター窓口事業（包括業務委託）	事務補助業務等包括委託料
選挙執行経費	交通整理・誘導委託料
	期日前投票事務委託料
	開票所電気配線等委託料
	掲示場設置及び撤去等委託料
	投票所入場券作成委託料
	交通整理・誘導委託料
	期日前投票事務委託料
	開票所電気配線等委託料
	掲示場設置及び撤去等委託料
	投票所入場券作成委託料
放置自転車等対策事業	放置自転車撤去・保管等委託料
コミュニティバス運行管理経費	搬送・運搬委託料

事業名	委託内容
自転車等駐車場管理運営経費	施設管理委託料
	消防設備保守点検委託料
	警備委託料
	事務機器等保守委託料
2款合計	1,003,455

3款 民生費

(単位：千円)

事業名	委託内容
福祉総合システム運用経費	システム開発・修正委託料
	システム機器等保守委託料
避難行動要支援者対策事業	事務機器等保守委託料
地域福祉計画策定事業	計画策定委託料
障害福祉事務費	複写機等保守委託料
理解促進研修・啓発事業	初級要約筆記啓発講座開催委託料
相談支援事業	障害者相談支援事業委託料
手話奉仕員養成研修事業	手話奉仕員養成講座開催委託料
移動支援事業	障害者移動支援事業委託料
訪問入浴サービス事業	訪問入浴委託料
日中一時支援事業	障害者日中一時支援事業委託料
社会参加促進事業	点訳奉仕員養成講座開催委託料
	重度障害者等移動支援車両貸出事業等委託料
障害者配食サービス事業	障害者配食サービス委託料
難病患者等介護家族リフレッシュ事業	難病患者等介護家族リフレッシュサービス委託料
障害者支援施設管理経費	警備委託料
老人福祉総務事務費	複写機保守委託料
老人福祉センター管理運営経費	空調設備保守点検委託料
	自動ドア保守点検委託料
	消防設備保守点検委託料
	受水槽清掃点検委託料
	浄化槽維持管理委託料
	清掃委託料
	警備委託料
	複写機保守点検等委託料
敬老事業	換金手続事務委託料
生きがい活動支援通所事業	自動ドア保守点検委託料
	消防設備保守点検委託料
	浄化槽維持管理委託料
	警備委託料
	生きがい対応型デイサービス事業委託料
ひとり暮らし高齢者等緊急通報システム事業	緊急通報サービス事業委託料
移動支援サービス事業	移動支援サービス事業委託料
養護老人ホームぎんもくせい管理運営経費	指定管理委託料
老人保護措置費	生活管理指導短期宿泊事業委託料
川根老人憩いの家管理運営経費	自動ドア保守点検委託料
	消防設備保守点検委託料
	浄化槽維持管理委託料
	清掃委託料
介護予防拠点施設管理運営経費	指定管理委託料
成年後見制度支援体制構築事業	成年後見制度支援体制構築事業委託料
高齢者保健福祉計画策定事業	資料作成委託料
福祉館あけぼの管理運営経費	消防設備保守点検委託料
	浄化槽維持管理委託料
	複写機等保守委託料

事業名	委託内容
番生寺会館管理運営経費	消防設備保守点検委託料
	浄化槽維持管理委託料
	複写機等保守委託料
国民年金事務費	複写機保守委託料
人間ドック助成事業	検査・分析委託料
健康診査事業	封入作業等委託料
	健康診断・検診委託料
児童福祉事務費	事務機器等保守委託料
家庭児童相談室運営事業	相談管理システム保守委託料
	子育て短期支援委託料
ファミリー・サポート・センター運営事業	ファミリー・サポート・センター運營業務委託料
地域子育て支援センター運営経費	地域子育て支援センター事業委託料
地域子育て支えあい推進事業	資料作成委託料
	子育て応援ポータルサイト保守委託料
子ども・子育て支援事業計画策定事業	計画策定委託料
ひとり親家庭等支援事業	子どもの居場所づくり運営委託料
児童扶養手当事務費	システム開発・修正委託料
児童センター管理運営経費	消防設備保守点検委託料
	浄化槽維持管理委託料
	工作物点検委託料
	警備委託料
	複写機保守委託料
こども館管理運営経費	指定管理委託料
児童一時託児所運営事業	児童一時託児所運營業務委託料
放課後児童クラブ運営事業	消防設備保守点検委託料
	浄化槽維持管理委託料
	警備委託料
	放課後児童健全育成事業委託料
こども発達支援センター管理運営経費	空調設備保守点検委託料
	消防設備保守点検委託料
	浄化槽維持管理委託料
	清掃委託料
	害虫駆除委託料
	樹木・植栽管理委託料
	警備委託料
	複写機保守委託料
	健康診断・検診委託料
保育所事務費	複写機等保守委託料
市立保育所施設管理経費	エレベーター保守点検委託料
	消防設備保守点検委託料
	浄化槽維持管理委託料
	害虫駆除委託料
	樹木・植栽管理委託料
	工作物点検委託料
	警備委託料
	廃棄物処理委託料
民間保育所等助成等事業	病後児保育事業等委託料
生活保護事務費	レセプト点検委託料
自立相談支援事業	自立相談支援事業委託料
一時生活支援事業	一時生活支援事業委託料

事業名	委託内容
家計改善支援事業	家計改善支援事業委託料
こども医療事務費	受給者証作成委託料
3款合計	560,383

4款 衛生費

(単位：千円)

事業名	委託内容
保健衛生事務費	事務機器等保守委託料
救急医療協力促進事業	救急医療協力促進事業委託料
休日歯科診療事業	休日歯科診療委託料
健康づくり啓発事業	イベント運営・会場設営委託料
フッ化物応用等歯科保健普及事業	受付業務等委託料 フッ化物塗布等推進委託料
保健福祉センター管理経費	建物設備保守点検委託料 空調設備保守点検委託料 エレベーター保守点検委託料 自動ドア保守点検委託料 消防設備保守点検委託料 自家用電気工作物保安管理委託料 受水槽清掃点検委託料 浄化槽維持管理委託料 特定建築物定期報告調査委託料 清掃委託料 樹木・植栽管理委託料 警備委託料
災害時等医療救護体制整備事業	廃棄物処理委託料 救護所用発電機保守点検委託料
妊婦健康診査事業	健康診断・検診委託料
乳児健康診査指導事業	健康診断・検診委託料
幼児健康診査事業	健康診断・検診委託料
新生児聴覚検査助成事業	健康診断・検診委託料
産後ケア事業	産後ケア事業委託料
産婦健康診査事業	健康診断・検診委託料
感染症予防事務費	廃棄物処理委託料
定期予防接種事業	予防接種委託料
健康推進事業	健康診断・検診委託料
健康診査事業	封入作業等委託料 健康診断・検診委託料
がん検診事業	健康診断・検診委託料 交通整理・誘導委託料
がん検診推進事業（補助事業）	健康診断・検診委託料 受診券等作成業務委託料
がん検診受診勧奨事業	封入作業等委託料
環境監視測定・分析事業	検査・分析委託料 事務機器等保守委託料
田代地区環境対策事業	調査・測量委託料
河川等清掃事業	廃棄物処理委託料 搬送・運搬委託料 河川環境美化事業委託料
家庭動物飼育指導事業	犬の登録管理システム保守委託料 予防接種委託料 動物死体処理等業務委託料
六合駅前トイレ管理経費	浄化槽維持管理委託料 清掃委託料

事業名	委託内容
川根温泉笹間渡駅前トイレ管理経費	清掃委託料
市営霊園管理運営経費	施設管理委託料
	浄化槽維持管理委託料
斎場管理運営経費	施設管理委託料
	建物設備保守点検委託料
	エレベーター保守点検委託料
	自動ドア保守点検委託料
	消防設備保守点検委託料
	自家用電気工作物保安管理委託料
	浄化槽維持管理委託料
	清掃委託料
	樹木・植栽管理委託料
	検査・分析委託料
	警備委託料
飲料水供給施設整備事業	土木工事測量設計委託料
飲料水供給施設管理経費	検査・分析委託料
清掃総務事務費	事務機器等保守委託料
一般廃棄物処理基本計画策定事業	計画策定委託料
旧清掃センター管理経費	消防設備保守点検委託料
	電話設備保守点検委託料
	受水槽清掃点検委託料
	浄化槽維持管理委託料
	清掃委託料
	警備委託料
リサイクル事業	搬送・運搬委託料
	資源収集及び中間処理等委託料
田代環境プラザ運営事務費	事務機器等保守委託料
	健康診断・検診委託料
ガス化溶融施設管理運営経費	施設管理委託料
	空調設備保守点検委託料
	エレベーター保守点検委託料
	自動ドア保守点検委託料
	消防設備保守点検委託料
	自家用電気工作物保安管理委託料
	電話設備保守点検委託料
	浄化槽維持管理委託料
	清掃委託料
	樹木・植栽管理委託料
	工作物点検委託料
	検査・分析委託料
	警備委託料
	交通整理・誘導委託料
食品残渣等リサイクル施設管理経費	検査・分析委託料
回収乾電池等再資源化事業	廃棄物処理委託料
溶融飛灰処理経費	廃棄物処理委託料
処分場施設管理経費	施設管理委託料
	浄化槽維持管理委託料
	検査・分析委託料
処分場廃止等準備経費	造成工事監理委託料
住宅団地汚水処理事務費	汚水使用料徴収委託料
伊太住宅団地第一汚水処理場管理経費	施設管理委託料
伊太住宅団地第二汚水処理場管理経費	施設管理委託料

事業名	委託内容
月坂住宅団地汚水処理場管理経費	施設管理委託料
	自家用電気工作物保安管理委託料
	調査・測量委託料
し尿処理事務費	事務機器等保守委託料
クリーンセンター管理運営経費	エレベーター保守点検委託料
	自動ドア保守点検委託料
	消防設備保守点検委託料
	自家用電気工作物保安管理委託料
	清掃委託料
	工作物点検委託料
	検査・分析委託料
	警備委託料
	廃棄物処理委託料
	事務機器等保守委託料
臭気用活性炭交換等委託料	
クリーンセンター長寿命化事業	建築工事監理委託料
4款合計	1,513,787

5款 労働費

(単位：千円)

事業名	委託内容
勤労者福祉事業	研修・講座開催委託料
雇用対策事務費	就職サイト保守業務委託料
	就職サイト求人情報更新業務委託料
企業内子育て環境アップ事業	換金手続事務委託料
5款合計	1,677

6款 農林業費

(単位：千円)

事業名	委託内容
農業委員会事務費	システム開発・修正委託料
	農地台帳管理システム保守委託料
農業振興事務費	システム開発・修正委託料
	農振管理システム保守委託料
水田農業経営所得安定対策推進事業	水田台帳管理システム保守委託料
大草池管理経費	浄化槽維持管理委託料
伊久身農産物加工体験施設管理運営経費	警備委託料
菊川の里会館管理経費	消防設備保守点検委託料
笹間農村公園等管理経費	施設管理委託料
	浄化槽維持管理委託料
川根農産物加工体験施設管理経費	浄化槽維持管理委託料
農道整備事業	土木工事測量設計委託料
	土地購入時登記等委託料
農業施設補修事業	工作物点検委託料
牧之原用水基幹水利施設管理経費	牧之原揚水機場基幹水利施設管理業務委託料
大代川農地防災ダム管理経費	テレメータ等機械設備保守委託料
	調査・測量委託料
	ゲート流木除去委託料
橋りょう点検事業	工作物点検委託料
農業振興事業（空港隣接地域賑わい空間創生事業）	土地購入時登記等委託料
地籍調査事業	地籍調査システム保守委託料
	地籍調査事業測量等委託料
林業振興事務費	林地台帳システム保守委託料
木材需要促進事業	換金手続事務委託料
鳥獣対策事業	有害鳥獣捕獲委託料

事業名	委託内容
さくら並木保護保存事業	さくら病害虫防除等委託料
童子の森維持管理経費	童子の森管理委託料
森林環境整備促進事業	計画策定委託料
	樹木伐採委託料
林道改良事業	土木工事測量設計委託料
林道橋りょう点検事業	工作物点検委託料
治山事業	土木工事測量設計委託料
6 款合計	133,410

7 款 商工費

(単位：千円)

事業名	委託内容
商工振興事務費	金券取扱事務委託料
	飲食店マップWEB版保守委託料
島田の逸品事業	イベント運営・会場設営委託料
地域交流センター管理運営経費	指定管理委託料
まちなか活性化事業	施設管理委託料
	工作物点検委託料
	イベント運営・会場設営委託料
中心市街地活性化基本計画策定事業	計画策定委託料
しまだ音楽広場管理運営経費	施設管理委託料
	備品保守点検業務委託料
産業支援センター運営事業	警備委託料
	事務機器等保守委託料
ビジネススクール運営事業	研修・講座開催委託料
中小企業・小規模企業振興推進会議運営事業	調査・測量委託料
プレミアム付商品券事業	封入作業等委託料
	搬送・運搬委託料
	金券取扱事務委託料
企業誘致経費	事務機器等保守委託料
オリンピック・パラリンピック合宿経費	イベント運営・会場設営委託料
空港振興対策事業	空港PR事業業務委託料
観光総合戦略推進事業	計画策定委託料
観光施設管理経費	施設管理委託料
	受水槽清掃点検委託料
	浄化槽維持管理委託料
東海道金谷宿お休み処管理運営経費	指定管理委託料
川根温泉管理運営経費	建築工事実施設計委託料
川根温泉メタングス利活用事業	施設管理委託料
	工作物点検委託料
7 款合計	111,976

8 款 土木費

(単位：千円)

事業名	委託内容
土木管理事務費	道路河川占用管理システム保守委託料
	複写機保守委託料
	資料作成委託料
道路河川事務費	システム開発・修正委託料
	総合設計積算システム等保守委託料

事業名	委託内容
道路施設管理経費	施設管理委託料
	自家用電気工作物保安管理等委託料
	清掃委託料
	警備委託料
	道路台帳作成委託料
	調査・測量委託料
島田駅南北自由通路管理経費	エレベーター保守点検委託料
	消防設備保守点検委託料
	自家用電気工作物保安管理委託料
	清掃委託料
	警備委託料
道路ストック総点検事業	工作物点検委託料
橋りょう長寿命化点検事業	工作物点検委託料
水路橋通行監視事業（包括業務委託）	事務補助業務等包括委託料
直営事業費	建設廃材リサイクル委託料
色尾大柳線改良事業	土木工事測量設計委託料
	土地購入時登記等委託料
横岡新田牛尾線改良事業	土地購入時登記等委託料
谷口中河線改良事業	土地購入時登記等委託料
	調査・測量委託料
菊川神谷城線改良事業	土木工事測量設計委託料
	土地購入時登記等委託料
蓬萊橋線改良事業（南工区）	調査・測量委託料
新病院入口交差点改良事業	土地購入時登記等委託料
中央公園道線改良事業	土木工事測量設計委託料
大井川左岸旧堤線改良事業	土木工事測量設計委託料
	調査・測量委託料
谷口道線改良事業（北工区）	土木工事測量設計委託料
道悦旭町線改良事業	土地購入時登記等委託料
	調査・測量委託料
島竹下線改良事業	土地購入時登記等委託料
	調査・測量委託料
尾川上伊太線改良事業	土地購入時登記等委託料
	調査・測量委託料
東町番生寺線舗装事業	調査・測量委託料
生活道路改良事業	土木工事測量設計委託料
	土地購入時登記等委託料
生活道路改良事業（空港隣接地域賑わい空間創生事業）	土木工事測量設計委託料
	土地購入時登記等委託料
橋りょう長寿命化修繕・耐震事業	土木工事測量設計委託料
	工作物等作成委託料
	検査・分析委託料
河川管理経費	樹木・植栽管理委託料
	工作物点検委託料
河川改修事業	土木工事測量設計委託料
急傾斜地崩壊対策事業	土地購入時登記等委託料
	調査・測量委託料
河川改修事業（空港隣接地域賑わい空間創生事業）	土地購入時登記等委託料
都市計画管理事務費	複写機保守委託料
都市計画決定等事務費	資料作成委託料
伊太田代地区保全事業	登記添付書類作成委託料
六合駅前広場整備事業	計画策定委託料

事業名	委託内容
公園施設管理経費	施設管理委託料
	浄化槽維持管理委託料
	工作物点検委託料
	調査・測量委託料
ばらの丘公園管理運営経費	指定管理委託料
向島町公園整備事業	登記添付書類作成委託料
ばらのまちづくり推進事業	ばら管理委託料
帯桜の里づくり推進事業	樹木・植栽管理委託料
ふじのくにフロンティア推進区域整備事業	土木工事測量設計委託料
	土地購入時登記等委託料
	計画策定委託料
賑わい交流拠点整備事業	土地購入時登記等委託料
	プロデュース業務委託料
市営住宅運営経費	エレベーター保守点検委託料
	消防設備保守点検委託料
	受水槽清掃点検委託料
	公営住宅管理システム保守委託料
子育て世代型住宅運営経費	エレベーター保守点検委託料
	消防設備保守点検委託料
	受水槽清掃点検委託料
建築指導事務費	システム開発・修正委託料
	指定道路管理システム保守委託料
わが家の専門家診断事業	耐震診断委託料
中古住宅活用促進事業	換金手続事務委託料
8 款合計	565, 525

9 款 消防費

(単位：千円)

事業名	委託内容
消防救急広域事務委託費	消防事務委託料
分団詰所・車庫管理経費	消防設備保守点検委託料
	工作物点検委託料
防災対策事務費	事務機器等保守委託料
	ドローンサポート業務委託料
防災施設・資機材管理経費	消防設備保守点検委託料
	浄化槽維持管理委託料
	清掃委託料
家屋空間安全対策事業	家具転倒防止対策事業委託料
通信機器管理経費	工作物点検委託料
水防対策事業	防災気象情報提供業務委託料
9 款合計	1, 226, 085

10 款 教育費

(単位：千円)

事業名	委託内容
事務局事務費	事務機器等保守委託料
	会議録・図書作成委託料
教育支援事業（包括業務委託）	事務補助業務等包括委託料
各種委員会研究委託経費	学習指導指定研究等委託料
外国人英語指導等経費	外国人英語指導委託料
教育センター管理運営経費	消防設備保守点検委託料
	受水槽清掃点検委託料
	浄化槽維持管理委託料
	警備委託料
	事務機器等保守委託料

事業名	委託内容
教育センター運営事業（包括業務委託）	事務補助業務等包括委託料
サタデーオープンスクール事業（包括業務委託）	事務補助業務等包括委託料
教職員健康診査事業	健康診断・検診委託料
児童生徒等健康診査事業	健康診断・検診委託料
スクールバス運行経費	スクールバス運行管理委託料
スクールバス運行事業（包括業務委託）	事務補助業務等包括委託料
小学校運営経費	警備委託料 印刷機保守委託料
小学校施設管理経費	建物設備保守点検委託料 エレベーター保守点検委託料 消防設備保守点検委託料 自家用電気工作物保安管理委託料 受水槽清掃点検委託料 浄化槽維持管理委託料 特定建築物定期報告調査委託料 清掃委託料 害虫駆除委託料 工作物点検委託料 検査・分析委託料 廃棄物処理委託料 調査・測量委託料
大津小学校屋内運動場耐震化事業	建築工事実施設計委託料
伊太小学校屋内運動場耐震化事業	建築工事実施設計委託料
教育用コンピュータ整備経費	コンピュータ保守委託料
島田第四小学校改築事業	建築工事監理委託料
中学校運営経費	警備委託料 複写機保守委託料
中学校施設管理経費	建物設備保守点検委託料 エレベーター保守点検委託料 消防設備保守点検委託料 自家用電気工作物保安管理委託料 受水槽清掃点検委託料 浄化槽維持管理委託料 特定建築物定期報告調査委託料 清掃委託料 害虫駆除委託料 工作物点検委託料 検査・分析委託料 廃棄物処理委託料
教育用コンピュータ整備経費	コンピュータ保守委託料
社会教育事務費	システム機器保守委託料
成人記念事業	交通整理・誘導委託料 イベント運営・会場設営委託料
青少年育成支援センター運営経費	調査・測量委託料
託児員派遣事業	託児員派遣委託料
各種講座開講経費	交通整理・誘導委託料

事業名	委託内容
公民館施設管理運営経費	施設管理委託料
	空調設備保守点検委託料
	エレベーター保守点検委託料
	自動ドア保守点検委託料
	消防設備保守点検委託料
	自家用電気工作物保安全管理委託料
	受水槽清掃点検委託料
	浄化槽維持管理委託料
	特定建築物定期報告調査委託料
	清掃委託料
	害虫駆除委託料
	検査・分析委託料
	警備委託料
	廃棄物処理委託料
	複写機保守委託料
事務機器等保守委託料	
図書館事務費	複写機保守委託料
図書館システム運用経費	図書館システム保守委託料
	資料作成委託料
読書啓発経費	読書通帳機保守委託料
川根図書館管理運営経費	エレベーター保守点検委託料
	自動ドア保守点検委託料
	清掃委託料
交流拠点施設管理運営経費	施設管理委託料
	自家用電気工作物保安全管理委託料
	電話設備保守点検委託料
	警備委託料
博物館事務費	事務機器等保守委託料
博物館展示経費	資料作成委託料
	搬送・運搬委託料
	交通整理・誘導委託料
	展示用看板作成委託料
博物館施設管理運営経費	建物設備保守点検委託料
	空調設備保守点検委託料
	エレベーター保守点検委託料
	自動ドア保守点検委託料
	消防設備保守点検委託料
	自家用電気工作物保安全管理委託料
	浄化槽維持管理委託料
	清掃委託料
	害虫駆除委託料
	樹木・植栽管理委託料
	警備委託料
	受付業務等委託料
	博物館分館展示経費

事業名	委託内容
博物館分館施設管理運営経費	建物設備保守点検委託料
	空調設備保守点検委託料
	自動ドア保守点検委託料
	消防設備保守点検委託料
	自家用電気工作物保安管理委託料
	浄化槽維持管理委託料
	清掃委託料
	害虫駆除委託料
	樹木・植栽管理委託料
	警備委託料
	受付業務等委託料
街道にぎわい創出事業	交通整理・誘導委託料
歴史資源利活用事業	調査・測量委託料
	街道宿場イベント開催業務委託料
文化財保存事務費	警備委託料
指定文化財管理経費	施設管理委託料
	消防設備保守点検委託料
	浄化槽維持管理委託料
	清掃委託料
	樹木・植栽管理委託料
	警備委託料
	廃棄物処理委託料
	交通整理・誘導委託料
諏訪原城跡整備事業	土木工事測量設計委託料
	工作物等作成委託料
埋蔵文化財調査経費	調査・測量委託料
芸術文化普及事業	芸術文化事業委託料
文化施設管理運営経費	建築工事实施設計委託料
	指定管理委託料
	特定建築物定期報告調査委託料
文化芸術推進計画策定事業	計画策定委託料
楽習センター管理運営経費	指定管理委託料
野外活動センター管理運営経費	指定管理委託料
山村都市交流センター管理運営経費	指定管理委託料
元日マラソン開催経費	交通整理・誘導委託料
学校体育施設管理運営経費	プール監視等業務委託料
社会体育施設管理運営経費	土木工事測量設計委託料
	施設管理委託料
	建物設備保守点検委託料
	自動ドア保守点検委託料
	消防設備保守点検委託料
	自家用電気工作物保安管理委託料
	浄化槽維持管理委託料
	清掃委託料
	樹木・植栽管理委託料
	工作物点検委託料
	警備委託料
事務機器等保守委託料	
総合スポーツセンター等管理運営経費	指定管理委託料
学校給食事務費	複写機保守委託料
学校給食運営経費	搬送・運搬委託料
	学校給食調理等業務委託料

事業名	委託内容
学校給食施設設備管理経費	建物設備保守点検委託料
	空調設備保守点検委託料
	エレベーター保守点検委託料
	自動ドア保守点検委託料
	消防設備保守点検委託料
	自家用電気工作物保安管理委託料
	受水槽清掃点検委託料
	浄化槽維持管理委託料
	害虫駆除委託料
	警備委託料
	廃棄物処理委託料
	事務機器等保守委託料
	汚泥等引抜処理業務委託料
南部学校給食センター改修事業	建築工事実施設計委託料
10款合計	830,147

11款 災害復旧費

(単位：千円)

事業名	委託内容
農業用施設災害復旧事業	土木工事測量設計委託料
林業用施設災害復旧事業	土木工事測量設計委託料
道路施設災害復旧事業	土木工事測量設計委託料
河川施設災害復旧事業	土木工事測量設計委託料
11款合計	3,800
一般会計合計	5,955,594

委託料一覧表 (国民健康保険事業特別会計)

(単位：千円)

事業名	委託内容
一般管理事務費	システム開発・修正委託料
	事務機器等保守委託料
	封入作業等委託料
賦課徴収事務費	システム開発・修正委託料
	封入作業等委託料
人間ドック助成事業	検査・分析委託料
特定健康診査及び特定保健指導事業	封入作業等委託料
	健康診断・検診委託料
医療費適正化推進事業	医療費通知作成事務委託料
	後発医薬品差額通知作成業務委託料
糖尿病性腎症重症化予防事業	検査・分析委託料
	事務機器等保守委託料
	受診勧奨業務委託料
会計合計	113,161

委託料一覧表 (簡易水道事業特別会計)

(単位：千円)

事業名	委託内容
簡易水道事業事務費	施設管理委託料
	自家用電気工作物保安管理委託料
	検査・分析委託料
	漏水調査等委託料
	水道施設夜間遠方監視業務委託料
	変更認可届出書作成業務委託料
施設維持修繕経費	清掃委託料
建設改良事業	土木工事測量設計委託料
会計合計	41,303

委託料一覧表 (休日急患診療事業特別会計)

(単位：千円)

事業名	委託内容
診療所運営管理費	廃棄物処理委託料
	レセプト作成コンピュータ保守委託料
	窓口受付業務委託料
会計合計	2,660

委託料一覧表 (公共下水道事業特別会計)

(単位：千円)

事業名	委託内容
下水道事務費	事務機器等保守委託料
	電算事務等委託料
下水道使用料等徴収費	下水道使用料徴収事務委託料
地方公営企業法適用化事業	システム開発・修正委託料
	地方公営企業法適用支援業務委託料
浄化センター維持管理経費	施設管理委託料
	建物設備保守点検委託料
	自家用電気工作物保安管理委託料
	工作物点検委託料
	検査・分析委託料
	廃棄物処理委託料
汚水管渠維持管理経費	点検委託料

事業名	委託内容
汚水管渠整備事業	システム開発・修正委託料
	土木工事測量設計委託料
	事務機器等保守委託料
	台帳作成委託料
下水道ストックマネジメント事業	下水道ストックマネジメント計画策定業務委託料
会計合計	314,714

委託料一覧表 (介護保険事業特別会計)

(単位：千円)

事業名	委託内容
地域支援総務事務費	システム開発・修正委託料
介護認定調査事業	システム開発・修正委託料
	調査・測量委託料
	介護認定業務委託料
生活支援員派遣事業	生活支援員派遣事業委託料
自立生活支援事業	自立生活支援事業委託料
げんき教室事業	げんき教室開催委託料
介護予防把握事業	事務機器等保守委託料
介護予防普及啓発事業	研修・講座開催委託料
地域ふれあい事業	地域ふれあい事業等委託料
パワーリハビリ教室事業	研修・講座開催委託料
地域リハビリテーション活動支援事業	地域リハビリテーション活動支援事業委託料
地域包括支援センター運営事業	地域包括支援センター運営事業委託料
認知症初期集中支援事業	認知症初期集中支援対象者アセスメント等委託料
在宅医療・介護連携推進事業	事務機器等保守委託料
	在宅医療・介護連携推進事業委託料
生活支援体制整備事業	生活支援体制整備事業委託料
地域ケア会議推進事業	小地域ケア会議開催委託料
家族介護者交流事業	家族介護者交流事業委託料
高齢者等配食サービス事業	高齢者等配食サービス事業委託料
会計合計	188,035

委託料一覧表 (介護サービス事業特別会計)

(単位：千円)

事業名	委託内容
訪問看護事務費	清掃委託料
	事務機器等保守委託料
会計合計	1,082

委託料一覧表 (後期高齢者医療事業特別会計)

(単位：千円)

事業名	委託内容
保険料徴収事務費	納入通知書封入等委託料
会計合計	70

委 託 料 一 覧 表 (水道事業会計)

収益的支出

(単位：千円)

目 名	委 託 内 容
原水及び浄水費	施設監視制御設備保守点検業務委託料
	浄水場維持管理等委託料
	乾燥池浄水発生土処理業務委託料
	自家用電気工作物保安管理委託料
	水質検査業務委託料
	P C B 処理委託料
	P C B 収集運搬委託料
配水及び給水費	水道施設除草業務委託料
	漏水調査業務委託料
	メーター取替業務委託料
	修繕代行業務委託料
	配水・給水管網図作成委託料
	県道路占用平面図補正業務委託料
	配水池緊急遮断弁保守点検委託料
	設計積算システム水道基本単価入力委託料
	水道施設情報管理システム保守委託料
	建設C A Dシステム保守委託料
	電話交換機保守点検業務委託料
	管網計算・管路耐震化計画作成委託料
	業務費
水道料金システムプログラム改修業務委託料	
総係費	会計システム保守委託料
	民間活力導入検討委託料
	料金改定作業支援業務委託料
収益的支出合計	225,086

資本的支出

(単位：千円)

目 名	委 託 内 容
建設改良工事費	水道施設耐震補強設計業務委託料
資本的支出合計	10,500
会計合計	235,586

委 託 料 一 覧 表 (病院事業会計)

収益的支出

(単位：千円)

項名 医業費用、目名 経費	委 託 内 容
検査委託費	臨床検査委託費
	病理検査委託費
	X線ガラスバッチ測定検査委託費
	R I 検査室作業環境測定委託費
	遠隔診断委託費
	終夜睡眠ポリグラフィデータ解析委託費
	眼底診断委託費
洗濯委託費	医師・技師白衣洗濯委託費
	看護部等白衣洗濯委託費
	健診衣洗濯委託費
	マットレス洗浄委託費

項名 医業費用、目名 経費	委託内容
保健清掃委託費	浄化槽保守点検及び清掃業務委託費
	緑地維持管理委託費
	産業廃棄物処理委託費
	医療情報室レントゲンフィルム処理委託費
	病理検査室廃液・廃酸処理委託費
	水銀廃棄委託費
	放射性廃棄物処理委託費
	R I排水槽清掃・点検委託費
	給食厨房グリストラップ清掃委託費
	医療機器等（混合廃棄物）廃棄委託費
保安警備委託費	院内保育所機械警備委託費
事務委託費	医療事務委託費
	人事管理システム事務委託費
器械等保守委託費	厨房機器保守委託費
	複写機等保守委託費
	病院情報システム機器等保守委託費
	給食システム機器等保守委託費
	医薬品情報データベース保守委託費
	健診システム保守委託費
	医療器械装置保守委託費
	ふじのくにネット保守委託費
	R I廃棄フィルター交換委託費
	診療情報管理システム改訂委託費
給食業務委託費	給食業務委託費
病院駐車場管理業務委託費	病院駐車場管理運営委託費
院内保育所運営委託費	院内保育所運営委託費
電算管理運用委託費	病院情報システム運用管理委託費
	重要記録データ保護管理委託費
	電子カルテシステム元号変更業務委託費
	消費税率変更対応業務委託費
	ウェブサイト移行委託費
	ウェブサイト管理運用委託費
施設管理等委託費	施設管理等業務委託費
	医療ガス配管保守点検業務委託費
	防火設備点検業務委託費
	東館北出入口警備業務委託費
その他委託費	業務改善事業委託費
その他雑費	購買監査業務委託費

項名 看護専門学校費用、目名 経費	委託内容
洗濯委託費	寝具等洗濯委託費
	職員看護衣洗濯委託費
保健清掃委託費	清掃委託費
	浄化槽維持管理委託費
	給水施設検査・清掃委託費
	緑地維持管理委託費
保安警備委託費	学校警備委託費

項名 看護専門学校費用、目名 経費	委託内容
器械等保守委託費	電気設備保守委託費
	ピアノ調律委託費
	空調設備保守委託費
	消防設備保守委託費
	複写機保守委託費
	温水器点検委託費
	授業用パソコン保守委託費
	体育館ステージ保守点検委託費
臨地実習委託費	臨地実習委託費
収益的支出合計	1,083,483

資本的支出

(単位：千円)

項名 建設改良費、目名 新病院建設事業費	委託内容
運営計画等策定支援業務委託費	新市立島田市民病院運営計画等策定支援業務委託費
コンストラクションマネジメント業務委託費	新市立島田市民病院建設工事コンストラクションマネジメント業務委託費
工事監理業務委託費	新市立島田市民病院工事監理業務委託費
資本的支出合計	63,258
会計合計	1,146,741

負担金、補助金及び交付金一覧表 (一 般 会 計)

1 款 議会費

(単位：千円)

事業名	名称	予算額
議会活動費	全国市議会議長会負担金	421
	東海市議会議長会負担金	54
	静岡県市議会議長会負担金	121
	静岡県西部地区市議会議長協議会負担金	42
	静岡県中部四市議会議長協議会負担金	100
	全国自治体病院経営都市議会協議会負担金	18
	全国高速自動車道市議会協議会負担金	20
	志太榛原五市二町議会議長連絡協議会負担金	50
	富士山静岡空港利用促進協議会負担金	20
	中山間地域活性化市町議会議長協議会負担金	10
	政務活動費交付金	4,000
議会事務費	事務研究会等負担金	69
1 款合計		4,925

2 款 総務費

(単位：千円)

事業名	名称	予算額
秘書事務費	全国市長会等負担金	1,109
	静岡県市政事務研究会負担金	104
	自治体病院開設者協議会負担金	66
	内外情勢調査会負担金	197
	研修会等参加者負担金	149
戦略推進事務費	研修会等参加者負担金	47
空港周辺プロジェクト推進事業	富士山静岡空港と地域開発をすすめる会負担金	200
	空港周辺市町空港共生協議会負担金	70
広域行政推進経費	静岡県中部5市2町首長会議負担金	40
	中部地域経営会議負担金	30
	大井川の清流を守る研究協議会負担金	200
広報活動経費	研修会等参加者負担金	49
	日本広報協会等負担金	122
超短波放送難聴対策事業	施設管理費負担金	6,338
地域づくり事務費	地域活性化センター負担金	140
	大井川長島ダム流域連携協議会負担金	417
	静岡県地域活性化協議会負担金	118
	大井川流域振興連絡会負担金	1,000
地域おこし協力隊派遣事業	研修会等参加者負担金	32
	地域おこし協力隊活動助成金	2,300
空き家バンク事業	空き家改修等事業費補助金	1,000
移住・定住促進事業	島田市に住もう応援奨励金	8,000
	移住就業支援事業費補助金	5,000
国際交流団体補助金	国際交流協会補助金	1,340
	学生親善使節派遣事業費補助金	1,100
	韓国東豆川市交流事業交付金	500
	島田大祭訪問団受入事業交付金	2,300
	中国湖州市交流事業交付金	500
平和祈念事業	平和祈念事業交付金	1,300
協働推進事務費	ふじのくに地域・大学コンソーシアム負担金	100
まちづくり支援事業交付金	まちづくり支援事業交付金	3,000
自治会連合会補助金	自治会連合会事業費補助金	1,800

事業名	名称	予算額
自治会活動支援事業	自治会合併補助金	20
	自治会役員女性参画推進奨励補助金	300
	ガンバル自治会地域活動補助金	650
コミュニティ育成支援事業	地域コミュニティ育成支援事業補助金	200
	コミュニティ助成事業補助金	6,000
町内会組織助成事業	防犯灯電気料金補助金	4,958
	防犯灯設置費等補助金	8,800
	公会堂整備事業費補助金	8,300
	ポスター等掲示場設置事業費補助金	100
人権擁護啓発経費	人権擁護委員協議会等負担金	255
市民相談事業	志太榛原地区行政相談連絡協議会負担金	140
消費者保護事業	静岡県消費者協会等負担金	18
	消費者団体活動補助金	255
	迷惑電話防止装置購入費補助金	150
	くらし・消費・環境展事業交付金	200
防犯対策事業	島田警察署管内防犯協会負担金	3,970
	NPO法人防災アドバイザー協会負担金	20
	地域防犯活動補助金	900
契約検査事務費	事務研究会等負担金	20
	研修会等参加者負担金	63
	静岡県共同利用電子入札システム負担金	1,565
経営管理事務費	研修会等参加者負担金	36
行政改革推進経費	研修会等参加者負担金	32
人事事務費	静岡県社会保険協会等負担金	23
	島田地区安全運転管理協会負担金	255
職員研修経費	研修会等参加者負担金	2,914
	静岡州市職員研修協議会負担金	8
	日本経営協会負担金	50
	電話ユーザー協会負担金	4
	職員自主研修交付金	180
財政事務費	研修会等参加者負担金	32
文書法制事務費	研修会等参加者負担金	64
文書管理事務費	研修会等参加者負担金	32
電算機器維持経費	地方公共団体情報システム機構負担金	90
	特定個人情報関連事務委任交付金	6,101
普通財産管理経費	森林組合一般賦課金	5
	下水道事業受益者負担金	260
公共施設マネジメント実施経費	二市広域公共施設マネジメント協議会負担金	5,177
	資産経営・公民連携首長会議負担金	10
	研修会等参加者負担金	32
公共施設営繕事務費	事務研究会等負担金	120
	研修会等参加者負担金	95
公平委員会事務費	公平委員会連合会等負担金	63
会計管理事務費	研修会等参加者負担金	63
市民税課税事務費	研修会等参加者負担金	83
	地方税共同機構負担金	2,056
資産税課税事務費	事務研究会等負担金	90
	研修会等参加者負担金	84
諸税課税事務費	軽自動車税徴収取扱負担金	250

事業名	名称	予算額
徴収事務費	事務研究会等負担金	57
	静岡地方税滞納整理機構負担金	6,037
	研修会等参加者負担金	27
戸籍住民基本台帳事務費	戸籍住民基本台帳事務協議会負担金	50
	研修会等参加者負担金	66
	証明書交付センター運営費負担金	2,700
個人番号カード交付事務費	通知カード・個人番号カード関連事務委任交付金	21,573
選挙管理委員会事務費	選挙管理委員会連合会等負担金	183
	研修会等参加者負担金	32
明るい選挙推進事業	静岡県中部明るい選挙推進協議会負担金	24
選挙執行経費	選挙事務費交付金	38
統計調査事務費	静岡県統計協会負担金	23
	島田市統計調査協力会事業費補助金	33
監査事務費	事務研究会等負担金	5
	研修会等参加者負担金	126
	全国都市監査委員会等負担金	46
交通安全推進事業	静岡県交通安全指導員設置費負担金	11,619
	交通安全パレード・風揚げ実行委員会交付金	200
交通指導員活動経費	静岡県交通指導員会連合会負担金	50
	交通指導員会交付金	250
バス路線運行維持助成事業	バス路線維持費負担金	16,000
	バス路線維持費補助金	12,000
2款合計		164,900

3款 民生費

(単位：千円)

事業名	名称	予算額
社会福祉総務事務費	研修会等参加者負担金	105
	静岡県社会福祉協議会等負担金	10
	静岡県原水爆被害者の会島田支部活動事業費補助金	60
民生委員・児童委員活動事業	法定地区民生委員・児童委員協議会活動費負担金	2,070
	島田市法定地区民生委員・児童委員協議会補助金	700
社会を明るくする運動推進事業	島田地区保護司会活動事業費補助金	980
島田市社会福祉協議会補助金	島田市社会福祉協議会補助金	71,000
障害福祉事務費	静岡県精神保健福祉協会負担金	30
地域活動支援センター事業	地域活動支援センター事業費補助金	12,000
福祉環境整備事業	福祉環境整備事業費補助金	1,000
福祉団体体育成事業	島田市手をつなぐ育成会活動事業費補助金	210
	島田市身体障害者福祉会活動事業費補助金	500
敬老会実施地区助成事業	地域敬老会実施事業費助成金	13,663
老人クラブ補助金	老人クラブ補助金	4,064
介護保険利用者負担対策事業	利用者負担対策事業費補助金	1,244
高齢者虐待防止事業	研修会等参加者負担金	4
特別養護老人ホーム借入金償還金補助金	特別養護老人ホーム整備事業費等補助金	7,190
福祉館事務費	研修会等参加者負担金	46
	静岡県隣保館連絡協議会負担金	160
療養給付費等負担金	後期高齢者医療広域連合療養給付費負担金	897,579
家庭児童相談室運営事業	静岡県家庭児童相談室連絡協議会負担金	10
	事務研究会等負担金	3
こども発達相談事業	研修会等参加者負担金	81
地域子育て支援センター運営経費	地域子育て支援センター開設準備経費補助金	80

事業名	名称	予算額
地域子育て支えあい推進事業	子育て支援ネットワーク運営費補助金	100
	つどいの広場事業交付金	1,030
結婚支援事業	結婚新生活支援補助金	2,400
ひとり親家庭等支援事業	自立支援教育訓練給付金	320
	ひとり親家庭等子育て支援助成金	40
児童センター管理運営経費	静岡県中部地区児童館連絡協議会負担金	60
	地域組織活動育成事業費補助金	378
放課後児童クラブ運営事業	研修会等参加者負担金	48
	放課後児童健全育成事業費補助金	60,193
民間保育所施設整備助成事業	防犯対策強化整備事業補助金	1,350
心身障害者扶養共済掛金負担金	扶養共済掛金負担金	1,424
心身障害者扶養共済年金交付金	扶養共済年金交付金	8,460
こども発達支援センター管理運営経費	研修会等参加者負担金	72
	発達支援交流保育事業負担金	6,032
駿遠学園管理組合運営費負担金	駿遠学園管理組合負担金	23,436
保育所事務費	研修会等参加者負担金	126
	志太地区保育連合会負担金	163
	静岡県給食協会負担金	12
	静岡県栄養士会会費	16
	日本スポーツ振興センター負担金	94
民間保育所等助成等事業	保育所等運営費補助金	50,409
	発達支援保育事業費補助金	34,296
	一時預かり事業費補助金	12,080
	多様な保育推進事業費補助金	113,391
	延長保育事業費補助金	28,932
	年度途中入所サポート事業費補助金	14,430
	保育体制強化事業費補助金	19,440
災害援護経費	災害見舞金	400
3款合計		1,391,921

4款 衛生費

(単位：千円)

事業名	名称	予算額
保健衛生事務費	研修会等参加者負担金	15
	静岡県対がん協会負担金	55
	榛原歯科医師会事業負担金	141
	島田食品衛生協会事業費補助金	211
	静岡県アイバンク事業費助成金	23
	島田薬剤師会事業費補助金	200
	島田市医師会事業費交付金	1,500
	島田歯科医師会事業費交付金	600
	訪問歯科診療事業費交付金	2,000
	島田市地域医療を支援する会交付金	300
救急医療協力促進事業	救急医療協力促進業務分担金	2,875
志太・榛原地域救急医療センター運営費等負担金	志太・榛原地域救急対策協会会費	1,599
	志太・榛原地域救急医療センター運営費負担金	11,462
第2次救急医療施設運営費負担金	第2次救急医療施設運営費負担金	4,169
保健委員活動支援事業	島田市保健委員協議会事業費交付金	1,415
食育推進事業	島田市健康づくり食生活推進協議会事業費交付金	850
災害時等医療救護体制整備事業	医薬品等備蓄センター運営費負担金	79
妊娠・出産包括支援推進事業	研修会等参加者負担金	2
感染症予防事務費	予防接種業務負担金	953

事業名	名称	予算額
任意予防接種事業	任意予防接種助成金	750
健幸マイレージ推進事業	スマートウエルネスコミュニティ協議会負担金	50
環境対策事務費	事務研究会等負担金	20
	研修会等参加者負担金	12
	大井川地域地下水利用対策協議会負担金	145
住宅用省エネルギー利用設備設置促進事業	住宅用省エネルギー利用設備設置事業費補助金	8,000
市役所環境管理推進経費	研修会等参加者負担金	18
環境衛生事務費	研修会等参加者負担金	30
河川等清掃事業	環境美化使用車両補助金	1,223
環境衛生自治推進事業	環境衛生自治推進事業補助金	136
家庭動物飼育指導事業	静岡県動物保護協会負担金	142
	飼いねこ適正飼育補助金	1,240
飲料水供給施設整備事業	飲料水供給施設等維持費補助金	2,300
児童手当負担分	水道事業会計児童手当負担金	1,611
	大井上水道企業団児童手当負担金	240
病院運営分	病院事業会計負担金	302,697
	病院事業会計補助金	253,197
看護専門学校運営分	病院事業会計負担金（看護専門学校分）	151,274
新病院建設事業分	病院事業会計補助金	250
清掃総務事務費	全国都市清掃会議負担金	92
	静岡県都市清掃協議会負担金	20
資源化促進事業	生ごみ処理容器等購入費補助金	790
田代環境プラザ運営事務費	研修会等参加者負担金	327
	公害健康被害補償制度負担金	165
	危険物安全協会負担金	12
溶融飛灰処理経費	環境保全負担金	57
し尿処理事務費	静岡県西部衛生施設連絡会負担金	30
	研修会等参加者負担金	117
クリーンセンター管理運営経費	環境保全負担金	465
合併処理浄化槽設置推進事務費	静岡県浄化槽推進協議会負担金	38
合併処理浄化槽設置助成事業	合併処理浄化槽設置補助金	117,000
	合併処理浄化槽設置補助金（市単独分）	860
4 款合計		871,757

5 款 労働費

(単位：千円)

事業名	名称	予算額
勤労者教育資金利子補給金	勤労者教育資金利子補給金	437
勤労者住宅資金利子補給金	勤労者住宅資金利子補給金	7,200
労働団体助成事業	労働団体補助金	7,800
雇用対策事務費	合同企業ガイダンス負担金	350
高齢者雇用促進経費	全国シルバー人材センター事業協会負担金	50
	静岡県シルバー人材センター連合会負担金	50
	島田市シルバー人材センター補助金	13,036
企業内子育て環境アップ事業	育メン応援奨励金	500
U I J ターン就職促進事業	3 市連携 U I J ターン就職促進協議会負担金	1,500
5 款合計		30,923

6 款 農林業費

(単位：千円)

事業名	名称	予算額
農業委員会事務費	志太地区農業委員会協議会負担金	979
農業振興事務費	志太榛原地域農政研究会負担金	45
	全国山村振興連盟負担金	40
	志太榛原梨業振興協議会負担金	5
	静岡県中部農業共済組合運営費補助金	2,998
農業環境保全事業	静岡県農業用廃プラスチック適正処理推進委員会負担金	5
	環境保全型農業直接支払事業費補助金	3,120
	農業用廃プラスチック適正回収処理事業費補助金	700
農業制度資金利子補給金	農業経営基盤強化資金利子助成金	672
	農業基盤整備促進事業融資資金利子補給金	900
地域農産物消費拡大事業	アンテナショップ出店実行委員会負担金	50
	島田市農業祭実行委員会補助金	112
農業次世代人材投資事業	農業次世代人材投資資金	14,250
経営体育成支援事業	農業経営体育成支援事業費助成金	1,555
担い手育成支援事業	全国農業担い手サミットinしずおか市町負担金	265
	島田市農業経営振興会事業費補助金	900
がんばる認定農業者支援事業	がんばる認定農業者支援事業費補助金	20,000
農地中間管理事業	機構集積協力金	4,660
認定新規就農者支援事業	認定新規就農者支援事業費補助金	4,000
中山間地域等直接支払事業	中山間地域等直接支払交付金	7,920
畜産事務費	中部家畜保健衛生推進協議会負担金	10
	3市合同畜産堆肥共励会負担金	20
家畜防疫事業	死亡獣畜等処理事業補助金	299
茶業振興事業	川根お茶街道推進協議会負担金	500
	世界緑茶協会運営費負担金	740
	島田市茶手揉保存会事業費補助金	195
	島田市茶業振興協会事業費補助金	12,000
	茶改植等事業費補助金	728
	有機JAS認定手数料補助金	200
	農産物残留農薬検査支援補助金	400
	茶園集積推進事業費補助金	1,678
	有機JAS取組茶園奨励金	9,192
茶生産施設等整備事業	産地パワーアップ事業費補助金	103,480
	中山間地域農業振興整備事業費補助金	8,686
世界農業遺産推進経費	世界農業遺産静岡の茶草場農法推進協議会負担金	278
土地改良事務費	静岡県土地改良事業団体連合会負担金	1,021
多面的機能支払交付金事業	多面的機能支払交付金	47,771
大代川農地防災ダム管理経費	研修会等参加者負担金	180
	ダム所在市町村全国協議会負担金	13
大井川土地改良区負担金	大井川土地改良区負担金	19,281
	栃山川改修事業費負担金	987
	農業用水路保全事業費負担金	9,756
	大井川用水事業(二期)償還金負担金	848
牧之原畑総土地改良区負担金	牧之原畑総合整備土地改良区負担金	65,493
	牧之原地区国営造成土地改良施設整備事業償還金負担金	48,551

事業名	名称	予算額
土地改良区等助成事業	金谷土地改良区負担金	4,700
	土地改良事業費負担金	2,082
	蓬萊橋土地改良区補助金	200
	安間頭首工管理組合補助金	24
	神座土地改良区補助金	250
	抜里土地改良区補助金	600
県営土地改良事業負担金	県営土地改良事業負担金	22,746
農地中間管理機構関連農地整備事業負担金	農地中間管理機構関連農地整備事業負担金	4,000
地籍調査事業	静岡県国土調査協議会負担金	100
	志太榛原農林事務所管内国土調査連絡協議会負担金	10
林業振興事務費	大井川地区林業研究協議会負担金	70
	静岡県さくらの会負担金	20
	静岡県山林協会負担金	921
	静岡県中部流域林業活性化センター負担金	195
	みなと森と水ネットワーク会議負担金	50
	F-net大井川負担金	275
	森林組合おおいがわ運営事業費補助金	4,970
	森林振興事業費補助金	19,405
森林施業補助事業	間伐材搬出奨励事業費補助金	5,000
	森づくりS川根・NPO運営事業費補助金	7,000
森林整備地域活動支援事業	森林整備地域活動支援事業交付金	240
木材需要促進事業	木材需要促進対策奨励金	25,000
鳥獣対策事業	有害鳥獣防護柵等設置事業費補助金	4,740
	鳥獣被害防止対策事業費補助金	4,721
	狩猟免許取得補助金	104
森林環境整備促進事業	間伐推進事業費補助金	2,000
林道開設事業	森林基幹道大尾大日山線整備促進協議会負担金	15
県営林道整備事業負担金	県営林道事業負担金	7,760
6款合計		512,681

7款 商工費

(単位：千円)

事業名	名称	予算額
商工振興事務費	企業懇話会負担金	110
	静岡県国際経済振興会負担金	100
	静岡県郷土工芸品振興会負担金	30
	日本貿易振興機構負担金	234
島田市地域産業振興事業費補助金	地域産業振興事業費補助金	8,000
商店街街路灯等電気料補助金	商店街街路灯等電気料補助金	350
島田市にぎわい商店街支援事業補助金	にぎわい商店街支援事業補助金	1,500
島田産業まつり補助金	島田産業まつり補助金	2,250
島田夏まつり補助金	島田夏まつり補助金	1,350
商業活性化支援事業補助金	商業活性化支援事業補助金	500
遊休不動産リノベーション応援事業	遊休不動産リノベーション応援事業補助金	3,000
地域交流センター管理運営経費	島田市地域交流センター区分所有建物共益費負担金	1,359
島田市で創める新ビジネス応援事業	島田市で創める新ビジネス応援事業補助金	3,000
起業チャレンジャー支援事業	起業チャレンジャー支援協議会負担金	300
小口資金利子補給金	小口資金利子補給金	1,939
	小口資金融資信用保証料補助金	1,296
短期経営改善資金利子補給金	短期経営改善資金利子補給金	303
保証協会事務費負担金	保証協会事務負担金	1,410
商工見本市出品等補助金	商工見本市出品等補助金	270

事業名	名称	予算額
木材需要拡大推進事業費補助金	木材需要拡大推進事業費補助金	450
販路開拓事業費補助金	販路開拓事業費補助金	4,000
島田商工会議所補助金	島田商工会議所補助金	6,800
	島田商工会議所青年部分科会補助金	1,000
島田市商工会補助金	島田市商工会補助金	20,400
静岡県中小企業団体中央会補助金	静岡県中小企業団体中央会補助金	160
島田市商業者団体連絡協議会補助金	島田市商業者団体連絡協議会補助金	450
島田市商店街連合会補助金	島田市商店街連合会補助金	180
プレミアム付商品券事業	プレミアム付商品券交付金	450,000
企業誘致経費	静岡県企業立地市町推進連絡会負担金	31
企業立地促進事業費補助金	企業立地促進事業費補助金	9,750
観光事務費	静岡県観光協会負担金	587
	静岡県大型観光キャンペーン推進協議会負担金	647
	3市1町広域観光連携協議会負担金	250
	コンベンション・シティ推進事業負担金	250
	東海自然歩道連絡協議会負担金	50
	富士山静岡空港周辺地域観光振興研究会負担金	250
	静岡県中部・志太榛原地域連携DMO負担金	5,000
観光振興経費	S Lフェスタ実行委員会負担金	5,000
	大井川流域観光事業実行委員会負担金	6,000
	静岡県グリーンツーリズム協会負担金	30
	大井川で逢いましょう実行委員会負担金	3,000
	大井川流域エコ・アウトドアツーリズム協議会負担金	200
	観光振興活動支援事業費補助金	1,300
	観光特産品開発支援事業費補助金	500
マラソン大会開催経費	しまだ大井川マラソンinリバティ実行委員会交付金	10,000
	桜まつり走ろう会実行委員会交付金	400
合宿誘致促進経費	スポーツ・文化合宿補助金	4,400
	空港利用補助金	200
空港振興対策事業	富士山静岡空港利用促進協議会負担金	1,000
ようこそしまだへWELCOME事業	ようこそしまだへWELCOME事業補助金	300
農林家民宿等事業補助金	農林家民宿開業事業費補助金	500
島田市観光協会補助金	島田市観光協会補助金	75,000
金谷茶まつり事業費補助金	島田市観光協会補助金	2,000
	金谷茶まつり保存振興会補助金	6,000
島田大祭事業費補助金	島田大祭保存振興会補助金	25,000
	島田市観光協会補助金	11,500
川根温泉管理運営経費	中部ブロック道の駅連絡会負担金	70
7款合計		679,956

8款 土木費

(単位：千円)

事業名	名称	予算額
土木管理事務費	研修会等参加者負担金	200
道路河川事務費	静岡県道路利用者会議負担金	820
	栃山川水系改修促進協議会負担金	50
	研修会等参加者負担金	256
	静岡県道路協会負担金	30
	静岡県市町村道整備促進期成同盟会負担金	13
	静岡県国道協会負担金	40
	(主) 焼津森線道路整備促進期成同盟会負担金	52
	富士山静岡空港アクセス道路等建設促進期成同盟会負担金	60
	藤枝天竜線道路整備促進期成同盟会負担金	37
	静岡県河川協会負担金	405
	全国治水砂防協会負担金	800
	大井川改修促進期成同盟会負担金	317
	島田・磐田間バイパス建設促進期成同盟会負担金	100
	御前崎奥大井連絡道路整備促進期成同盟会負担金	25
道路施設管理経費	水道工事に伴う舗装復旧工事負担金	16,191
県単独道路改築事業	県道路整備事業負担金	8,000
東光寺谷川地区道路整備事業	県河川事業負担金	24,000
河川管理経費	河川愛護事業費補助金	2,662
急傾斜地崩壊対策事業	急傾斜地崩壊対策事業負担金	15,800
都市計画管理事務費	研修会等参加者負担金	95
	中部横断自動車道整備促進静岡県中部地域協議会負担金	64
	静岡県都市計画協会等負担金	100
	御前崎港整備促進期成同盟会負担金	20
	静岡県市街地再開発促進協議会負担金	10
	静岡県スマートIC協議会負担金	4
	新東名高速道路建設促進期成同盟会負担金	21
	無電柱化を推進する市区町村長の会負担金	3
	コンパクトなまちづくり推進協議会負担金	30
土地利用対策経費	研修会等参加者負担金	69
景観形成事業	景観形成事業費補助金	1,500
屋外広告物管理事務費	研修会等参加者負担金	4
街路事業事務費	静岡県街路事業促進協議会負担金	45
	研修会等参加者負担金	69
雨水浸透施設設置事業	雨水浸透施設設置費補助金	300
公園施設管理経費	日本公園緑地協会負担金	38
	全国都市公園整備促進協議会負担金	42
	研修会等参加者負担金	17
ばらのまちづくり推進事業	事務研究会等負担金	20
緑化活動推進事業	静岡県グリーンバンク負担金	66
	生け垣づくり補助金	1,050
	緑化推進事業補助金	760
ふじのくにフロンティア推進区域整備事業	豊かな暮らし空間創生事業費補助金	20,000
賑わい交流拠点整備事業	施工監理負担金	28,820
	新東名対策工事負担金	25,000
	大井川流域観光拠点施設整備事業費補助金	254,800

事業名	名称	予算額
住宅総務事務費	静岡県住宅行政連絡協議会負担金	15
	日本住宅協会負担金	18
	日本建築行政会議負担金	50
	静岡県建築行政連絡会議負担金	12
	全国建築審査会協議会負担金	9
市営住宅運営経費	研修会等参加者負担金	32
建築指導事務費	研修会等参加者負担金	112
建築物耐震改修促進事業	既存建築物耐震診断事業費補助金	6,400
	木造住宅補強計画作成事業費補助金	6,384
	木造住宅耐震補強事業費補助金	57,000
ブロック塀等耐震改修促進事業	ブロック塀等耐震改修促進事業費補助金	2,500
空き家対策事業	研修会等参加者負担金	107
中古住宅活用促進事業	中古住宅購入奨励金	24,700
8款合計		500,144

9款 消防費

(単位：千円)

事業名	名称	予算額
消防団員	消防団員退職報償金負担金	16,512
災害補償費	消防団員等公務災害補償等共済基金負担金	1,831
消防団活動経費	研修会等参加者負担金	59
	静岡県消防協会志太支部負担金	1,989
	分団交付金	8,560
消火栓整備事業	消火栓新設、埋設替及び修繕負担金	22,500
防災対策事務費	静岡県防災行政無線運営協議会負担金	1,243
	県内都市災害対策連絡会負担金	30
	自衛隊連絡協議会負担金	50
	静岡県防衛協会負担金	30
自主防災組織育成事業	自主防災組織育成対策補助金	15,000
家屋空間安全対策事業	命を守る安全空間整備費補助金	550
水防対策事業	消防団員等公務災害補償等共済基金負担金	148
9款合計		68,502

10款 教育費

(単位：千円)

事業名	名称	予算額
教育委員会事務費	静岡県市町教育委員会連絡協議会等負担金	71
事務局事務費	静岡県都市教育長協議会等負担金	50
	公立学校施設整備期成会負担金	2
	3市校務支援事務共同化事業負担金	578
教育研究事務費	静岡県言語・聴覚・発達障害教育研究会負担金	21
	静岡県教育研究会負担金	590
	全国公立学校難聴・言語障害教育研究協議会負担金	3
	志太地区教員研修会負担金	28
	全国適応指導教室連絡協議会負担金	5
	川根地区連携型中高一貫教育連絡協議会負担金	100
	志太地区教科用図書採択連絡協議会負担金	17
	小中学校P T A連絡協議会補助金	150
	中学校教育関係各種大会出場事業補助金	2,200
	学校運営教科指導研究事業補助金	2,200

事業名	名称	予算額
外国人英語指導等経費	渡航費用負担金	600
	自治体国際化協会人員別会費負担金	216
	J E T - A L T 傷害保険負担金	80
	研修会等参加者負担金	167
夢育・地育推進事業	夢育・地育推進事業交付金	5,000
部活動指導助成事業	志太榛原支部中学校体育連盟負担金	662
	静岡県中学校文化連盟負担金	74
チャレンジ教室運営経費	不登校児民間指導教室交付金	800
教職員健康診査事業	公立学校共済組合負担金	2,700
児童生徒等健康診査事業	日本スポーツ振興センター負担金	7,195
	志太地区学校保健会負担金	327
遠距離通学助成事業	遠距離通学児童生徒通学費補助金	74
小学校運営経費	テレビ共同受信施設負担金	3
私立幼稚園運営費補助金	私立幼稚園運営費補助金	7,000
	発達支援保育事業費補助金	1,600
私立幼稚園就園奨励費補助事業	私立幼稚園就園奨励費補助金	36,909
社会教育事務費	研修会等参加者負担金	10
	事務研究会等負担金	20
社会教育委員活動経費	事務研究会等負担金	35
	静岡県社会教育委員連絡協議会負担金	181
	中部地区社会教育委員連絡協議会負担金	51
少年健全育成経費	島田市子ども会連合会事業補助金	1,500
	通学合宿推進事業費補助金	202
青少年リーダー育成経費	島田地区ボーイスカウト・ガールスカウト事業補助金	265
	青少年指導者養成事業参加費補助金	40
成人記念事業	川根町青年団補助金	100
青少年育成支援センター運営経費	青少年補導センター連絡協議会負担金	9
	静岡県青少年育成会議負担金	4
公民館施設管理運営経費	テレビ共同受信施設負担金	2
	静岡県公民館連絡協議会負担金	147
図書館事務費	日本図書館協会負担金	37
	静岡県図書館協会負担金	70
	静岡州市立図書館協議会負担金	15
	静岡県統計協会負担金	30
交流拠点施設管理運営経費	中心市街地交流施設共益費分担金	4,200
博物館事務費	全国美術館会議負担金	30
	博物館協会負担金	53
	キッズアートプロジェクトしずおか負担金	30
	研修会等参加者負担金	148
文化財保存事務費	静岡県文化財保存協会負担金	5
	全国史跡整備市町村協議会負担金	50
	全国民俗芸能保存振興市町村連盟負担金	15
指定文化財管理経費	文化財保存管理事業費補助金	73
	史跡のまちなみ保存整備事業費補助金	128
芸術文化普及事業	文化プログラム支援事業費補助金	1,000
島田市文化協会補助金	島田市文化協会補助金	3,700
少年少女合唱団補助金	合唱団活動事業費補助金	1,000
市民文化祭運営経費	島田市民文化祭運営交付金	2,200
アートによる地域づくり推進事業	アート・コミュニティ推進事業費補助金	1,000
公共ホール市外加算使用料等助成事業	公共ホール市外加算使用料等助成金	299

事業名	名称	予算額
スポーツ振興事務費	事務研究会等負担金	6
	静岡県市町対抗駅伝大会島田市実行委員会交付金	1,300
スポーツ推進委員活動経費	事務研究会等負担金	195
元日マラソン開催経費	元日マラソン開催交付金	60
島田市体育協会補助金	島田市体育協会補助金	8,600
スポーツ振興事業交付金	川根地区カヌー競技振興会交付金	300
	文部科学大臣杯全日本少年春季軟式野球大会交付金	200
姉妹都市スポーツ少年団交流事業	姉妹都市スポーツ少年団交流事業交付金	900
体育施設事務費	体育施設協会負担金	5
学校給食事務費	研修会等参加者負担金	10
	学校給食共同調理場運営協議会負担金	27
	学校栄養士会負担金	91
10款合計		97,765
会計合計		4,323,474

負担金、補助金及び交付金一覧表 (国民健康保険事業特別会計)

(単位：千円)

事業名	名称	予算額
静岡県国民健康保険団体連合会負担金	静岡県国民健康保険団体連合会負担金	3,023
賦課徴収事務費	研修会等参加者負担金	26
	国民健康保険税電算業務負担金	2,693
一般被保険者療養給付費負担金	一般被保険者療養給付費負担金	5,417,788
退職被保険者等療養給付費負担金	退職被保険者等療養給付費負担金	21,522
一般被保険者療養費負担金	一般被保険者療養費負担金	44,236
退職被保険者等療養費負担金	退職被保険者等療養費負担金	710
一般被保険者高額療養費負担金	一般被保険者高額療養費負担金	704,148
退職被保険者等高額療養費負担金	退職被保険者等高額療養費負担金	3,709
一般被保険者高額介護合算療養費負担金	一般被保険者高額介護合算療養費負担金	500
退職被保険者等高額介護合算療養費負担金	退職被保険者等高額介護合算療養費負担金	100
一般被保険者移送費支給費	一般被保険者移送費	50
退職被保険者等移送費支給費	退職被保険者等移送費	50
出産育児一時金支給費	出産育児一時金	24,360
葬祭費支給費	葬祭費	7,500
一般被保険者医療給付費分事業費納付金	一般被保険者医療給付費分事業費納付金	1,765,751
退職被保険者等医療給付費分事業費納付金	退職被保険者等医療給付費分事業費納付金	1,360
一般被保険者後期高齢者支援金等分事業費納付金	一般被保険者後期高齢者支援金等分事業費納付金	620,310
退職被保険者等後期高齢者支援金等分事業費納付金	退職被保険者等後期高齢者支援金等分事業費納付金	509
介護納付金分事業費納付金	介護納付金分事業費納付金	197,709
その他の共同事業拠出金	その他の共同事業拠出金	10
糖尿病性腎症重症化予防事業	研修会等参加者負担金	22
会計合計		8,816,086

負担金、補助金及び交付金一覧表 (簡易水道事業特別会計)

(単位：千円)

事業名	名称	予算額
簡易水道事業事務費	静岡県簡易水道協会負担金	44
	水道料金関係業務負担金	5,736
会計合計		5,780

負担金、補助金及び交付金一覧表 (公共下水道事業特別会計)

(単位：千円)

事業名	名称	予算額
下水道事務費	研修会等参加者負担金	281
	下水道協会負担金	177
	電算業務負担金	287
下水道普及促進事業	水洗便所等改造資金利子補給金	1
	水洗便所設置事業費補助金	1
	公共下水道接続工事費補助金	1,000
地方公営企業法適用化事業	研修会等参加者負担金	36
汚水管渠整備事業	総合設計積算システム導入負担金	1,463
会計合計		3,246

負担金、補助金及び交付金一覧表（介護保険事業特別会計）

（単位：千円）

事業名	名称	予算額
介護保険総務事務費	研修会等参加者負担金	32
地域支援総務事務費	研修会等参加者負担金	19
介護保険料賦課徴収事務費	電算業務負担金	2,929
居宅介護サービス給付費負担金	訪問介護給付費負担金	319,746
	訪問入浴介護給付費負担金	102,624
	訪問看護給付費負担金	121,322
	訪問リハビリテーション給付費負担金	11,438
	通所介護給付費負担金	865,720
	通所リハビリテーション給付費負担金	326,560
	福祉用具貸与給付費負担金	199,623
	短期入所生活介護給付費負担金	279,351
	短期入所療養介護給付費負担金	26,504
	居宅療養管理指導給付費負担金	35,806
	特定施設入所者生活介護給付費負担金	474,324
	特例居宅介護サービス給付費負担金	特例居宅介護サービス給付費負担金
施設介護サービス給付費負担金	指定介護老人福祉施設介護サービス給付費負担金	1,272,327
	介護老人保健施設介護サービス給付費負担金	1,390,524
	指定介護療養型医療施設介護サービス給付費負担金	100,796
特例施設介護サービス給付費負担金	特例施設介護サービス給付費負担金	1
居宅介護福祉用具購入給付費負担金	居宅介護福祉用具購入給付費負担金	8,479
居宅介護住宅改修給付費負担金	居宅介護住宅改修給付費負担金	15,891
居宅介護サービス計画給付費負担金	居宅介護サービス計画給付費負担金	299,401
特例居宅介護サービス計画給付費負担金	特例居宅介護サービス計画給付費負担金	1
地域密着型介護サービス給付費負担金	認知症対応型通所介護給付費負担金	51,052
	小規模多機能型居宅介護給付費負担金	361,530
	認知症対応型共同生活介護給付費負担金	520,815
	定期巡回・随時対応型訪問介護看護給付費負担金	2,333
	地域密着型通所介護給付費負担金	415,461
特例地域密着型介護サービス給付費負担金	特例地域密着型サービス給付費負担金	1
介護予防サービス給付費負担金	訪問入浴介護給付費負担金	996
	訪問看護給付費負担金	7,859
	訪問リハビリテーション給付費負担金	946
	通所リハビリテーション給付費負担金	27,526
	福祉用具貸与給付費負担金	31,213
	短期入所生活介護給付費負担金	8,514
	短期入所療養介護給付費負担金	2,001
	居宅療養管理指導給付費負担金	4,020
特定施設入所者生活介護給付費負担金	62,831	
特例介護予防サービス給付費負担金	特例介護予防サービス給付費負担金	1
介護予防福祉用具購入給付費負担金	介護予防福祉用具購入給付費負担金	2,423
介護予防住宅改修給付費負担金	介護予防住宅改修給付費負担金	6,376
介護予防サービス計画給付費負担金	介護予防サービス計画給付費負担金	23,709
特例介護予防サービス計画給付費負担金	特例介護予防サービス計画給付費負担金	1
地域密着型介護予防サービス給付費負担金	認知症対応型通所介護給付費負担金	389
	小規模多機能型居宅介護給付費負担金	5,749
	認知症対応型共同生活介護給付費負担金	4,997
特例地域密着型介護予防サービス給付費負担金	特例地域密着型介護予防サービス給付費負担金	1
高額介護サービス費負担金	高額介護サービス費負担金	137,884

事業名	名称	予算額
高額介護予防サービス費負担金	高額介護予防サービス費負担金	600
高額医療合算介護サービス費負担金	高額医療合算介護サービス費負担金	16,944
高額医療合算介護予防サービス費負担金	高額医療合算介護予防サービス費負担金	100
特定入所者介護サービス費負担金	特定入所者介護サービス費負担金	212,552
特例特定入所者介護サービス費負担金	特例特定入所者介護サービス費負担金	1
特定入所者介護予防サービス費負担金	特定入所者介護予防サービス費負担金	500
特例特定入所者介護予防サービス費負担金	特例特定入所者介護予防サービス費負担金	1
総合事業訪問介護	総合事業訪問介護給付費負担金	25,722
総合事業通所介護	総合事業通所介護給付費負担金	126,537
おでかけデイサービス事業	おでかけデイサービス給付費負担金	27,600
高額総合事業サービス費負担金	高額総合事業サービス費負担金	316
高額医療合算総合事業サービス費負担金	高額医療合算総合事業サービス費負担金	348
介護予防ケアマネジメント事業	介護予防ケアマネジメント給付費負担金	29,140
認知症予防普及啓発事業	研修会等参加者負担金	14
パワーリハビリ教室事業	研修会等参加者負担金	17
居場所づくり事業	高齢者等居場所整備事業費補助金	2,000
しまトレ推進事業	しまトレ推進事業整備事業補助金	1,800
認知症施策推進事業	研修会等参加者負担金	76
	徘徊高齢者みまもりあいシステム利用補助金	168
認知症初期集中支援事業	研修会等参加者負担金	40
地域ケア会議推進事業	研修会等参加者負担金	15
介護相談員派遣事業	研修会等参加者負担金	90
会計合計		7,976,628

負担金、補助金及び交付金一覧表（介護サービス事業特別会計）

（単位：千円）

事業名	名称	予算額
訪問看護事務費	静岡県訪問看護ステーション協議会負担金	25
	全国訪問看護事業協会負担金	30
	静岡県社会福祉協議会等負担金	5
	財務会計システム利用負担金	15
	電算業務負担金	238
医療保険訪問看護事業	研修会等参加者負担金	20
居宅介護支援事業	研修会等参加者負担金	217
会計合計		550

負担金、補助金及び交付金一覧表（後期高齢者医療事業特別会計）

（単位：千円）

事業名	名称	予算額
保険料徴収事務費	後期高齢者医療保険料電算業務負担金	1,929
	電算業務負担金	169
事務費負担金	後期高齢者医療広域連合事務費負担金	31,177
保険料等負担金	後期高齢者医療広域連合保険料負担金	967,252
	後期高齢者医療広域連合基盤安定負担金	208,787
会計合計		1,209,314

負担金、補助金及び交付金一覧表 (水道事業会計)

収益的支出

(単位：千円)

目 名	名 称	予算額
配水及び給水費	総合設計積算システム導入負担金	822
	総合設計積算システム保守負担金	563
会計合計		1,385

2. 事業別概要

① 一般会計予算

(款) 1 議会費

(項) 1 議会費

(目) 1 議会費

事業名	事業概要	本年度	前年度	比較
議員	市議会議員20人の報酬	152,319	153,040	△721
嘱託員	議会費嘱託員1人の給与費 ・公用車の運転等 1人	2,058	2,058	0
一般職	議会費職員6人の給与費	46,621	48,031	△1,410
議会活動費	本会議、常任委員会等の運営に要する経費 及び議長会、協議会の負担金及び政務活動費	10,113	10,562	△449
議会事務費	議会運営事務に要する経費	15,421	16,721	△1,300

(款) 2 総務費

(項) 1 総務管理費

(目) 1 一般管理費

事業名	事業概要	本年度	前年度	比較
公務災害補償等認定委員会委員	公務災害補償等認定委員会委員3人の報酬 ・委員会開催予定回数 2回	39	39	0
公務災害補償等審査会委員	公務災害補償等審査会委員3人の報酬 ・審査会開催予定回数 1回	20	20	0
特別職報酬等審議会委員	特別職報酬等審議会委員7人の報酬 ・審議会開催予定回数 2回	91	91	0
退職手当審査会委員	退職手当審査会委員5人の報酬 ・審査会開催予定回数 1回	33	33	0
固定資産評価審査委員会委員	固定資産評価審査委員会委員5人の報酬 ・委員会開催予定回数 3回	143	272	△129
表彰審査委員会委員	表彰審査委員会委員7人の報酬 ・委員会開催予定回数 1回	46	46	0
嘱託員	一般管理費嘱託員23人の給与費 ・秘書課 1人 ・行政総務課 3人 ・人事課 10人 ・資産活用課 4人 ・契約検査課 1人 ・金谷南地域総合課 2人 ・金谷北地域総合課 1人 ・川根地域総合課 1人	40,741	43,188	△2,447
特別職	特別職(市長、副市長)の給与費	46,297	45,947	350
一般職	一般管理費職員135人の給与費	1,544,590	1,341,790	202,800

(単位：千円)

本年度の財源内訳		節区分	金額	事項別 明細書の ページ
特定財源	一般財源			
	152,319	1 報酬	90,300	85
		3 職員手当等	28,991	
		4 共済費	33,028	
	2,058	1 報酬	1,786	85
		4 共済費	272	
	46,621	2 給料	24,832	85
		3 職員手当等	13,673	
		4 共済費	8,116	
	10,113	8 報償費	300	85
		9 旅費	4,217	
		10 交際費	500	
		12 役務費	84	
		14 使用料及び賃借料	156	
		19 負担金、補助及び 交付金	4,856	
	15,421	8 報償費	10	85
		9 旅費	849	
		11 需用費	6,767	
		12 役務費	183	
		13 委託料	5,349	
		14 使用料及び賃借料	2,194	
		19 負担金、補助及び 交付金	69	

(単位：千円)

本年度の財源内訳		節区分	金額	事項別 明細書の ページ
特定財源	一般財源			
	39	1 報酬	39	85
	20	1 報酬	20	85
	91	1 報酬	91	85
	33	1 報酬	33	85
	143	1 報酬	143	85
	46	1 報酬	46	85
(その他) 雇用保険料自己負担金 1,088	39,653	1 報酬	31,865	85
		4 共済費	8,876	
	46,297	2 給料	27,528	85
		3 職員手当等	11,740	
		4 共済費	7,029	
(県支出金) 計量法事務交付金 117	1,415,204	2 給料	539,360	85
		3 職員手当等	821,529	
		4 共済費	183,701	

(款) 2 総務費

(項) 1 総務管理費

(目) 1 一般管理費

事業名	事業概要	本年度	前年度	比較
災害補償費	市議会議員及び非常勤の職員の公務災害に係る医療補償費等	100	100	0
秘書事務費	秘書事務に要する経費	8,117	8,056	61
表彰費	島田市表彰式開催等表彰に要する経費	715	677	38
金谷南支所事務費	金谷南支所事務の執行及び公用車の維持管理に要する経費	545	804	△259
金谷北支所事務費	金谷北支所事務の執行及び公用車の維持管理に要する経費	790	535	255
川根支所事務費	川根支所事務の執行及び公用車の維持管理に要する経費	1,159	2,660	△1,501

(款) 2 総務費

(項) 1 総務管理費

(目) 2 戦略推進費

事業名	事業概要	本年度	前年度	比較
戦略推進事務費	戦略推進事務に要する経費	4,355	6,317	△1,962
空港周辺プロジェクト推進事業	空港周辺プロジェクトの推進に要する経費 ・旧金谷中学校跡地活用事業	31,270	72,090	△40,820

(単位：千円)

本年度の財源内訳		節区分	金額	事項別 明細書の ページ
特定財源	一般財源			
(その他) 職員退職手当基金繰入金 120,000 雇用保険料自己負担金 268 静岡県後期高齢者医療広域連合派 遣職員負担金 4,500 公務災害補償基金過年度精算金 1 静岡地方税滞納整理機構派遣職員 負担金 4,500				
	100	5 災害補償費	100	85
	8,117	9 旅費 10 交際費 11 需用費 12 役務費 14 使用料及び賃借料 19 負担金、補助及び 交付金	3,158 1,300 1,178 577 279 1,625	85
	715	8 報償費 9 旅費 11 需用費 12 役務費	330 3 225 157	85
(その他) 市民コピーサービス複写代（金谷 南地域総合課） 1	544	11 需用費 12 役務費 13 委託料 14 使用料及び賃借料	436 48 58 3	85
(その他) 市民コピーサービス複写代（金谷 北地域総合課） 1	789	11 需用費 12 役務費 13 委託料 14 使用料及び賃借料 27 公課費	386 362 33 2 7	85
(その他) 市民コピーサービス複写代（川根 地域総合課） 24	1,135	11 需用費 12 役務費 13 委託料 14 使用料及び賃借料 27 公課費	953 104 82 13 7	85

(単位：千円)

本年度の財源内訳		節区分	金額	事項別 明細書の ページ
特定財源	一般財源			
	4,355	9 旅費 11 需用費 12 役務費 13 委託料 18 備品購入費 19 負担金、補助及び 交付金	808 250 909 2,160 181 47	85
(県支出金) 静岡空港隣接地域賑わい空間創生 事業費補助金 11,725 (その他) 地域振興セミナー開催事業助成金 240	19,305	8 報償費 9 旅費 11 需用費 12 役務費 13 委託料 14 使用料及び賃借料	200 488 458 257 1,000 447	85

(款) 2 総務費

(項) 1 総務管理費

(目) 2 戦略推進費

事業名	事業概要	本年度	前年度	比較
広域行政推進経費	広域行政の推進に要する経費	10,288	10,303	△15
ICT推進プロジェクト事業	地方創生推進交付金事業「ICTで人の流れを呼び込む教育・産業づくり推進プロジェクト」に要する経費	104,348	125,340	△20,992
政策推進事業費	新たな事務事業実施に向けた調査研究等に要する経費	10,000	10,000	0
第2期総合戦略策定事業	【新規事業】 第2期島田市まち・ひと・しごと創生総合戦略の策定に要する経費	4,931	0	4,931

(款) 2 総務費

(項) 1 総務管理費

(目) 3 広報費

事業名	事業概要	本年度	前年度	比較
広報活動経費	広報全般に要する経費	5,691	16,307	△10,616
広報発行経費	広報紙の発行に要する経費	10,903	10,903	0
行政番組放送事業	FM島田を活用した地域情報などの行政情報発信事業に要する経費	12,000	12,000	0
超短波放送難聴対策事業	難聴地域に向けた放送に係る送信所の管理等に要する経費	9,139	9,139	0
シティプロモーション推進事業	シティプロモーションの推進に要する経費	8,133	11,703	△3,570

(款) 2 総務費

(項) 1 総務管理費

(目) 4 地域振興費

事業名	事業概要	本年度	前年度	比較
自治推進委員	自治推進委員68人の報酬	10,120	10,120	0
嘱託員	地域振興費嘱託員1人の給与費	1,821	1,771	50

(単位：千円)

本年度の財源内訳		節区分	金額	事項別 明細書の ページ	
特定財源	一般財源				
		15 工事請負費	24,150		
		17 公有財産購入費	4,000		
		19 負担金、補助及び 交付金	270		
(その他) 連携中枢都市圏事業負担金	10,000	288	9 旅費	18	85
			13 委託料	10,000	
			19 負担金、補助及び 交付金	270	
(国庫支出金) 地方創生推進交付金	51,750	52,598	13 委託料	103,500	85
			14 使用料及び賃借料	848	
		10,000	13 委託料	10,000	85
		4,931	9 旅費	6	85
			13 委託料	4,925	

(単位：千円)

本年度の財源内訳		節区分	金額	事項別 明細書の ページ	
特定財源	一般財源				
(その他) ホームページバナー広告収入	378	5,313	4 共済費	309	87
			7 賃金	1,984	
			8 報償費	30	
			9 旅費	144	
			11 需用費	844	
			12 役務費	639	
			13 委託料	99	
			14 使用料及び賃借料	1,307	
			18 備品購入費	164	
			19 負担金、補助及び 交付金	171	
(国庫支出金) 自衛官募集事務委託金	42	10,860	11 需用費	10,903	87
(その他) 市刊行物売払収入(広報情報課)	1				
		12,000	12 役務費	12,000	87
		9,139	13 委託料	2,791	87
			14 使用料及び賃借料	10	
			19 負担金、補助及び 交付金	6,338	
(その他) 地域づくり推進事業助成金	2,900	3,233	9 旅費	116	87
自治総合センターコミュニティ助 成金(地域づくり助成事業)	2,000		11 需用費	1,523	
			12 役務費	1,294	
			13 委託料	5,200	

(単位：千円)

本年度の財源内訳		節区分	金額	事項別 明細書の ページ
特定財源	一般財源			
	10,120	1 報酬	10,120	87
	1,821	1 報酬	1,578	87

(款) 2 総務費

(項) 1 総務管理費

(目) 4 地域振興費

事業名	事業概要	本年度	前年度	比較
地域づくり事務費	地域づくり事務に要する経費	1,841	1,856	△15
地域おこし協力隊派遣事業	地域おこし協力隊の派遣に要する経費	13,098	12,390	708
空き家バンク事業	空き家バンクの実施に要する経費	1,329	1,330	△1
移住・定住促進事業	移住・定住の促進に要する経費	13,759	8,926	4,833
都市提携・交流事業	国内外の都市提携・交流事業に要する経費	4,714	6,572	△1,858
国際交流団体補助金	国際交流事業を実施する団体に対する補助金	5,740	3,767	1,973
平和祈念事業	島田市平和祈念事業等に要する経費	1,350	1,350	0
協働推進事務費	協働推進事務に要する経費	5,095	4,398	697
協働のまちづくり推進事業	協働のまちづくりの推進に要する経費 ・ファシリテーター養成講座 ・市民活動センター運営に要する経費 ・まちづくり市民ワークショップの開催	10,851	10,880	△29
まちづくり支援事業交付金	市民が主体的に取り組むまちづくり事業に対する交付金	3,194	3,212	△18
自治推進委員連絡会議運営経費	自治推進委員連絡会議の運営に要する経費	266	263	3

(単位：千円)

本年度の財源内訳		節区分	金額	事項別 明細書の ページ	
特定財源	一般財源				
		4 共済費	243		
(その他) 大津財産区事務受託事業収入	127	1,714	9 旅費	17	87
			11 需用費	89	
			12 役務費	60	
			19 負担金、補助及び 交付金	1,675	
		13,098	8 報償費	8,190	87
			9 旅費	278	
			11 需用費	257	
			12 役務費	61	
			14 使用料及び賃借料	1,980	
			19 負担金、補助及び 交付金	2,332	
(その他) 民間不動産バンク登録管理料	10	1,319	9 旅費	7	87
			13 委託料	322	
			19 負担金、補助及び 交付金	1,000	
(県支出金) 移住就業支援事業費補助金	3,750	10,009	9 旅費	70	87
			11 需用費	50	
			13 委託料	430	
			14 使用料及び賃借料	209	
			19 負担金、補助及び 交付金	13,000	
		4,714	4 共済費	566	87
			7 賃金	3,672	
			8 報償費	100	
			9 旅費	17	
			11 需用費	266	
			12 役務費	93	
		5,740	19 負担金、補助及び 交付金	5,740	87
		1,350	11 需用費	50	87
			19 負担金、補助及び 交付金	1,300	
(その他) 地縁団体認可証明書等発行手数料	1	5,094	9 旅費	151	87
			11 需用費	89	
			12 役務費	251	
			13 委託料	4,504	
			19 負担金、補助及び 交付金	100	
(その他) 地域振興セミナー開催事業助成金 地域協働促進助成金	600 3,000	7,251	8 報償費	200	87
			9 旅費	113	
			11 需用費	181	
			12 役務費	472	
			13 委託料	7,757	
			14 使用料及び賃借料	2,128	
(その他) 地域コミュニティ活性化事業助成 金	2,000	1,194	8 報償費	128	87
			9 旅費	48	
			11 需用費	18	
			19 負担金、補助及び 交付金	3,000	
		266	11 需用費	97	87
			12 役務費	81	

(款) 2 総務費

(項) 1 総務管理費

(目) 4 地域振興費

事業名	事業概要	本年度	前年度	比較
自治会連合会補助金	島田市自治会連合会事業に対する補助金	1,800	2,000	△200
自治会活動支援事業	自治会活動の活性化を図るための補助金及び手数料	34,583	34,476	107
コミュニティ育成支援事業	地域コミュニティの育成支援に要する経費	6,200	7,500	△1,300
ふるさと寄附金推進経費	ふるさと寄附金の推進に要する経費	46,897	61,566	△14,669
町内会組織助成事業	自治会又は町内会が実施する防犯灯等の整備事業に対する補助金 ・防犯灯電気料金補助金 ・防犯灯設置費等補助金 ・公会堂整備事業費補助金 ・ポスター等掲示場設置事業費補助金	22,158	20,860	1,298

(款) 2 総務費

(項) 1 総務管理費

(目) 5 人権・男女共同参画費

事業名	事業概要	本年度	前年度	比較
男女共同参画推進委員会委員	男女共同参画推進委員会委員7人の報酬 ・委員会開催予定回数 3回	147	147	0
いじめ問題調査委員会委員	いじめ問題調査委員会委員5人の報酬	100	100	0
人権擁護啓発経費	人権擁護の啓発及び関係機関との連絡調整に要する経費	319	325	△6
人権施策推進経費	人権施策の推進に要する経費	143	143	0
男女共同参画社会推進事業	男女共同参画の推進に要する経費 ・島田市男女共同参画行動計画の進行管理 ・情報紙の発行 ・女性議会の開催	2,182	2,653	△471

(款) 2 総務費

(項) 1 総務管理費

(目) 6 市民相談費

事業名	事業概要	本年度	前年度	比較
嘱託員	市民相談費嘱託員6人の給与費 ・一般相談員 3人 ・消費生活相談員 3人	9,614	9,531	83
市民相談事業	市民相談系の運営に要する経費	945	957	△12

(単位：千円)

本年度の財源内訳		節区分	金額	事項別 明細書の ページ
特定財源	一般財源			
		14 使用料及び賃借料	88	
	1,800	19 負担金、補助及び 交付金	1,800	87
	34,583	12 役務費	33,613	87
		19 負担金、補助及び 交付金	970	
(その他) 自治総合センターコミュニティ助 成金(一般コミュニティ助成事業)	6,000	19 負担金、補助及び 交付金	6,200	87
	46,897	11 需用費	30,000	87
		12 役務費	2,100	
		13 委託料	14,397	
		14 使用料及び賃借料	400	
(その他) 公共施設ユニバーサルデザイン化 及び省エネルギー・新エネルギー 機器導入事業助成金	4,400	19 負担金、補助及び 交付金	22,158	87

(単位：千円)

本年度の財源内訳		節区分	金額	事項別 明細書の ページ	
特定財源	一般財源				
	147	1 報酬	147	87	
	100	1 報酬	100	87	
	319	9 旅費	5	87	
		11 需用費	59		
		19 負担金、補助及び 交付金	255		
(県支出金) 人権問題啓発事業費交付金	40	103	8 報償費	89	87
		9 旅費	4		
		11 需用費	50		
(県支出金) 人権問題啓発事業費交付金	187	1,395	8 報償費	700	87
(その他) 地域振興セミナー開催事業助成金	600		9 旅費	20	
			11 需用費	96	
			12 役務費	270	
			13 委託料	1,069	
		14 使用料及び賃借料	27		

(単位：千円)

本年度の財源内訳		節区分	金額	事項別 明細書の ページ
特定財源	一般財源			
	9,614	1 報酬	8,754	89
		4 共済費	860	
	945	8 報償費	140	89
		9 旅費	8	
		11 需用費	105	

(款) 2 総務費

(項) 1 総務管理費

(目) 6 市民相談費

事業名	事業概要	本年度	前年度	比較
消費者保護事業	消費者保護事業に要する経費 ・消費者被害防止啓発事業 ・消費生活モニター経費 ・生活用品活用バンク ・消費者団体活動補助金 3団体	1,497	3,646	△2,149
防犯対策事業	防犯対策事業に要する経費 ・島田警察署管内防犯協会負担金 ・地域防犯活動補助金	5,497	5,285	212

(款) 2 総務費

(項) 1 総務管理費

(目) 7 行政経営費

事業名	事業概要	本年度	前年度	比較
総務事務費	総務事務に要する経費	572	1,003	△431
契約検査事務費	契約検査事務に要する経費	2,625	3,144	△519
経営管理事務費	経営管理事務に要する経費	1,241	1,334	△93
行政改革推進経費	行政改革の推進に要する経費	495	591	△96
デジタルマーケティング施策推進事業	【新規事業】 デジタルマーケティング施策の推進に要する経費	19,079	0	19,079
人事事務費	人事事務に要する経費	21,665	21,794	△129

(単位：千円)

本年度の財源内訳		節区分	金額	事項別 明細書の ページ
特定財源	一般財源			
		12 役務費	133	
		13 委託料	407	
		14 使用料及び賃借料	12	
		19 負担金、補助及び 交付金	140	
(県支出金) 消費者行政強化促進事業費補助金	455	8 報償費	320	89
	1,042	9 旅費	214	
		11 需用費	211	
		12 役務費	129	
		19 負担金、補助及び 交付金	623	
	5,497	8 報償費	220	89
		9 旅費	8	
		11 需用費	271	
		12 役務費	31	
		13 委託料	77	
		19 負担金、補助及び 交付金	4,890	

(単位：千円)

本年度の財源内訳		節区分	金額	事項別 明細書の ページ
特定財源	一般財源			
(その他) 地図売払収入(行政総務課)	8	11 需用費	572	89
	2,625	9 旅費	295	89
		11 需用費	232	
		12 役務費	45	
		13 委託料	383	
		14 使用料及び賃借料	22	
		19 負担金、補助及び 交付金	1,648	
	1,241	8 報償費	500	89
		9 旅費	77	
		12 役務費	70	
		13 委託料	550	
		14 使用料及び賃借料	8	
	495	19 負担金、補助及び 交付金	36	
	495	8 報償費	387	89
		9 旅費	57	
		11 需用費	19	
		19 負担金、補助及び 交付金	32	
	19,079	9 旅費	379	89
		13 委託料	18,700	
(その他) 人事管理電算業務受託事業収入	90	4 共済費	5,181	89
雇用保険料自己負担金	724	7 賃金	13,866	
職員公舎家賃自己負担金	184	9 旅費	102	
		11 需用費	815	
		12 役務費	168	
		13 委託料	594	

(款) 2 総務費

(項) 1 総務管理費

(目) 7 行政経営費

事業名	事業概要	本年度	前年度	比較
職員研修経費	職員研修等の実施に要する経費 ・自治大学校 ・市町村アカデミー ・早稲田大学マニフェスト研究所 ・都市経営プロフェッショナルスクール ・内閣府防災スペシャリスト養成研修 など	8,912	10,438	△1,526
職員福利厚生経費	定期健康診断等職員の福利厚生に要する経費	11,021	13,428	△2,407
人事管理システム運用経費	人事管理システムの維持管理に要する経費	17,098	7,036	10,062
財政事務費	財政事務に要する経費	967	1,021	△54
財務会計システム運用経費	財務会計システムの保守に要する経費	3,286	2,963	323
財務書類作成経費	新地方公会計統一基準モデルに対応する財務書類作成に要する経費	4,118	4,640	△522
自動車運行管理費	公用車33台（バス、普通乗用、小型乗用、小型貨物、軽乗用、軽貨物）の維持管理に要する経費	10,891	13,006	△2,115
公用バス運行事業（包括業務委託）	【新規事業】 公用バス運行事業の包括業務委託に要する経費	3,990	0	3,990

(款) 2 総務費

(項) 1 総務管理費

(目) 8 文書費

事業名	事業概要	本年度	前年度	比較
情報公開・個人情報保護審査会委員	情報公開審査会・個人情報保護審査会委員5人の報酬 ・審査会開催予定回数 3回	117	117	0
個人情報保護審議会委員	個人情報保護審議会委員7人の報酬 ・審議会開催予定回数 3回	147	147	0
行政不服審査会委員	行政不服審査会委員5人の報酬 ・審査会開催予定回数 3回	117	117	0
文書法制事務費	文書法制事務に要する経費	3,252	4,179	△927
例規システム運用経費	島田市例規集検索システムの運用及びデータ更新に要する経費	3,257	4,450	△1,193

(単位：千円)

本年度の財源内訳		節区分	金額	事項別 明細書の ページ
特定財源	一般財源			
		14 使用料及び賃借料	661	
		19 負担金、補助及び 交付金	278	
(その他)	7,887	8 報償費	127	89
市町職員研修事業助成金 793		9 旅費	2,693	
職員公舎家賃自己負担金 132		11 需用費	214	
地方創生アドバイザー事業助成金 100		13 委託料	1,777	
		14 使用料及び賃借料	945	
		19 負担金、補助及び 交付金	3,156	
(その他)	10,337	9 旅費	14	89
職員任意共済取扱事務費 684		11 需用費	389	
		12 役務費	509	
		13 委託料	10,109	
(その他)	7,348	11 需用費	115	89
人事管理電算業務受託事業収入 9,750		13 委託料	14,186	
		14 使用料及び賃借料	2,797	
	967	9 旅費	229	89
		11 需用費	686	
		12 役務費	20	
		19 負担金、補助及び 交付金	32	
(その他)	3,256	13 委託料	3,286	89
財務会計業務受託事業収入 15				
財務会計システム保守負担金 15				
	4,118	12 役務費	357	89
		13 委託料	3,761	
	10,891	11 需用費	7,747	89
		12 役務費	1,930	
		18 備品購入費	1,019	
		27 公課費	195	
	3,990	13 委託料	3,990	89

(単位：千円)

本年度の財源内訳		節区分	金額	事項別 明細書の ページ
特定財源	一般財源			
	117	1 報酬	117	89
	147	1 報酬	147	89
(その他)	78	1 報酬	117	89
駿遠学園事務受託事業収入 39				
(その他)	3,250	9 旅費	94	89
公文書複写・郵送代(行政総務課)	2	11 需用費	2,440	
		12 役務費	654	
		19 負担金、補助及び 交付金	64	
	3,257	13 委託料	3,257	89

(款) 2 総務費

(項) 1 総務管理費

(目) 8 文書費

事業名	事業概要	本年度	前年度	比較
文書管理事務費	郵便料、複写機使用料、印刷機維持管理などに要する経費	15,610	11,546	4,064
ファイリングシステム運用経費	文書ファイリングシステム維持管理に要する経費	1,546	1,824	△278

(款) 2 総務費

(項) 1 総務管理費

(目) 9 情報管理費

事業名	事業概要	本年度	前年度	比較
電算機器維持経費	情報処理機器及び通信設備等の維持管理等に要する経費 ・全庁LANシステム ・住民情報システム など	179,599	168,909	10,690
情報セキュリティ強化対策経費	社会保障・税番号制度に伴う情報セキュリティ強化に要する維持経費	22,204	18,971	3,233
電子自治体推進経費	電子自治体化及び地域情報化の推進に要する経費 ・子育てワンストップサービスの提供 ・オープンデータ活用推進 など	4,630	2,745	1,885
社会保障・税番号制度システム整備費(総務省分)	社会保障・税番号制度システムの情報連携に必要となる、データ標準レイアウトの改版に伴うシステム改修に要する経費	550	1,900	△1,350
社会保障・税番号制度システム整備費(厚生労働省分)	社会保障・税番号制度システムの情報連携に必要となる、データ標準レイアウトの改版に伴うシステム改修に要する経費	2,695	2,600	95

(款) 2 総務費

(項) 1 総務管理費

(目) 10 財産管理費

事業名	事業概要	本年度	前年度	比較
嘱託員	財産管理費嘱託員1人の給与費	1,863	1,863	0
普通財産管理経費	普通財産の維持管理に要する経費	30,276	16,272	14,004

(単位：千円)

本年度の財源内訳		節区分	金額	事項別 明細書の ページ	
特定財源	一般財源				
(その他)	15,130	9 旅費	32	89	
市民コピーサービス複写代（行政 総務課）		60	11 需用費		6,050
外部団体郵便料		420	12 役務費		2,010
			13 委託料		5,413
			14 使用料及び賃借料		2,073
			19 負担金、補助及び 交付金		32
(その他)	1,126	11 需用費	1,162	89	
古紙等資源売払収入（行政総務課 ）		420	13 委託料		76
			18 備品購入費		308

(単位：千円)

本年度の財源内訳		節区分	金額	事項別 明細書の ページ	
特定財源	一般財源				
(国庫支出金)	168,275	9 旅費	156	89	
特定個人情報関連事務委託交付金 に係る補助金		2,391	11 需用費		10,898
(その他)			12 役務費		12,977
電算業務受託事業収入		8,932	13 委託料		30,256
電算機器売払収入（広報情報課）		1	14 使用料及び賃借料		116,135
			18 備品購入費		2,986
			19 負担金、補助及び 交付金		6,191
	22,204	13 委託料	8,699	89	
			14 使用料及び賃借料		13,505
	4,630	9 旅費	74	89	
			14 使用料及び賃借料		4,489
			18 備品購入費		67
(国庫支出金)	550	13 委託料	550	89	
社会保障・税番号制度システム整 備費補助金（総務省分）					
(国庫支出金)	899	13 委託料	2,695	89	
社会保障・税番号制度システム整 備費補助金（厚生労働省分）	1,796				

(単位：千円)

本年度の財源内訳		節区分	金額	事項別 明細書の ページ	
特定財源	一般財源				
	1,863	1 報酬	1,620	91	
			4 共済費		243
(その他)	29,009	8 報償費	50	91	
建物維持管理等負担金		908	9 旅費		2
横井二丁目建物借地負担金		301	11 需用費		883
普通財産建物保守管理等負担金		58	12 役務費		3,411
			13 委託料		4,684
			14 使用料及び賃借料		2,116
			15 工事請負費		18,769
			16 原材料費		96
			19 負担金、補助及び 交付金		265

(款) 2 総務費

(項) 1 総務管理費

(目) 10 財産管理費

事業名	事業概要	本年度	前年度	比較
公共施設マネジメント実施経費	公共施設マネジメントの実施に要する経費	8,364	30,361	△21,997
公共施設営繕事務費	公共施設の営繕に要する経費	1,672	994	678
旧金谷庁舎跡地利活用事業	【新規事業】 旧金谷庁舎跡地利活用事業に要する経費	25,536	0	25,536
庁舎等管理経費	庁舎の維持管理に要する経費 ・本庁舎 ・会議棟等附属建物 など	77,204	88,568	△11,364
金谷南支所等管理経費	金谷南支所等の維持管理に要する経費 ・金谷南支所 ・金谷東会館 ・かなや会館	17,488	15,787	1,701
金谷北支所等管理経費	金谷北支所等の維持管理に要する経費 ・金谷北支所 ・北五和会館	9,763	9,506	257
川根支所等管理経費	川根支所及び茶室棟「杉風庵」の維持管理に要する経費	9,462	9,969	△507
建物等共済事務費	建物・自動車等の保険料及び共済の事務に要する経費	28,672	28,627	45

(単位：千円)

本年度の財源内訳		節区分	金額	事項別 明細書の ページ
特定財源	一般財源			
	8,364	8 報償費	90	91
		9 旅費	225	
		11 需用費	10	
		13 委託料	2,160	
		14 使用料及び賃借料	660	
		19 負担金、補助及び 交付金	5,219	
	1,672	9 旅費	82	91
		11 需用費	131	
		13 委託料	789	
		14 使用料及び賃借料	455	
		19 負担金、補助及び 交付金	215	
(その他) 公共施設整備基金繰入金 5,000	20,536	9 旅費	65	91
		13 委託料	25,471	
(その他) 自動現金支払機等電気使用料(資産活用課) 292 外部団体等電話料 130 外部団体等テレビ受信料 14 鉄類等売払収入(資産活用課) 60 古紙等資源売払収入(資産活用課) 1	76,707	8 報償費	50	91
		9 旅費	2	
		11 需用費	22,811	
		12 役務費	8,747	
		13 委託料	39,314	
		14 使用料及び賃借料	1,543	
		15 工事請負費	4,000	
		16 原材料費	87	
		18 備品購入費	650	
(その他) かなや会館使用料 358 コミュニティサロン金谷南使用料 948 行政財産使用料(金谷南地域総合課) 26 土地貸付収入(金谷南地域総合課) 79 金谷南地域交流センター電気使用料 1 金谷南地域交流センター施設管理 分担金 1,709	14,367	8 報償費	72	91
		11 需用費	3,798	
		12 役務費	537	
		13 委託料	12,792	
		14 使用料及び賃借料	243	
		18 備品購入費	46	
(その他) コミュニティサロン金谷北使用料 330 土地貸付収入(金谷北地域総合課) 194	9,239	11 需用費	2,435	91
		12 役務費	197	
		13 委託料	4,924	
		14 使用料及び賃借料	2,075	
		18 備品購入費	132	
(その他) 茶室棟使用料 1 行政財産使用料(川根地域総合課) 19 土地貸付収入(川根地域総合課) 120 広告用モニター電気使用料(川根 地域総合課) 1	9,321	11 需用費	1,893	91
		12 役務費	496	
		13 委託料	6,605	
		14 使用料及び賃借料	468	
	28,672	9 旅費	8	91
		12 役務費	27,664	
		22 補償、補填及び賠 償金	1,000	

(款) 2 総務費 (項) 1 総務管理費 (目) 11 市役所新庁舎整備費

事業名	事業概要	本年度	前年度	比較
新庁舎等整備基本計画審議会委員	新庁舎等整備基本計画審議会委員8人の報酬 ・審議会開催予定回数 2回	110	0	110
市役所新庁舎整備事業	【新規事業】 市役所新庁舎整備に要する経費	214,616	0	214,616

(款) 2 総務費 (項) 1 総務管理費 (目) 12 公平委員会費

事業名	事業概要	本年度	前年度	比較
公平委員会委員	公平委員会委員3人の報酬 ・委員会開催予定回数 3回	65	65	0
公平委員会事務費	公平委員会運営事務に要する経費	91	107	△16

(款) 2 総務費 (項) 1 総務管理費 (目) 13 会計管理費

事業名	事業概要	本年度	前年度	比較
会計管理事務費	会計管理事務に要する経費	6,928	6,847	81

(款) 2 総務費 (項) 1 総務管理費 (目) 14 諸費

事業名	事業概要	本年度	前年度	比較
農業費県補助金返還金	農地流動化奨励金等の返還金	10	10	0

(款) 2 総務費 (項) 1 総務管理費 (目) 15 財政調整基金費

事業名	事業概要	本年度	前年度	比較
財政調整基金利子積立金	財政調整基金に係る預金利子の積立て	2,600	4,490	△1,890

(款) 2 総務費 (項) 1 総務管理費 (目) 16 減債基金費

事業名	事業概要	本年度	前年度	比較
減債基金利子積立金	減債基金に係る預金利子の積立て	3,760	3,760	0

(単位：千円)

本年度の財源内訳		節区分	金額	事項別 明細書の ページ
特定財源	一般財源			
	110	1 報酬	110	91
(その他) 公共施設整備基金繰入金	185,000	9 旅費	160	91
	29,616	11 需用費	545	
		12 役務費	50	
		13 委託料	206,294	
		14 使用料及び賃借料	7,567	

(単位：千円)

本年度の財源内訳		節区分	金額	事項別 明細書の ページ
特定財源	一般財源			
	65	1 報酬	65	91
	91	9 旅費	28	91
		19 負担金、補助及び 交付金	63	

(単位：千円)

本年度の財源内訳		節区分	金額	事項別 明細書の ページ
特定財源	一般財源			
(その他) 静岡県収入証紙売りさばき収入	446	4 共済費	43	91
	6,482	7 賃金	288	
		9 旅費	81	
		11 需用費	2,140	
		12 役務費	4,283	
		18 備品購入費	30	
		19 負担金、補助及び 交付金	63	

(単位：千円)

本年度の財源内訳		節区分	金額	事項別 明細書の ページ
特定財源	一般財源			
(その他) 農地流動化奨励金等返還金	10	23 償還金、利子及び 割引料	10	91

(単位：千円)

本年度の財源内訳		節区分	金額	事項別 明細書の ページ
特定財源	一般財源			
(その他) 財政調整基金利子	2,600	25 積立金	2,600	91

(単位：千円)

本年度の財源内訳		節区分	金額	事項別 明細書の ページ
特定財源	一般財源			
(その他) 減債基金利子	3,760	25 積立金	3,760	91

(款) 2 総務費 (項) 1 総務管理費 (目) 17 公共施設整備基金費

事業名	事業概要	本年度	前年度	比較
公共施設整備基金 利子積立金	公共施設整備基金に係る預金利子の積立て	676	600	76

(款) 2 総務費 (項) 1 総務管理費 (目) 18 退職手当基金費

事業名	事業概要	本年度	前年度	比較
退職手当基金利子 積立金	退職手当基金に係る預金利子の積立て	396	325	71

(款) 2 総務費 (項) 1 総務管理費 (目) 19 ふるさと創生基金費

事業名	事業概要	本年度	前年度	比較
ふるさと創生基金 利子積立金	ふるさと創生基金に係る預金利子の積立て	3	3	0

(款) 2 総務費 (項) 1 総務管理費 (目) 20 交通安全対策基金費

事業名	事業概要	本年度	前年度	比較
交通安全対策基金 利子積立金	交通安全対策基金に係る預金利子の積立て	7	4	3
交通安全対策基金 新規積立金	交通安全対策基金の新規積立て	6,545	6,439	106

(款) 2 総務費 (項) 1 総務管理費 (目) 21 ふるさと応援基金費

事業名	事業概要	本年度	前年度	比較
ふるさと応援基金 利子積立金	ふるさと応援基金に係る預金利子の積立て	14	20	△6
ふるさと応援基金 新規積立金	ふるさと応援基金の新規積立て	56,000	40,000	16,000

(款) 2 総務費 (項) 1 総務管理費 (目) 22 地域振興基金費

事業名	事業概要	本年度	前年度	比較
地域振興基金利子 積立金	地域振興基金に係る預金利子の積立て	14,898	14,898	0

(款) 2 総務費 (項) 1 総務管理費 (目) 23 過疎地域自立促進基金費

事業名	事業概要	本年度	前年度	比較
過疎地域自立促進 基金利子積立金	過疎地域自立促進基金に係る預金利子の積 立て	39	21	18
過疎地域自立促進 基金新規積立金	過疎地域自立促進基金の新規積立て	40,000	38,400	1,600

(単位：千円)

本年度の財源内訳		節区分	金額	事項別 明細書の ページ
特定財源	一般財源			
(その他) 公共施設整備基金利子	676	25 積立金	676	91

(単位：千円)

本年度の財源内訳		節区分	金額	事項別 明細書の ページ
特定財源	一般財源			
(その他) 退職手当基金利子	396	25 積立金	396	91

(単位：千円)

本年度の財源内訳		節区分	金額	事項別 明細書の ページ
特定財源	一般財源			
(その他) ふるさと創生基金利子	3	25 積立金	3	91

(単位：千円)

本年度の財源内訳		節区分	金額	事項別 明細書の ページ
特定財源	一般財源			
(その他) 交通安全対策基金利子	7	25 積立金	7	91
(その他) 自転車等駐車場使用料	6,545	25 積立金	6,545	91

(単位：千円)

本年度の財源内訳		節区分	金額	事項別 明細書の ページ
特定財源	一般財源			
(その他) ふるさと応援基金利子	14	25 積立金	14	91
	56,000	25 積立金	56,000	93

(単位：千円)

本年度の財源内訳		節区分	金額	事項別 明細書の ページ
特定財源	一般財源			
(その他) 地域振興基金利子	14,898	25 積立金	14,898	93

(単位：千円)

本年度の財源内訳		節区分	金額	事項別 明細書の ページ
特定財源	一般財源			
(その他) 過疎地域自立促進基金利子	39	25 積立金	39	93
(地方債) 過疎対策事業債(基金)	40,000	25 積立金	40,000	93

(款) 2 総務費

(項) 2 徴税費

(目) 1 税務総務費

事業名	事業概要	本年度	前年度	比較
一般職	税務総務費職員38人の給与費	242,925	243,155	△230

(款) 2 総務費

(項) 2 徴税費

(目) 2 賦課徴収費

事業名	事業概要	本年度	前年度	比較
嘱託員	賦課徴収費嘱託員4人の給与費 ・課税課 2人 ・納税課 2人	7,296	7,244	52
市民税課税事務費	市民税課税事務に要する経費	32,793	31,813	980
資産税課税事務費	資産税課税事務に要する経費	64,280	55,370	8,910
諸税課税事務費	軽自動車税等課税事務に要する経費	4,638	4,455	183
徴収事務費	市税徴収事務に要する経費	20,798	16,930	3,868
市税過誤納付金払戻金	法人市民税等における過年度の過誤納付金に対する還付金	75,000	75,000	0

(款) 2 総務費

(項) 3 戸籍住民基本台帳費

(目) 1 戸籍住民基本台帳費

事業名	事業概要	本年度	前年度	比較
嘱託員	戸籍住民基本台帳費嘱託員4人の給与費 ・六合行政サービスセンター 2人 ・初倉行政サービスセンター 2人	2,257	4,510	△2,253
一般職	戸籍住民基本台帳費職員10人の給与費	66,140	67,934	△1,794

(単位：千円)

本年度の財源内訳		節区分	金額	事項別 明細書の ページ	
特定財源	一般財源				
(県支出金) 県民税徴収委託金	157,000	85,925	2 給料	127,635	93
			3 職員手当等	71,672	
			4 共済費	43,618	

(単位：千円)

本年度の財源内訳		節区分	金額	事項別 明細書の ページ	
特定財源	一般財源				
		7,296	1 報酬	6,324	93
			4 共済費	972	
		32,793	4 共済費	430	93
			7 賃金	2,894	
			9 旅費	115	
			11 需用費	4,607	
			12 役務費	5,734	
			13 委託料	5,281	
			14 使用料及び賃借料	11,593	
			19 負担金、補助及び 交付金	2,139	
(その他) 証明閲覧手数料（課税課）	1,477	62,803	9 旅費	147	93
			11 需用費	2,162	
			12 役務費	3,563	
			13 委託料	57,253	
			14 使用料及び賃借料	981	
(その他) 原動機付自転車標識弁償金	1	4,637	19 負担金、補助及び 交付金	174	93
			11 需用費	654	
			12 役務費	3,167	
			13 委託料	567	
(その他) 証明等手数料（納税課） 督促手数料	3,750 1	17,047	19 負担金、補助及び 交付金	250	93
			9 旅費	169	
			11 需用費	1,688	
			12 役務費	10,726	
			13 委託料	1,450	
			14 使用料及び賃借料	644	
			19 負担金、補助及び 交付金	6,121	
		75,000	23 償還金、利子及び 割引料	75,000	93

(単位：千円)

本年度の財源内訳		節区分	金額	事項別 明細書の ページ	
特定財源	一般財源				
		2,257	1 報酬	2,097	93
			4 共済費	160	
(国庫支出金) 中長期在留者住居地届出等事務委 託金 (県支出金)	192	63,264	2 給料	35,669	93
			3 職員手当等	18,858	
			4 共済費	11,613	

(款) 2 総務費

(項) 3 戸籍住民基本台帳費

(目) 1 戸籍住民基本台帳費

事業名	事業概要	本年度	前年度	比較
戸籍住民基本台帳事務費	戸籍・住民基本台帳事務に要する経費 ・戸籍・住民基本台帳事務 ・印鑑登録事務 ・証明書交付事務 ・旅券事務	67,671	68,609	△938
個人番号カード交付事務費	社会保障・税番号制度に伴う通知カードの送付及び個人番号カードの交付に要する経費	28,721	26,623	2,098
行政サービスセンター窓口事業(包括業務委託)	【新規事業】 初倉及び六合行政サービスセンター窓口事業の包括業務委託に要する経費	3,006	0	3,006
住居表示事務費	住居表示事務に要する経費	48	51	△3

(款) 2 総務費

(項) 4 選挙費

(目) 1 選挙管理委員会費

事業名	事業概要	本年度	前年度	比較
選挙管理委員会委員	選挙管理委員会委員4人の報酬	1,020	1,020	0
不在者投票投票立会人	指定病院等における不在者投票投票立会人の報酬	43	43	0
一般職	選挙管理委員会費職員2人の給与費	14,683	14,361	322
選挙管理委員会事務費	選挙管理委員会事務に要する経費	750	596	154

(款) 2 総務費

(項) 4 選挙費

(目) 2 選挙啓発費

事業名	事業概要	本年度	前年度	比較
明るい選挙推進事業	選挙の投票を啓発するとともに、公明かつ公正な選挙を推進するための活動に要する経費	327	341	△14

(単位：千円)

本年度の財源内訳		節区分	金額	事項別 明細書の ページ
特定財源	一般財源			
人口移動調査等委託金	35			
旅券法事務交付金	2,649			
(国庫支出金)		9 旅費	135	93
中長期在留者住居地届出等事務委託金	195	11 需用費	2,643	
(県支出金)		12 役務費	873	
人口動態統計調査事務委託金	104	13 委託料	41,354	
(その他)		14 使用料及び賃借料	19,850	
自動車臨時運行許可手数料	427	19 負担金、補助及び交付金	2,816	
戸籍手数料	15,826			
住民基本台帳手数料	12,723			
印鑑登録・証明等手数料	9,837			
(国庫支出金)		4 共済費	773	93
個人番号カード交付事業費補助金	21,415	7 賃金	4,847	
個人番号カード交付事務費補助金	4,740	11 需用費	305	
(その他)		12 役務費	1,083	
個人番号カード等再交付手数料	158	13 委託料	70	
		18 備品購入費	70	
		19 負担金、補助及び交付金	21,573	
	3,006	13 委託料	3,006	93
		9 旅費	4	93
	48	11 需用費	29	
		12 役務費	15	

(単位：千円)

本年度の財源内訳		節区分	金額	事項別 明細書の ページ
特定財源	一般財源			
	1,020	1 報酬	1,020	95
(その他)		1 報酬	43	95
不在者投票投票立会人派遣負担金	43			
	14,683	2 給料	7,878	95
		3 職員手当等	4,323	
		4 共済費	2,482	
(国庫支出金)		9 旅費	143	95
在外選挙特別経費委託金	1	11 需用費	175	
	749	12 役務費	217	
		19 負担金、補助及び交付金	215	

(単位：千円)

本年度の財源内訳		節区分	金額	事項別 明細書の ページ
特定財源	一般財源			
	327	9 旅費	8	95
		11 需用費	198	
		12 役務費	97	
		19 負担金、補助及び交付金	24	

(款) 2 総務費

(項) 4 選挙費

(目) 3 県議会議員選挙費

事業名	事業概要	本年度	前年度	比較
選挙長	静岡県議会議員選挙に係る選挙長の報酬	22	11	11
投票立会人	静岡県議会議員選挙に係る投票立会人の報酬	984	456	528
選挙立会人	静岡県議会議員選挙に係る選挙立会人の報酬	176	0	176
一般職	静岡県議会議員選挙に係る一般職の時間外勤務手当等	13,455	435	13,020
選挙執行経費	静岡県議会議員選挙の執行に要する経費	11,832	9,174	2,658

(款) 2 総務費

(項) 4 選挙費

(目) 4 大津財産区議会議員選挙費

事業名	事業概要	本年度	前年度	比較
選挙長	大津財産区議会議員選挙に係る選挙長の報酬	32	0	32
投票立会人	大津財産区議会議員選挙に係る投票立会人の報酬	98	0	98
選挙立会人	大津財産区議会議員選挙に係る選挙立会人の報酬	88	0	88
一般職	大津財産区議会議員選挙に係る一般職の時間外勤務手当等	578	0	578
選挙執行経費	大津財産区議会議員選挙の執行に要する経費	605	0	605

(款) 2 総務費

(項) 4 選挙費

(目) 5 参議院議員選挙費

事業名	事業概要	本年度	前年度	比較
開票管理者	参議院議員通常選挙に係る開票管理者の報酬	22	0	22
投票立会人	参議院議員通常選挙に係る投票立会人の報酬	1,250	0	1,250
開票立会人	参議院議員通常選挙に係る開票立会人の報酬	352	0	352
一般職	参議院議員通常選挙に係る一般職の時間外勤務手当等	17,524	0	17,524
選挙執行経費	参議院議員通常選挙の執行に要する経費	21,957	0	21,957

(単位：千円)

本年度の財源内訳		節区分	金額	事項別 明細書の ページ
特定財源	一般財源			
(県支出金) 県議会議員選挙費委託金	22	1 報酬	22	95
(県支出金) 県議会議員選挙費委託金	984	1 報酬	984	95
(県支出金) 県議会議員選挙費委託金	176	1 報酬	176	95
(県支出金) 県議会議員選挙費委託金	13,455	3 職員手当等	13,455	95
(県支出金) 県議会議員選挙費委託金	11,832	4 共済費	129	95
		7 賃金	1,481	
		8 報償費	1,226	
		9 旅費	6	
		11 需用費	538	
		12 役務費	1,488	
		13 委託料	6,612	
		14 使用料及び賃借料	352	

(単位：千円)

本年度の財源内訳		節区分	金額	事項別 明細書の ページ
特定財源	一般財源			
(その他) 大津財産区議会議員選挙費負担金	32	1 報酬	32	95
(その他) 大津財産区議会議員選挙費負担金	98	1 報酬	98	95
(その他) 大津財産区議会議員選挙費負担金	88	1 報酬	88	95
(その他) 大津財産区議会議員選挙費負担金	578	3 職員手当等	578	95
(その他) 大津財産区議会議員選挙費負担金	605	8 報償費	45	95
		11 需用費	173	
		12 役務費	249	
		13 委託料	100	
		19 負担金、補助及び 交付金	38	

(単位：千円)

本年度の財源内訳		節区分	金額	事項別 明細書の ページ
特定財源	一般財源			
(国庫支出金) 参議院議員選挙費委託金	22	1 報酬	22	95
(国庫支出金) 参議院議員選挙費委託金	1,250	1 報酬	1,250	95
(国庫支出金) 参議院議員選挙費委託金	352	1 報酬	352	95
(国庫支出金) 参議院議員選挙費委託金	17,524	3 職員手当等	17,524	95
(国庫支出金) 参議院議員選挙費委託金	21,957	7 賃金	1,837	95
		8 報償費	1,337	
		9 旅費	12	
		11 需用費	1,723	
		12 役務費	5,913	

(款) 2 総務費

(項) 4 選挙費

(目) 5 参議院議員選挙費

事業名	事業概要	本年度	前年度	比較

(款) 2 総務費

(項) 5 統計調査費

(目) 1 統計調査費

事業名	事業概要	本年度	前年度	比較
工業統計調査員等	工業統計調査の調査員等報酬 ・指導員 2人 ・調査員 25人	980	980	0
経済センサス基礎調査員等	経済センサス基礎調査の調査員等報酬 ・調査員 11人	990	0	990
全国消費実態調査員等	全国消費実態調査の調査員等報酬 ・指導員 1人 ・調査員 4人	1,550	0	1,550
農林業センサス調査員等	農林業センサスの調査員等報酬 ・指導員 17人 ・調査員 200人	5,510	0	5,510
一般職	統計調査に係る一般職の時間外勤務手当等	602	214	388
統計調査事務費	統計調査事務に要する経費	116	116	0
工業統計調査経費	工業統計調査に要する経費 ・調査期日 平成31年(2019年)6月1日 ・調査周期 1年	102	102	0
経済センサス調査区管理経費	経済センサス調査区管理事務に要する経費	20	20	0
国勢調査準備経費	平成32年(2020年)国勢調査の準備に要する経費	571	2	569
経済センサス基礎調査経費	経済センサス基礎調査に要する経費 ・調査期日 平成31年(2019年)6月から平成32年(2020年)3月まで ・調査周期 5年	447	0	447
全国消費実態調査経費	全国消費実態調査に要する経費 ・調査期日 平成31年(2019年)10月から平成31年(2019年)11月まで ・調査周期 5年	286	0	286
農林業センサス調査経費	農林業センサスに要する経費 ・調査期日 平成32年(2020年)2月1日	767	0	767

(単位：千円)

本年度の財源内訳		節区分	金額	事項別 明細書の ページ
特定財源	一般財源			
		13 委託料	9,203	
		14 使用料及び賃借料	474	
		18 備品購入費	1,458	

(単位：千円)

本年度の財源内訳		節区分	金額	事項別 明細書の ページ
特定財源	一般財源			
(県支出金) 工業統計調査委託金	980	1 報酬	980	97
(県支出金) 経済センサス基礎調査委託金	990	1 報酬	990	97
(県支出金) 全国消費実態調査委託金	1,550	1 報酬	1,550	97
(県支出金) 農林業センサス委託金	5,510	1 報酬	5,510	97
(県支出金) 工業統計調査委託金 国勢調査準備経費委託金 経済センサス基礎調査委託金 全国消費実態調査委託金 農林業センサス委託金	39 98 107 78 280	3 職員手当等	602	97
(県支出金) 調査員確保対策費委託金 統計環境基盤整備事業委託金	20 46	50 9 旅費 11 需用費 12 役務費 19 負担金、補助及び 交付金	11 29 20 56	97
(県支出金) 工業統計調査委託金	102	9 旅費 11 需用費 12 役務費 14 使用料及び賃借料	4 61 27 10	97
(県支出金) 経済センサス調査区管理委託金	20	11 需用費 12 役務費	15 5	97
(県支出金) 国勢調査準備経費委託金	571	4 共済費 7 賃金 9 旅費 11 需用費 12 役務費 14 使用料及び賃借料	43 212 6 250 20 40	97
(県支出金) 経済センサス基礎調査委託金	447	7 賃金 9 旅費 11 需用費 12 役務費 14 使用料及び賃借料	253 7 155 22 10	97
(県支出金) 全国消費実態調査委託金	286	8 報償費 9 旅費 11 需用費 12 役務費	158 7 102 19	97
(県支出金) 農林業センサス委託金	767	7 賃金 9 旅費	137 7	97

(款) 2 総務費

(項) 5 統計調査費

(目) 1 統計調査費

事業名	事業概要	本年度	前年度	比較
	・調査周期 5年			

(款) 2 総務費

(項) 6 監査委員費

(目) 1 監査委員費

事業名	事業概要	本年度	前年度	比較
監査委員	監査委員2人の報酬	2,268	2,268	0
一般職	監査委員費職員4人の給与費	33,905	32,669	1,236
監査事務費	監査事務に要する経費	1,039	1,030	9

(款) 2 総務費

(項) 7 交通安全対策費

(目) 1 交通安全指導費

事業名	事業概要	本年度	前年度	比較
交通安全推進事業	交通安全の推進に要する経費	13,304	13,465	△161
交通指導員活動経費	交通指導員の活動に要する経費	4,725	5,008	△283
放置自転車等対策事業	放置自転車等の撤去及び保管等に要する経費 ・島田駅周辺放置規制区域 ・六合駅、金谷駅周辺駐輪場対策	5,432	5,384	48

(款) 2 総務費

(項) 7 交通安全対策費

(目) 2 交通安全施設費

事業名	事業概要	本年度	前年度	比較
交通安全施設整備事業	交通安全施設の維持修繕に要する経費 ・道路照明灯 ・防護柵 ・区画線 など	28,000	28,000	0

(単位：千円)

本年度の財源内訳		節区分	金額	事項別 明細書の ページ
特定財源	一般財源			
		11 需用費	327	
		12 役務費	286	
		14 使用料及び賃借料	10	

(単位：千円)

本年度の財源内訳		節区分	金額	事項別 明細書の ページ
特定財源	一般財源			
	2,268	1 報酬	2,268	97
	33,905	2 給料	18,293	97
		3 職員手当等	9,502	
		4 共済費	6,110	
	1,039	9 旅費	280	97
		11 需用費	577	
		12 役務費	5	
		19 負担金、補助及び 交付金	177	

(単位：千円)

本年度の財源内訳		節区分	金額	事項別 明細書の ページ
特定財源	一般財源			
	13,304	9 旅費	3	97
		11 需用費	1,316	
		12 役務費	157	
		19 負担金、補助及び 交付金	11,819	
		27 公課費	9	
	4,725	8 報償費	3,822	97
		9 旅費	7	
		11 需用費	563	
		12 役務費	33	
		19 負担金、補助及び 交付金	300	
(その他)	5,349	11 需用費	522	97
放置自転車等保管手数料 71		12 役務費	66	
放置自転車売払収入 12		13 委託料	4,623	
		14 使用料及び賃借料	207	
		27 公課費	14	

(単位：千円)

本年度の財源内訳		節区分	金額	事項別 明細書の ページ
特定財源	一般財源			
	28,000	11 需用費	15,000	97
		15 工事請負費	13,000	

(款) 2 総務費

(項) 7 交通安全対策費

(目) 3 バス交通対策費

事業名	事業概要	本年度	前年度	比較
バス路線運行維持助成事業	路線バス維持補助金及び自主運行バス維持費負担金 ＜対象路線＞ 金谷島田病院線、萩間線、勝間田線	28,000	26,272	1,728
コミュニティバス運行管理経費	コミュニティバスの運行管理等に要する経費 ・島田地区 8路線 ・金谷地区 4路線 ・川根地区 1路線 ・ゆいタク、乗り継ぎタクシー	285,181	256,698	28,483

(款) 2 総務費

(項) 7 交通安全対策費

(目) 4 自転車等駐車場費

事業名	事業概要	本年度	前年度	比較
自転車等駐車場管理運営経費	自転車等駐車場の管理運営に要する経費 ・島田駅北口自転車等駐車場 ・島田駅南口自転車等駐車場	19,467	19,573	△106

(款) 3 民生費

(項) 1 社会福祉費

(目) 1 社会福祉総務費

事業名	事業概要	本年度	前年度	比較
民生委員推薦会委員	民生委員推薦会委員12人の報酬 ・推薦会開催予定回数 1回	119	119	0
国民生活基礎調査員	国民生活基礎調査員2人の報酬	135	135	0
地域福祉計画策定委員	【新規事業】 地域福祉計画策定委員15人の報酬	98	0	98
嘱託員	社会福祉総務費嘱託員1人の給与費	1,837	1,837	0
一般職	社会福祉総務費職員26人の給与費	165,464	176,639	△11,175
社会福祉総務事務費	社会福祉総務事務に要する経費	3,031	3,098	△67
福祉総合システム運用経費	福祉総合システムの運用に要する経費	14,976	13,420	1,556
民生委員・児童委員活動事業	民生委員・児童委員に対する報償費及び活動経費	28,008	27,226	782

(単位：千円)

本年度の財源内訳		節区分	金額	事項別 明細書の ページ
特定財源	一般財源			
(県支出金) バス路線維持助成費補助金 3,706	24,294	19 負担金、補助及び 交付金	28,000	97
(県支出金) バス路線維持助成費補助金 30,263 (その他) コミュニティバス使用料 529 行政財産使用料(生活安心課) 36 コミュニティバス運賃収入 44,594 地域公共交通確保維持改善事業費 補助金 5,917	203,842	8 報償費 9 旅費 11 需用費 12 役務費 13 委託料 14 使用料及び賃借料 27 公課費	276 67 2,760 2,084 279,553 360 81	97

(単位：千円)

本年度の財源内訳		節区分	金額	事項別 明細書の ページ
特定財源	一般財源			
(その他) 自転車等駐車場使用料 19,455 行政財産使用料(生活安心課) 12		11 需用費 12 役務費 13 委託料 14 使用料及び賃借料 23 償還金、利子及び 割引料	2,179 182 14,257 2,783 66	99

(単位：千円)

本年度の財源内訳		節区分	金額	事項別 明細書の ページ
特定財源	一般財源			
(県支出金) 民生委員費負担金 119		1 報酬	119	99
(県支出金) 社会福祉統計調査委託金 135		1 報酬	135	99
	98	1 報酬	98	99
	1,837	1 報酬 4 共済費	1,594 243	99
(国庫支出金) 国民年金事務委託金 12,608 (県支出金) 民生委員法事務交付金 249 療育手帳交付規則施行事務交付金 479	152,128	2 給料 3 職員手当等 4 共済費	88,820 47,746 28,898	99
(県支出金) 社会福祉統計調査委託金 93	2,938	4 共済費 7 賃金 9 旅費 11 需用費 12 役務費 19 負担金、補助及び 交付金	258 1,669 182 519 228 175	99
	14,976	13 委託料 14 使用料及び賃借料	6,694 8,282	99
(県支出金) 民生委員費負担金 14,687	13,321	8 報償費 9 旅費 11 需用費	24,372 27 826	99

(款) 3 民生費

(項) 1 社会福祉費

(目) 1 社会福祉総務費

事業名	事業概要	本年度	前年度	比較
社会を明るくする運動推進事業	社会を明るくする運動講演会の開催等に係る経費及び島田地区保護司会への補助金	1,153	1,096	57
遺家族等援護事業	遺家族等援護事務に要する経費	49	83	△34
島田市社会福祉協議会補助金	島田市社会福祉協議会の事業活動等の一部に対する補助金	71,000	71,000	0
避難行動要支援者対策事業	避難行動要支援者の支援に要する経費	786	799	△13
地域福祉計画策定事業	【新規事業】 第3次島田市地域福祉計画の策定に要する経費	1,100	0	1,100

(款) 3 民生費

(項) 1 社会福祉費

(目) 2 障害福祉サービス費

事業名	事業概要	本年度	前年度	比較
障害支援区分認定審査会委員	障害支援区分認定等審査会委員10人の報酬 ・審査会開催予定回数 14回	1,465	1,400	65
嘱託員	障害福祉サービス費嘱託員5人の給与費	10,045	9,929	116
障害福祉事務費	障害者福祉事務に要する経費	5,645	5,423	222
障害支援区分認定審査会事務費	障害支援区分認定調査及び審査会開催事務に要する経費	912	853	59
訪問介護給付費	訪問による在宅での介助、外出援助等のサービスに対する介護給付費 ・居宅介護、行動援護、同行援護	91,155	90,000	1,155
日中活動介護給付費	入所施設等での日中の活動支援サービス等に対する介護給付費 ・生活介護、療養介護、短期入所	540,325	512,000	28,325

(単位：千円)

本年度の財源内訳		節区分	金額	事項別 明細書の ページ
特定財源	一般財源			
		12 役務費	13	
		19 負担金、補助及び 交付金	2,770	
	1,153	8 報償費	150	99
		9 旅費	2	
		11 需用費	21	
		19 負担金、補助及び 交付金	980	
	49	9 旅費	4	99
		11 需用費	42	
		12 役務費	3	
(その他) ふるさと応援基金繰入金 12,200	58,800	19 負担金、補助及び 交付金	71,000	99
(県支出金) 緊急地震・津波対策等交付金 200	586	11 需用費	26	99
		12 役務費	212	
		13 委託料	88	
		14 使用料及び賃借料	60	
		20 扶助費	400	
	1,100	13 委託料	1,100	99

(単位：千円)

本年度の財源内訳		節区分	金額	事項別 明細書の ページ
特定財源	一般財源			
	1,465	1 報酬	1,465	99
(国庫支出金) 地域生活支援事業費補助金 1,356	8,011	1 報酬	8,724	99
(県支出金) 地域生活支援事業費補助金 678		4 共済費	1,321	
	5,645	8 報償費	842	99
		9 旅費	150	
		11 需用費	569	
		12 役務費	2,283	
		13 委託料	327	
		14 使用料及び賃借料	1,147	
		19 負担金、補助及び 交付金	30	
		20 扶助費	297	
	912	9 旅費	5	99
		11 需用費	20	
		12 役務費	842	
		14 使用料及び賃借料	45	
(国庫支出金) 障害者自立支援給付費負担金 45,577	22,789	20 扶助費	91,155	101
(県支出金) 障害者自立支援給付費負担金 22,789				
(国庫支出金) 障害者自立支援給付費負担金 270,162	135,082	20 扶助費	540,325	101
(県支出金) 障害者自立支援給付費負担金 135,081				

(款) 3 民生費

(項) 1 社会福祉費

(目) 2 障害福祉サービス費

事業名	事業概要	本年度	前年度	比較
居住介護給付費	入所施設で住まいの場として受ける入浴、食事等のサービスに対する介護給付費 ・施設入所支援	129,752	124,000	5,752
相談支援給付費	相談支援事業者のサービス利用計画作成に対する給付費	28,534	28,000	534
日中活動訓練等給付費	入所施設等での日中の訓練等を支援するサービスに対する訓練等給付費 ・自立訓練、就労移行支援、就労継続支援、就労定着支援	518,683	506,000	12,683
居住訓練等給付費	グループホームでの共同生活サービスに対する訓練等給付費 ・共同生活援助、自立生活援助	160,164	142,000	18,164
補装具給付費	義肢、車椅子等の補装具の交付及び修理に対する給付費	13,788	18,000	△4,212
高額障害福祉サービス費給付費	複数の障害福祉サービス利用により、上限月額以上の自己負担が発生した場合の給付費	168	156	12
更生医療支給費	人工血液透析、腎移植抗免疫療法等に対する自立支援医療給付費 <対象> 18歳以上の身体障害者手帳保持者	44,213	52,000	△7,787
育成医療支給費	障害の除去や予防、理学療養及び抗免疫療法等に対する医療給付費 <対象> 18歳未満の児童	2,325	3,200	△875
療養介護医療支給費	療養介護施設入所者に対する医療給付費	11,256	11,000	256
理解促進研修・啓発事業	障害者等に対する理解を深める研修及び啓発事業に要する経費	210	211	△1
相談支援事業	障害者及びその家族に対する専門的職員による相談支援業務の委託に要する経費	15,005	15,127	△122
成年後見制度利用支援事業	障害者等が利用した成年後見制度に係る費用負担に対する助成経費	2,837	1,395	1,442
意思疎通支援事業	手話通訳者及び要約筆記者の派遣に要する経費	1,060	1,068	△8

(単位：千円)

本年度の財源内訳		節区分	金額	事項別 明細書の ページ
特定財源	一般財源			
(国庫支出金) 障害者自立支援給付費負担金 (県支出金) 障害者自立支援給付費負担金	64,876 32,438	32,438	20 扶助費	129,752 101
(国庫支出金) 障害者自立支援給付費負担金 (県支出金) 障害者自立支援給付費負担金	14,267 7,133	7,134	20 扶助費	28,534 101
(国庫支出金) 障害者自立支援給付費負担金 (県支出金) 障害者自立支援給付費負担金	259,342 129,671	129,670	20 扶助費	518,683 101
(国庫支出金) 障害者自立支援給付費負担金 (県支出金) 障害者自立支援給付費負担金	80,082 40,041	40,041	20 扶助費	160,164 101
(国庫支出金) 障害者自立支援給付費負担金 (県支出金) 障害者自立支援給付費負担金	6,894 3,447	3,447	20 扶助費	13,788 101
(国庫支出金) 障害者自立支援給付費負担金 (県支出金) 障害者自立支援給付費負担金	84 42	42	20 扶助費	168 101
(国庫支出金) 障害者自立支援医療費負担金 (県支出金) 障害者自立支援医療費負担金	22,106 11,053	11,054	20 扶助費	44,213 101
(国庫支出金) 障害者自立支援医療費負担金 (県支出金) 障害者自立支援医療費負担金	1,163 581	581	20 扶助費	2,325 101
(国庫支出金) 障害者自立支援医療費負担金 (県支出金) 障害者自立支援医療費負担金	5,628 2,814	2,814	20 扶助費	11,256 101
(国庫支出金) 地域生活支援事業費補助金 (県支出金) 地域生活支援事業費補助金	67 34	109	8 報償費 13 委託料 14 使用料及び賃借料	130 65 15 101
(国庫支出金) 地域生活支援事業費補助金 (県支出金) 地域生活支援事業費補助金	4,568 2,284	8,153	13 委託料	15,005 101
(国庫支出金) 地域生活支援事業費補助金 (県支出金) 地域生活支援事業費補助金	908 454	1,475	12 役務費 20 扶助費	77 2,760 101
(国庫支出金) 地域生活支援事業費補助金 (県支出金) 地域生活支援事業費補助金	339 169	552	8 報償費 9 旅費 11 需用費 12 役務費	791 156 53 60 101

(款) 3 民生費

(項) 1 社会福祉費

(目) 2 障害福祉サービス費

事業名	事業概要	本年度	前年度	比較
日常生活用具給付事業	ストマ用装具等の日常生活用具に対する給付費	27,216	27,000	216
手話奉仕員養成研修事業	手話奉仕員の養成に要する経費	866	965	△99
移動支援事業	障害者の外出時のヘルパーによる介助サービスの委託に要する経費	28,993	29,000	△7
地域活動支援センター事業	地域活動支援センターの運営費に対する助成経費	12,000	12,000	0
訪問入浴サービス事業	在宅の重度障害者が利用する訪問入浴サービスの委託に要する経費	10,210	11,000	△790
日中一時支援事業	日中の一時預かりサービスの委託に要する経費	2,143	2,450	△307
社会参加促進事業	障害者の就労や外出等の社会参加促進の支援に要する経費 ・重度障害者等移動支援車両貸出事業 ・自動車改造費助成 ・点訳奉仕員養成講座開催	938	824	114
障害者虐待防止事業	障害者の虐待防止のための啓発及びネットワークの推進に要する経費	144	143	1
障害者ライフサポート事業	障害者総合支援法の対象とならない短期入所サービス及び補聴器の購入費に対する助成経費	332	377	△45
特別障害者手当等支給事業	在宅で常時介護が必要とされる重度の障害者（児）に対する手当	39,016	40,000	△984
障害者配食サービス事業	調理が困難な障害者に対する栄養バランスのとれた食事の提供及び安否確認の実施に要する経費	1,135	843	292
難病患者等介護家族リフレッシュ事業	難病患者等を介護する家族に一時的にリフレッシュしてもらおう事業に要する経費	372	372	0
タクシー料金助成事業	重度障害者が通院等の目的で利用するタクシー料金に対する助成経費	12,766	12,620	146
福祉環境整備事業	福祉のまちづくりを推進するためのバリアフリー化等の施設環境整備に対する助成経費	1,000	1,000	0
福祉団体育成事業	障害者やその家族で構成する障害者団体への助成に要する経費 ・島田市手をつなぐ育成会	710	710	0

(単位：千円)

本年度の財源内訳		節区分	金額	事項別 明細書の ページ	
特定財源	一般財源				
(国庫支出金) 地域生活支援事業費補助金 (県支出金) 地域生活支援事業費補助金	8,709 4,354	14,153	20 扶助費	27,216	101
(国庫支出金) 地域生活支援事業費補助金 (県支出金) 地域生活支援事業費補助金	277 139	450	12 役務費 13 委託料 14 使用料及び賃借料	78 629 159	101
(国庫支出金) 地域生活支援事業費補助金 (県支出金) 地域生活支援事業費補助金	9,278 4,639	15,076	13 委託料	28,993	101
(国庫支出金) 地域生活支援事業費補助金 (県支出金) 地域生活支援事業費補助金	1,920 960	9,120	19 負担金、補助及び 交付金	12,000	101
(国庫支出金) 地域生活支援事業費補助金 (県支出金) 地域生活支援事業費補助金 (その他) 障害者入浴サービス事業利用料	3,148 1,574 370	5,118	13 委託料	10,210	101
(国庫支出金) 地域生活支援事業費補助金 (県支出金) 地域生活支援事業費補助金	686 343	1,114	13 委託料	2,143	101
(国庫支出金) 地域生活支援事業費補助金 (県支出金) 地域生活支援事業費補助金	86 43	809	11 需用費 13 委託料 20 扶助費	188 450 300	101
(国庫支出金) 地域生活支援事業費補助金 (県支出金) 地域生活支援事業費補助金	72 36	36	8 報償費 9 旅費 11 需用費 12 役務費	115 7 2 20	101
(県支出金) 心身障害児(者)ライフサポート 事業費補助金	165	167	20 扶助費	332	101
(国庫支出金) 特別障害者手当等給付費負担金	29,261	9,755	20 扶助費	39,016	101
(その他) 障害者配食サービス事業利用料	636	499	13 委託料	1,135	101
(県支出金) 難病患者等介護家族リフレッシュ 事業補助金	186	186	13 委託料	372	101
		12,766	11 需用費 20 扶助費	120 12,646	101
		1,000	19 負担金、補助及び 交付金	1,000	101
		710	19 負担金、補助及び 交付金	710	101

(款) 3 民生費

(項) 1 社会福祉費

(目) 2 障害福祉サービス費

事業名	事業概要	本年度	前年度	比較
	・島田市身体障害者福祉会			
障害者支援施設管理経費	障害者支援事業所が使用する施設の維持管理に要する経費 ・旧島田市立授産センターコスモス	87	669	△582

(款) 3 民生費

(項) 1 社会福祉費

(目) 3 老人福祉費

事業名	事業概要	本年度	前年度	比較
老人ホーム入所判定委員会委員	老人ホーム入所判定委員会委員4人の報酬 ・委員会開催予定回数 4回	160	160	0
嘱託員	老人福祉費嘱託員4人の給与費 ・窓口補助 2人 ・老人クラブ事務 2人	7,036	5,469	1,567
老人福祉総務事務費	老人福祉総務事務に要する経費	465	426	39
老人福祉センター管理運営経費	老人福祉センター「伊太なごみの里」の管理運営に要する経費	10,353	10,080	273
敬老事業	敬老祝品の支給に要する経費 <対象> 88歳、100歳の高齢者及び市内最高齢者3人	4,969	4,937	32
敬老会実施地区助成事業	敬老会を実施する町内会、社会福祉法人等に対する助成金	13,736	13,864	△128
老人クラブ補助金	単位老人クラブ及び老人クラブ連合会に対する補助金	4,064	4,969	△905
生きがい活動支援通所事業	要介護・要支援認定されていない高齢者等を対象に、レクリエーションや生きがい活動等を実施する通所事業に要する経費	30,693	30,769	△76
ひとり暮らし高齢者等緊急通報システム事業	緊急通報システム事業に要する経費	17,514	16,475	1,039
移動支援サービス事業	川根地区の要介護者等外出困難な高齢者の移動支援事業に要する経費	3,888	2,220	1,668

(単位：千円)

本年度の財源内訳		節区分	金額	事項別 明細書の ページ
特定財源	一般財源			
(その他)	28	11 需用費	28	101
ワークセンターコスモス機械警備 負担金 59		13 委託料	59	

(単位：千円)

本年度の財源内訳		節区分	金額	事項別 明細書の ページ	
特定財源	一般財源				
	160	1 報酬	160	101	
	7,036	1 報酬	6,107	101	
		4 共済費	929		
	465	9 旅費	9	101	
		11 需用費	262		
		12 役務費	50		
		13 委託料	144		
(その他)	9,677	4 共済費	599	103	
老人福祉センター使用料 490		7 賃金	4,289		
行政財産建物貸付収入（長寿介護課） 19		8 報償費	150		
老人福祉センター光熱水費等分担金 92		11 需用費	2,565		
老人福祉センター設備利用料 1		12 役務費	702		
市民コピーサービス複写代（老人福祉センター） 1		13 委託料	1,583		
電話料（老人福祉センター） 1		14 使用料及び賃借料	419		
老人福祉センター講座受講料 72		27 公課費	46		
		4,969	8 報償費		4,750
			11 需用費		85
	12 役務費		81		
	13 委託料		53		
	13,736	11 需用費	3	103	
		12 役務費	70		
		19 負担金、補助及び 交付金	13,663		
(県支出金)	1,435	19 負担金、補助及び 交付金	4,064	103	
在宅福祉事業費補助金 2,629					
(その他)	29,163	8 報償費	27	103	
生きがい活動支援通所事業利用料 1,530		11 需用費	272		
		12 役務費	62		
		13 委託料	30,332		
	17,514	11 需用費	3,279	103	
		12 役務費	245		
		13 委託料	13,990		
(その他)	1,826	11 需用費	338	103	
過疎地域自立促進基金繰入金 1,820		12 役務費	160		
高齢者移動支援サービス事業利用料 242		13 委託料	1,801		
		18 備品購入費	1,560		
		27 公課費	29		

(款) 3 民生費

(項) 1 社会福祉費

(目) 3 老人福祉費

事業名	事業概要	本年度	前年度	比較
地域高齢者見守りネットワークづくり事業	行政、地域及び企業が連携し実施する地域高齢者見守りネットワークづくり事業の推進に要する経費	131	155	△24
老人デイサービスセンター管理運営経費	老人デイサービスセンター3か所の管理運営に要する経費 ・指定管理者 (福) 島田市社会福祉協議会	5,202	2,378	2,824
介護保険利用者負担対策事業	一定水準以下の低所得者が受けた介護保険サービスに係る利用者負担額の軽減に要する経費	1,788	1,633	155
養護老人ホームぎんもくせい管理運営経費	養護老人ホーム「ぎんもくせい」の管理運営に要する経費 ・指定管理者 (福) 牧ノ原やまばと学園	136,099	129,082	7,017
老人保護措置費	市外の養護老人ホーム及び特別養護老人ホームへの緊急措置入所等に要する経費	10,534	7,707	2,827
高齢者虐待防止事業	高齢者の虐待防止のための啓発及びネットワークの推進に要する経費	130	130	0
川根老人憩いの家管理運営経費	川根老人憩いの家の管理運営に要する経費	708	717	△9
介護予防拠点施設管理運営経費	川根介護予防拠点施設の管理運営に要する経費 ・指定管理者 (福) 島田市社会福祉協議会	6,012	5,972	40
特別養護老人ホーム借入金償還金補助金	特別養護老人ホーム建設時の借入金償還金に対する補助金 ・島田福祉の杜	7,190	7,610	△420
成年後見制度支援体制構築事業	【新規事業】 成年後見支援センターの設置及び市民後見人の育成・活動支援等に要する経費	4,800	0	4,800
高齢者保健福祉計画策定事業	【新規事業】 第9次高齢者保健福祉計画(第8期介護保険事業計画)の策定に要する経費	3,758	0	3,758

(款) 3 民生費

(項) 1 社会福祉費

(目) 4 地区改善費

事業名	事業概要	本年度	前年度	比較
地区改善事務費	住宅貸付金事業の償還指導等の事務に要する経費	12	13	△1
小集落改良住宅管理経費	小集落改良住宅の維持管理に要する経費 ・戸数 10棟 20戸	1,906	1,898	8

(単位：千円)

本年度の財源内訳		節区分	金額	事項別 明細書の ページ
特定財源	一般財源			
	131	8 報償費	10	103
		11 需用費	106	
		12 役務費	15	
(その他) 川根デイサービスセンター修繕負担金 200	5,002	18 備品購入費	5,202	103
(県支出金) 利用者負担対策事業補助金 1,337	451	12 役務費	3	103
		19 負担金、補助及び 交付金	1,244	
		20 扶助費	541	
(その他) 養護老人ホーム入所者負担金 19,051 社会福祉振興基金繰入金 12,000	105,048	11 需用費	1,500	103
		13 委託料	122,599	
		15 工事請負費	12,000	
(その他) 養護老人ホーム入所者負担金 1,650 特別養護老人ホーム緊急措置入所 者負担金 270 一時保護措置費自己負担金 20 生活管理指導短期宿泊事業利用料 15	8,579	9 旅費	7	103
		13 委託料	161	
		14 使用料及び賃借料	5	
		20 扶助費	10,361	
	130	8 報償費	87	103
		9 旅費	25	
		12 役務費	14	
		19 負担金、補助及び 交付金	4	
(その他) 老人憩いの家使用料 1	707	11 需用費	415	103
		12 役務費	10	
		13 委託料	256	
		14 使用料及び賃借料	27	
	6,012	13 委託料	6,012	103
	7,190	19 負担金、補助及び 交付金	7,190	103
	4,800	13 委託料	4,800	103
	3,758	8 報償費	118	103
		12 役務費	769	
		13 委託料	2,871	

(単位：千円)

本年度の財源内訳		節区分	金額	事項別 明細書の ページ
特定財源	一般財源			
	12	11 需用費	6	103
		12 役務費	6	
(その他) 小集落改良住宅使用料 1,906		11 需用費	1,882	103
		12 役務費	24	

(款) 3 民生費

(項) 1 社会福祉費

(目) 5 福祉館費

事業名	事業概要	本年度	前年度	比較
福祉館運営審議会委員	福祉館運営審議会委員12人の報酬 ・福祉館あけぼの 7人 ・番生寺会館 5人 ・審議会開催予定回数 各1回	78	78	0
嘱託員	福祉館費嘱託員4人の給与費 ・福祉館あけぼの 2人 ・番生寺会館 2人	8,350	8,348	2
福祉館事務費	福祉館事務に要する経費	448	375	73
福祉館あけぼの管理運営経費	福祉館あけぼのの管理運営に要する経費	2,303	3,589	△1,286
番生寺会館管理運営経費	番生寺会館の管理運営に要する経費	1,812	1,445	367

(款) 3 民生費

(項) 1 社会福祉費

(目) 6 国民年金事務費

事業名	事業概要	本年度	前年度	比較
国民年金事務費	国民年金法に係る法定受託事務に要する経費	2,381	2,719	△338

(款) 3 民生費

(項) 1 社会福祉費

(目) 7 国民健康保険費

事業名	事業概要	本年度	前年度	比較
国民健康保険事業特別会計事務費等繰出金	国民健康保険事業特別会計に属する職員給与費等の事務費に対する一般会計繰出金	147,950	148,646	△696
国民健康保険事業特別会計基盤安定繰出金(保険税軽減分)	低所得者に係る国民健康保険税の軽減分に対する一般会計繰出金	301,123	327,912	△26,789
国民健康保険事業特別会計基盤安定繰出金(保険者支援分)	中間所得者層の国民健康保険税負担を軽減するための保険者支援措置としての一般会計繰出金	164,017	177,532	△13,515

(単位：千円)

本年度の財源内訳		節区分	金額	事項別 明細書の ページ	
特定財源	一般財源				
(県支出金) 隣保館運営等事業費補助金	58	20	1 報酬	78	103
(県支出金) 隣保館運営等事業費補助金	6,262	2,088	1 報酬	7,254	103
			4 共済費	1,096	
(県支出金) 隣保館運営等事業費補助金	336	112	9 旅費	120	103
			11 需用費	122	
			19 負担金、補助及び 交付金	206	
(県支出金) 隣保館運営等事業費補助金 (その他) 福祉館あけぼの使用料 行政財産使用料(福祉課)	1,581 84 8	630	8 報償費	700	103
			11 需用費	1,159	
			12 役務費	241	
			13 委託料	174	
			14 使用料及び賃借料	2	
			18 備品購入費	27	
(県支出金) 隣保館運営等事業費補助金 (その他) 番生寺会館使用料 行政財産使用料(福祉課)	1,252 60 6	494	8 報償費	80	103
			11 需用費	866	
			12 役務費	191	
			13 委託料	116	
			14 使用料及び賃借料	2	
			18 備品購入費	557	

(単位：千円)

本年度の財源内訳		節区分	金額	事項別 明細書の ページ	
特定財源	一般財源				
(国庫支出金) 国民年金事務委託金	2,381		4 共済費	65	103
			7 賃金	425	
			9 旅費	7	
			11 需用費	1,258	
			12 役務費	466	
			13 委託料	158	
			14 使用料及び賃借料	2	

(単位：千円)

本年度の財源内訳		節区分	金額	事項別 明細書の ページ	
特定財源	一般財源				
	147,950	28 繰出金	147,950	105	
(県支出金) 国民健康保険事業特別会計保険基 盤安定負担金	225,842	75,281	28 繰出金	301,123	105
(国庫支出金) 国民健康保険事業特別会計保険基 盤安定負担金 (県支出金) 国民健康保険事業特別会計保険基 盤安定負担金	82,008 41,004	41,005	28 繰出金	164,017	105

(款) 3 民生費

(項) 1 社会福祉費

(目) 7 国民健康保険費

事業名	事業概要	本年度	前年度	比較
国民健康保険事業特別会計財政安定化支援事業繰出金	高齢者の加入割合等の基準によって算定される一般会計繰出金	34,193	32,782	1,411
国民健康保険事業特別会計出産育児一時金繰出金	出産育児一時金に対する一般会計繰出金	16,240	19,600	△3,360
国民健康保険事業特別会計その他繰出金	他の公定基準による歳入の減少を補うための一般会計繰出金	1,913	3,130	△1,217

(款) 3 民生費

(項) 1 社会福祉費

(目) 8 介護保険費

事業名	事業概要	本年度	前年度	比較
介護保険事業特別会計職員給与費等繰出金	介護保険事業特別会計に属する職員給与費等の事務費に対する一般会計繰出金	197,747	190,913	6,834
介護保険事業特別会計介護認定等事務費繰出金	介護認定等事務費に対する一般会計繰出金	40,292	37,166	3,126
介護保険事業特別会計介護給付費繰出金	介護給付費に対する一般会計繰出金	970,585	925,319	45,266
介護保険事業特別会計地域支援事業費繰出金	地域支援事業費に対する一般会計繰出金	56,658	56,217	441
介護保険事業特別会計低所得者保険料軽減繰出金	低所得者に係る第1号被保険者介護保険料の軽減分に対する一般会計繰出金	9,235	9,387	△152

(款) 3 民生費

(項) 1 社会福祉費

(目) 9 介護サービス費

事業名	事業概要	本年度	前年度	比較
介護サービス事業特別会計繰出金	介護サービス事業特別会計の収支不足額に対する一般会計繰出金	4,800	4,300	500

(款) 3 民生費

(項) 1 社会福祉費

(目) 10 後期高齢者医療費

事業名	事業概要	本年度	前年度	比較
後期高齢者医療事業特別会計事務費繰出金	後期高齢者医療事業の運営事務費に対する一般会計繰出金 ・市事務費 ・広域連合事務費	39,936	42,993	△3,057
後期高齢者医療事業特別会計保険基金安定繰出金	低所得者に係る後期高齢者医療保険料の軽減金額分に対する一般会計繰出金	208,787	223,812	△15,025
療養給付費等負担金	静岡県後期高齢者医療広域連合に対する療養給付費等負担金	897,579	872,508	25,071

(単位：千円)

本年度の財源内訳		節区分	金額	事項別 明細書の ページ
特定財源	一般財源			
	34,193	28 繰出金	34,193	105
	16,240	28 繰出金	16,240	105
	1,913	28 繰出金	1,913	105

(単位：千円)

本年度の財源内訳		節区分	金額	事項別 明細書の ページ
特定財源	一般財源			
	197,747	28 繰出金	197,747	105
	40,292	28 繰出金	40,292	105
	970,585	28 繰出金	970,585	105
	56,658	28 繰出金	56,658	105
(国庫支出金) 介護保険事業特別会計低所得者保 険料軽減負担金 (県支出金) 介護保険事業特別会計低所得者保 険料軽減負担金	4,617 2,308	28 繰出金	9,235	105

(単位：千円)

本年度の財源内訳		節区分	金額	事項別 明細書の ページ
特定財源	一般財源			
	4,800	28 繰出金	4,800	105

(単位：千円)

本年度の財源内訳		節区分	金額	事項別 明細書の ページ
特定財源	一般財源			
	39,936	28 繰出金	39,936	105
(県支出金) 後期高齢者医療事業特別会計保険 基盤安定負担金	156,590	28 繰出金	208,787	105
	897,579	19 負担金、補助及び 交付金	897,579	105

(款) 3 民生費

(項) 1 社会福祉費

(目) 10 後期高齢者医療費

事業名	事業概要	本年度	前年度	比較
	・医療給付費等の1/12			
人間ドック助成事業	市立島田市民病院で人間ドックを受診する後期高齢者に対する助成経費	4,080	5,467	△1,387
健康診査事業	後期高齢者医療制度加入者に対する健康診査の実施に要する経費	35,706	37,614	△1,908

(款) 3 民生費

(項) 1 社会福祉費

(目) 11 社会福祉振興基金費

事業名	事業概要	本年度	前年度	比較
社会福祉振興基金 利子積立金	社会福祉振興基金に係る預金利子の積立て	9	12	△3
社会福祉振興基金 新規積立金	社会福祉振興基金の新規積立て	1	1	0

(款) 3 民生費

(項) 2 児童福祉費

(目) 1 児童福祉総務費

事業名	事業概要	本年度	前年度	比較
子ども・子育て会議委員	子ども・子育て会議委員12人の報酬 ・会議開催予定回数 4回	316	395	△79
嘱託員	児童福祉総務費嘱託員56人の給与費 ・家庭児童相談室相談員 ・臨床心理士 ・言語聴覚士 ・子育てコンシェルジュ ・児童センター、児童館指導員 ・放課後児童クラブ指導員 ・養育支援訪問員 など	90,437	94,602	△4,165
一般職	児童福祉総務費職員66人の給与費	467,575	446,446	21,129
児童福祉事務費	児童福祉事務に要する経費	575	581	△6

(単位：千円)

本年度の財源内訳		節区分	金額	事項別 明細書の ページ	
特定財源	一般財源				
(その他) 静岡県後期高齢者医療制度特別対 策交付金	1,773	2,307	11 需用費 12 役務費 13 委託料	21 59 4,000	105
(その他) 後期高齢者健康診査受託事業収入	29,335	6,371	11 需用費 12 役務費 13 委託料	285 1,502 33,919	105

(単位：千円)

本年度の財源内訳		節区分	金額	事項別 明細書の ページ
特定財源	一般財源			
(その他) 社会福祉振興基金利子	9	25 積立金	9	105
(その他) 社会福祉事業寄附金	1	25 積立金	1	105

(単位：千円)

本年度の財源内訳		節区分	金額	事項別 明細書の ページ	
特定財源	一般財源				
	316	1 報酬	316	105	
(国庫支出金) 地域生活支援事業費補助金	832	55,404	1 報酬	82,099	105
子ども・子育て支援交付金	9,498		4 共済費	8,338	
(県支出金) 地域生活支援事業費補助金	416	420,705	2 給料 3 職員手当等 4 共済費	257,760 128,747 81,068	105
子育て支援事業費交付金	4,142				
放課後児童健全育成事業費等交付金	4,632				
児童虐待・DV対策等総合支援事業費補助金	2,821				
ひとり親家庭放課後児童クラブ利用支援事業費補助金	216				
保育対策等促進事業費補助金	752				
(その他) 放課後児童クラブ利用料	11,724				
(県支出金) 児童福祉法等事務交付金	12				
就学前児童の教育等提供推進法事務交付金	11				
(その他) 公立保育所使用料	35,492				
公立保育所使用料(延長時間分)	300				
保育所入所運営受託事業収入	1,524				
児童発達支援事業収入	9,531				

(款) 3 民生費

(項) 2 児童福祉費

(目) 1 児童福祉総務費

事業名	事業概要	本年度	前年度	比較
家庭児童相談室運営事業	家庭児童相談室の運営に要する経費	4,059	1,732	2,327
こども発達相談事業	幼児・児童の発達段階に応じた相談業務及び包括的な支援に要する経費	625	561	64
子育てコンシェルジュ事業	子育てコンシェルジュが行う相談業務に要する経費	441	378	63
ファミリー・サポート・センター運営事業	こども館におけるファミリー・サポート・センターの運営に要する経費	6,257	6,200	57
地域子育て支援センター運営経費	地域子育て支援センターの運営に要する経費 ・公設 2か所 ・民設 8か所	65,081	64,478	603
育児サポーター派遣事業	育児支援を行う育児サポーターの派遣に要する経費	1,179	1,191	△12
地域子育て支えあい推進事業	つどいの広場等の子育て支援に要する経費	2,499	1,998	501
結婚支援事業	結婚新生活支援事業に要する経費	2,408	5,430	△3,022
子ども・子育て支援事業計画策定事業	第2次島田市子ども・子育て支援事業計画の策定に要する経費	3,362	3,700	△338

(単位：千円)

本年度の財源内訳		節区分	金額	事項別 明細書の ページ	
特定財源	一般財源				
(国庫支出金) 子ども・子育て支援交付金 (県支出金) 子育て支援事業費交付金 児童虐待・DV対策等総合支援事 業費補助金 (その他) 緊急一時保護時宿泊料負担金(子 育て応援課)	59 59 1,546 21	2,374	4 共済費 7 賃金 8 報償費 9 旅費 11 需用費 12 役務費 13 委託料 14 使用料及び賃借料 19 負担金、補助及び 交付金 20 扶助費	363 2,534 91 55 267 83 350 282 13 21	105
		625	8 報償費 9 旅費 11 需用費 12 役務費 19 負担金、補助及び 交付金	15 104 338 87 81	105
(国庫支出金) 子ども・子育て支援交付金 (県支出金) 保育対策等促進事業費補助金	147 147	147	8 報償費 9 旅費 11 需用費 12 役務費 14 使用料及び賃借料 18 備品購入費	42 5 86 39 236 33	105
(国庫支出金) 子ども・子育て支援交付金 (県支出金) 子育て支援事業費交付金	1,066 1,066	4,125	13 委託料	6,257	105
(国庫支出金) 子ども・子育て支援交付金 (県支出金) 子育て支援事業費交付金	21,693 21,693	21,695	8 報償費 9 旅費 11 需用費 12 役務費 13 委託料 14 使用料及び賃借料 18 備品購入費 19 負担金、補助及び 交付金	100 5 416 455 63,608 6 411 80	105
		1,179	8 報償費 9 旅費 11 需用費 12 役務費 14 使用料及び賃借料	10 6 228 32 903	107
		2,499	11 需用費 12 役務費 13 委託料 19 負担金、補助及び 交付金	49 66 1,254 1,130	107
(国庫支出金) 地域少子化対策重点推進事業費交 付金	1,200	1,208	11 需用費 12 役務費 19 負担金、補助及び 交付金	6 2 2,400	107
		3,362	11 需用費 13 委託料	15 3,347	107

(款) 3 民生費

(項) 2 児童福祉費

(目) 2 児童手当費

事業名	事業概要	本年度	前年度	比較
嘱託員	児童手当費嘱託員1人の給与費	1,803	1,803	0
児童手当事務費	児童手当等の支給事務に要する経費	2,299	2,300	△1
児童手当扶助費	児童手当の支給費	1,533,020	1,595,750	△62,730

(款) 3 民生費

(項) 2 児童福祉費

(目) 3 母子福祉費

事業名	事業概要	本年度	前年度	比較
嘱託員	母子福祉費嘱託員1人の給与費 ・母子自立支援員 1人	2,032	2,032	0
ひとり親家庭等支援事業	ひとり親家庭の生活支援及び母子生活支援施設への委託措置等に要する経費 【新規事業】 ・未婚の児童扶養手当受給者に対する臨時・特例給付金	14,892	15,393	△501
児童扶養手当事務費	児童扶養手当の支給事務に要する経費	4,600	365	4,235
児童扶養手当扶助費	児童扶養手当の支給費	328,000	285,000	43,000

(款) 3 民生費

(項) 2 児童福祉費

(目) 4 児童福祉施設費

事業名	事業概要	本年度	前年度	比較
児童センター管理運営経費	児童センター及び児童館の管理運営に要する経費並びに地域組織活動への助成経費	3,451	3,164	287
こども館管理運営経費	こども館の管理運営及び施設管理に要する経費 ・指定管理者 東海ビル管理㈱	30,183	27,898	2,285
児童一時託児所運営事業	こども館における一時託児所の運営に要する経費	4,000	4,000	0

(単位：千円)

本年度の財源内訳		節区分	金額	事項別 明細書の ページ
特定財源	一般財源			
	1,803	1 報酬	1,560	107
		4 共済費	243	
	2,299	9 旅費	3	107
		11 需用費	580	
		12 役務費	1,716	
(国庫支出金) 児童手当負担金 (県支出金) 児童手当負担金	231,715 1,069,592 231,713	20 扶助費	1,533,020	107

(単位：千円)

本年度の財源内訳		節区分	金額	事項別 明細書の ページ
特定財源	一般財源			
	2,032	1 報酬	1,760	107
		4 共済費	272	
(国庫支出金) 母子生活支援施設措置費負担金 母子家庭等対策費補助金 (県支出金) 母子生活支援施設措置費負担金 ひとり親家庭日常生活支援事業費 補助金 多様な保育推進事業費補助金	3,922 3,682 3,477 1,841 1,950 20	13 委託料 19 負担金、補助及び 交付金 20 扶助費	2,600 360 11,932	107
	4,600	9 旅費 11 需用費 12 役務費 13 委託料	5 42 435 4,118	107
(国庫支出金) 児童扶養手当給付費負担金	218,667 109,333	20 扶助費	328,000	107

(単位：千円)

本年度の財源内訳		節区分	金額	事項別 明細書の ページ
特定財源	一般財源			
(その他) 児童センター活動行事参加料	50 50	3,401 8 報償費 9 旅費 11 需用費 12 役務費 13 委託料 14 使用料及び賃借料 18 備品購入費 19 負担金、補助及び 交付金 27 公課費	398 32 1,460 355 206 27 526 438 9	107
(その他) 子育て応援自動販売機寄附金 ふるさと応援基金繰入金	410 20,400	9,373 11 需用費 13 委託料 14 使用料及び賃借料 18 備品購入費	1,013 26,746 24 2,400	107
(国庫支出金) 子ども・子育て支援交付金 (県支出金) 子育て支援事業費交付金	1,604 848 848	13 委託料	4,000	107

(款) 3 民生費

(項) 2 児童福祉費

(目) 4 児童福祉施設費

事業名	事業概要	本年度	前年度	比較
放課後児童クラブ運営事業	市内児童クラブ22クラブの運営に要する経費 ・公設公営 4クラブ ・公設民営 12クラブ ・民設民営 6クラブ	171,583	148,350	23,233
放課後児童クラブ施設整備事業	放課後児童クラブの施設整備に要する経費	1,519	8,150	△6,631
民間保育所施設整備助成事業	民間保育所の施設整備に対する補助金 ・たけのこ保育園の防犯カメラ設置	1,350	122,242	△120,892

(款) 3 民生費

(項) 2 児童福祉費

(目) 5 心身障害児援護費

事業名	事業概要	本年度	前年度	比較
嘱託医	こども発達支援センター嘱託医1人の報酬	34	34	0
嘱託員	心身障害児援護費嘱託員2人の給与費 ・相談支援専門員 1人 ・看護師 1人	4,847	4,768	79
心身障害児援護事務費	心身障害児援護事務に要する経費	512	549	△37
障害児相談支援給付費	通所給付決定の際に必要な障害児支援利用計画の作成に対する給付費	7,808	6,800	1,008
児童発達支援給付費	未就学の障害児に対する発達支援に係る給付費	40,474	33,000	7,474
放課後等デイサービス給付費	就学の障害児に対する放課後等の支援に係る給付費	270,497	280,000	△9,503
高額障害児通所給付費	複数の障害福祉サービス利用により、上限月額以上の自己負担が発生した場合の給付費	192	192	0

(単位：千円)

本年度の財源内訳		節区分	金額	事項別 明細書の ページ
特定財源	一般財源			
(その他) 一時託児利用料	700			
(国庫支出金) 子ども・子育て支援交付金	35,002	8 報償費	50	107
(県支出金) 放課後児童健全育成事業費等交付金	35,002	9 旅費	32	
ひとり親家庭放課後児童クラブ利用支援事業費補助金	1,276	11 需用費	2,924	
(その他) 放課後児童クラブ利用料	50,667	12 役務費	923	
土曜児童クラブ利用料	228	13 委託料	107,262	
		14 使用料及び賃借料	131	
		19 負担金、補助及び交付金	60,241	
		27 公課費	20	
	1,519	11 需用費	500	107
		15 工事請負費	819	
		18 備品購入費	200	
(国庫支出金) 保育所等整備交付金	900	19 負担金、補助及び交付金	1,350	107

(単位：千円)

本年度の財源内訳		節区分	金額	事項別 明細書の ページ
特定財源	一般財源			
	34	1 報酬	34	107
(その他) 児童発達支援事業収入	2,595	1 報酬	4,212	107
障害児等相談支援事業収入	2,252	4 共済費	635	
(国庫支出金) 特別児童扶養手当事務委託金	450	11 需用費	334	107
(県支出金) 心身障害者扶養共済制度事務取扱交付金	62	12 役務費	178	
(国庫支出金) 障害児施設措置費（給付費等）負担金	3,904	20 扶助費	7,808	107
(県支出金) 障害児施設措置費（給付費等）負担金	1,952			
(国庫支出金) 障害児施設措置費（給付費等）負担金	20,664	20 扶助費	40,474	107
(県支出金) 障害児施設措置費（給付費等）負担金	9,905			
(国庫支出金) 障害児施設措置費（給付費等）負担金	135,249	20 扶助費	270,497	107
(県支出金) 障害児施設措置費（給付費等）負担金	67,624			
(国庫支出金) 障害児施設措置費（給付費等）負担金	96	20 扶助費	192	107

(款) 3 民生費

(項) 2 児童福祉費

(目) 5 心身障害児援護費

事業名	事業概要	本年度	前年度	比較
日常生活用具給付費	小児慢性特定疾病児童に対する日常生活用具の給付費	112	112	0
心身障害児扶養手当	精神又は身体に障害を有する児童を監護する父母等に支給する手当	1,188	1,080	108
心身障害者扶養共済掛金負担金	静岡県心身障害者扶養共済制度掛金支払に要する経費	1,424	1,398	26
心身障害者扶養共済年金交付金	静岡県心身障害者扶養共済年金支給に要する経費	8,460	8,460	0
こども発達支援センター管理運営経費	こども発達支援センター「ふわり」の運営に要する経費	36,561	38,564	△2,003
駿遠学園管理組合運営費負担金	駿遠学園管理組合に対する運営費負担金【参考P.265】	23,436	25,700	△2,264

(款) 3 民生費

(項) 2 児童福祉費

(目) 6 保育所費

事業名	事業概要	本年度	前年度	比較
嘱託医	市立保育所嘱託医4人の報酬 ・内科医師、歯科医師各2人	378	378	0
嘱託員	保育所費嘱託員1人の給与費 ・保育所入所受付事務1人	1,834	3,828	△1,994
保育所事務費	保育所事務に要する経費	67,013	74,869	△7,856
第一保育園運営経費	第一保育園の運営に要する経費	15,781	15,332	449

(単位：千円)

本年度の財源内訳		節区分	金額	事項別 明細書の ページ
特定財源	一般財源			
(県支出金) 障害児施設措置費(給付費等)負担金	48			
(県支出金) 小児慢性特定疾病児童日常生活用具給付事業費補助金	56	20 扶助費	112	107
	1,188	20 扶助費	1,188	107
(その他) 共済掛金	1,424	19 負担金、補助及び 交付金	1,424	107
(その他) 共済年金 弔慰金	8,160 300	19 負担金、補助及び 交付金	8,460	107
(その他) こども発達支援センター利用者負担金	831	4 共済費	3,264	107
		7 賃金	20,376	
		8 報償費	145	
児童発達支援事業収入	28,027	9 旅費	68	
障害児等相談支援事業収入	5,495	11 需用費	2,587	
こども発達支援センター給食費	2,208	12 役務費	704	
		13 委託料	3,116	
		14 使用料及び賃借料	14	
		18 備品購入費	183	
		19 負担金、補助及び 交付金	6,104	
	23,436	19 負担金、補助及び 交付金	23,436	109

(単位：千円)

本年度の財源内訳		節区分	金額	事項別 明細書の ページ
特定財源	一般財源			
(その他) 保育連携施設健康診断参加園負担金	2	1 報酬	378	109
	1,834	1 報酬	1,591	109
		4 共済費	243	
(国庫支出金) 子ども・子育て支援体制整備総合 推進事業費補助金	170	4 共済費	8,570	109
(その他) 日本スポーツ振興センター保護者 負担金	52	7 賃金	54,037	
		8 報償費	300	
		9 旅費	225	
		11 需用費	716	
		12 役務費	1,211	
		13 委託料	165	
		14 使用料及び賃借料	398	
		18 備品購入費	979	
		19 負担金、補助及び 交付金	411	
		23 償還金、利子及び 割引料	1	
(その他) 公立保育所給食費職員等負担金	1,773	11 需用費	15,633	109
公立保育所給食費保護者負担金	2,025	12 役務費	148	

(款) 3 民生費

(項) 2 児童福祉費

(目) 6 保育所費

事業名	事業概要	本年度	前年度	比較
第三保育園運営経費	第三保育園の運営に要する経費	14,002	13,866	136
市立保育所施設管理経費	市立保育所の施設管理に要する経費	11,314	10,515	799

(款) 3 民生費

(項) 2 児童福祉費

(目) 7 子ども・子育て支援費

事業名	事業概要	本年度	前年度	比較
民間保育所施設型給付費	民間保育所に対する施設型給付費	1,927,837	1,856,356	71,481
認定こども園等施設型給付費	認定こども園等に対する施設型給付費	605,654	586,890	18,764
地域型保育給付費	市の認可を受けた地域型保育所に対する地域型保育給付費	285,314	234,048	51,266
幼稚園利用給付費	【新規事業】 国の幼児教育無償化に係る幼稚園に対する給付費	72,106	0	72,106
認可外保育施設利用給付費	【新規事業】 国の幼児教育無償化に係る認可外保育所に対する給付費	3,582	0	3,582
幼稚園預かり保育等利用給付費	【新規事業】 国の幼児教育無償化に係る幼稚園預かり保育等の利用に対する給付費	38,986	0	38,986
民間保育所等助成等事業	民間保育所、認定こども園及び地域型保育所の運営に係る助成等に要する経費	296,556	302,458	△5,902

(単位：千円)

本年度の財源内訳		節区分	金額	事項別 明細書の ページ
特定財源	一般財源			
(その他)		11 需用費	13,860	109
公立保育所給食費職員等負担金	1,710	12 役務費	142	
公立保育所給食費保護者負担金	1,782			
	10,510	11 需用費	2,000	109
		12 役務費	205	
		13 委託料	1,301	
		15 工事請負費	7,808	

(単位：千円)

本年度の財源内訳		節区分	金額	事項別 明細書の ページ
特定財源	一般財源			
(国庫支出金)		20 扶助費	1,927,837	109
子どものための教育・保育給付交付金	737,680			
子ども・子育て支援臨時交付金	102,577			
(県支出金)				
子ども・子育て支援給付費負担金	291,057			
ふじのくに地域少子化突破戦略応援事業費補助金	7,000			
(その他)				
民間保育所入園者負担金	279,768			
(国庫支出金)		20 扶助費	605,654	
子どものための教育・保育給付交付金	231,482			
子ども・子育て支援臨時交付金	46,770			
(県支出金)				
子ども・子育て支援給付費負担金	88,205			
子ども・子育て支援給付費補助金	52,496			
ふじのくに地域少子化突破戦略応援事業費補助金	1,500			
(国庫支出金)		20 扶助費	285,314	109
子どものための教育・保育給付交付金	141,310			
(県支出金)				
子ども・子育て支援給付費負担金	62,972			
ふじのくに地域少子化突破戦略応援事業費補助金	500			
(国庫支出金)		20 扶助費	72,106	109
子どものための教育・保育給付交付金	36,053			
子ども・子育て支援臨時交付金	36,053			
(国庫支出金)		20 扶助費	3,582	109
子どものための教育・保育給付交付金	1,791			
子ども・子育て支援臨時交付金	1,791			
(国庫支出金)		20 扶助費	38,986	109
子どものための教育・保育給付交付金	19,493			
子ども・子育て支援臨時交付金	19,493			
(国庫支出金)		13 委託料	23,578	109
子ども・子育て支援交付金	21,529	19 負担金、補助及び交付金	272,978	

(款) 3 民生費

(項) 2 児童福祉費

(目) 7 子ども・子育て支援費

事業名	事業概要	本年度	前年度	比較
教育・保育通園援助事業	保育所、幼稚園、認定こども園及び地域型保育所における低所得世帯に係る実費徴収に対する補足給付費	347	347	0

(款) 3 民生費

(項) 2 児童福祉費

(目) 8 少子化対策費

事業名	事業概要	本年度	前年度	比較
一般不妊治療費助成事業	一般不妊治療費助成に要する経費 <助成金額> 人工授精に要した経費の7割について6万3,000円を限度に助成	1,263	1,263	0
特定不妊治療費助成事業	特定不妊治療費助成に要する経費 <助成金額> 体外受精等に要する経費から県助成額等を控除した額の7割について1回当たり30万円を限度に助成 最大10回	23,170	24,015	△845
不育症治療費助成事業	不育症治療費助成に要する経費 <助成金額> 不育症治療に要する経費の7割について24万1,500円を限度に助成	484	561	△77

(款) 3 民生費

(項) 3 生活保護費

(目) 1 生活保護総務費

事業名	事業概要	本年度	前年度	比較
嘱託医	生活保護嘱託医2人の報酬 ・内科、精神科 各1人	384	384	0
嘱託員	生活保護総務費嘱託員5人の給与費 ・就労支援員 1人 ・面接相談員 1人 ・健康管理支援員 2人 ・中国残留邦人生活支援員 1人	6,268	6,730	△462
一般職	生活保護総務費職員4人の給与費	26,952	25,844	1,108
生活保護事務費	生活保護事務に要する経費	2,807	4,615	△1,808

(単位：千円)

本年度の財源内訳		節区分	金額	事項別 明細書の ページ
特定財源	一般財源			
(県支出金)				
子育て支援事業費交付金	4,026			
保育対策等促進事業費補助金	32,083			
多様な保育推進事業費補助金	56,695			
年度途中入所サポート事業費補助金	7,215			
(その他)				
ふるさと応援基金繰入金	2,400			
(国庫支出金)		20 扶助費	347	109
子ども・子育て支援交付金	115			
(県支出金)				
保育対策等促進事業費補助金	115			

(単位：千円)

本年度の財源内訳		節区分	金額	事項別 明細書の ページ
特定財源	一般財源			
(県支出金)		12 役務費	3	109
一般不妊治療費等助成事業補助金	360	20 扶助費	1,260	
	903			
		12 役務費	15	109
	23,170	20 扶助費	23,155	
(県支出金)		12 役務費	1	109
一般不妊治療費等助成事業補助金	138	20 扶助費	483	
	346			

(単位：千円)

本年度の財源内訳		節区分	金額	事項別 明細書の ページ
特定財源	一般財源			
	384	1 報酬	384	109
(国庫支出金)		1 報酬	5,734	109
生活困窮者自立相談支援事業費等負担金	1,418	4 共済費	534	
生活困窮者就労準備支援事業費等補助金	3,133			
遺族及び留守家族等援護費事務委託金	196			
	26,952	2 給料	13,929	109
		3 職員手当等	8,336	
		4 共済費	4,687	
(国庫支出金)		9 旅費	137	109
生活困窮者就労準備支援事業費等補助金	205	11 需用費	238	
遺族及び留守家族等援護費事務委託金	1	12 役務費	1,622	
		13 委託料	216	
		14 使用料及び賃借料	594	
	2,601			

(款) 3 民生費

(項) 3 生活保護費

(目) 1 生活保護総務費

事業名	事業概要	本年度	前年度	比較
生活困窮者支援事務費	生活困窮者支援事務に要する経費	390	0	390
行旅病人・死亡人等対策事業	行旅病人の医療や行旅死亡人の葬祭扶助及び生活困窮者の緊急的生活支援に要する経費	1,497	1,597	△100

(款) 3 民生費

(項) 3 生活保護費

(目) 2 扶助費

事業名	事業概要	本年度	前年度	比較
生活保護扶助費	生活保護法の規定による各扶助に要する経費	618,382	590,000	28,382
中国残留邦人生活支援給付金	中国残留邦人生活支援に要する経費	5,457	6,345	△888

(款) 3 民生費

(項) 3 生活保護費

(目) 3 生活困窮者自立支援費

事業名	事業概要	本年度	前年度	比較
自立相談支援事業	生活困窮者の自立促進に係る相談事業及び就職活動に必要な住居を確保するために必要な給付金の支給事業に要する経費	16,710	17,238	△528
一時生活支援事業	一定の住居を持たない生活困窮者に対し、宿泊場所の供与、食事の提供その他必要な便宜を供与する事業に要する経費	600	615	△15
家計改善支援事業	【新規事業】 生活に困窮している世帯に対し、家計改善の支援を行うことで生活の立直しを図る事業に要する経費	4,537	0	4,537

(款) 3 民生費

(項) 4 医療福祉費

(目) 1 医療福祉総務費

事業名	事業概要	本年度	前年度	比較
嘱託員	医療福祉総務費嘱託員1人の給与費	1,729	1,705	24
重度心身障害者医療事務費	重度心身障害者医療費助成事務に要する経費	9,067	9,094	△27
精神障害者医療事務費	精神障害者医療費助成事務に要する経費	50	50	0
こども医療事務費	こども医療費助成事務に要する経費	33,203	29,558	3,645
母子家庭等医療事務費	母子家庭等医療費助成事務に要する経費	1,392	1,540	△148

(単位：千円)

本年度の財源内訳		節区分	金額	事項別 明細書の ページ	
特定財源	一般財源				
	390	9 旅費	26	109	
		11 需用費	16		
		12 役務費	348		
(県支出金) 行旅死亡人等取扱費負担金	997	500	11 需用費	175	109
		12 役務費	135		
		14 使用料及び賃借料	87		
		20 扶助費	1,100		

(単位：千円)

本年度の財源内訳		節区分	金額	事項別 明細書の ページ	
特定財源	一般財源				
(国庫支出金) 医療扶助費等負担金	252,897	152,788	20 扶助費	618,382	111
介護扶助費等負担金	23,946				
生活扶助費等負担金	186,942				
(県支出金) 扶助費負担金	1,809				
(国庫支出金) 医療扶助費等負担金	1,500	1,235	20 扶助費	5,457	111
介護扶助費等負担金	225				
生活扶助費等負担金	2,497				

(単位：千円)

本年度の財源内訳		節区分	金額	事項別 明細書の ページ	
特定財源	一般財源				
(国庫支出金) 生活困窮者自立相談支援事業費等 負担金	12,532	4,178	13 委託料	15,940	111
			20 扶助費	770	
(国庫支出金) 生活困窮者就労準備支援事業費等 補助金	400	200	13 委託料	600	111
(国庫支出金) 生活困窮者就労準備支援事業費等 補助金	2,268	2,269	13 委託料	4,537	111

(単位：千円)

本年度の財源内訳		節区分	金額	事項別 明細書の ページ	
特定財源	一般財源				
	1,729	1 報酬	1,500	111	
		4 共済費	229		
(県支出金) 重度心身障害者医療費補助金	3,220	5,847	11 需用費	233	111
			12 役務費	8,834	
		50	11 需用費	10	111
			12 役務費	40	
(県支出金) こども医療費補助金	9,149	24,054	11 需用費	120	111
			12 役務費	32,283	
			13 委託料	800	
(県支出金) 母子家庭等医療費補助金	526	866	11 需用費	76	111
			12 役務費	1,316	

(款) 3 民生費

(項) 4 医療福祉費

(目) 2 重度心身障害者医療費助成費

事業名	事業概要	本年度	前年度	比較
重度心身障害者医療扶助費	重度心身障害者（児）の医療費助成に要する経費 <対象> ・身体障害者手帳 1級、2級、内部障害3級 ・特別児童扶養手当1級、2級 ・療育手帳A、B ・精神保健福祉手帳1級	164,393	169,000	△4,607

(款) 3 民生費

(項) 4 医療福祉費

(目) 3 精神障害者医療費助成費

事業名	事業概要	本年度	前年度	比較
精神障害者医療扶助費	精神障害者の精神科入院医療費助成に要する経費	11,924	13,000	△1,076

(款) 3 民生費

(項) 4 医療福祉費

(目) 4 こども医療費助成費

事業名	事業概要	本年度	前年度	比較
こども医療扶助費	こどもの医療費助成に要する経費	398,657	330,000	68,657

(款) 3 民生費

(項) 4 医療福祉費

(目) 5 母子家庭等医療費助成費

事業名	事業概要	本年度	前年度	比較
母子家庭等医療扶助費	母子家庭等の医療費助成に要する経費	21,000	23,000	△2,000

(款) 3 民生費

(項) 4 医療福祉費

(目) 6 未熟児養育医療費助成費

事業名	事業概要	本年度	前年度	比較
未熟児養育医療費助成事業	未熟児の医療費助成に要する経費	5,172	8,122	△2,950

(款) 3 民生費

(項) 5 災害救助費

(目) 1 災害救助費

事業名	事業概要	本年度	前年度	比較
災害援護経費	災害援護事務に要する経費及び一般家屋に災害が発生した場合の見舞金	402	402	0

(単位：千円)

本年度の財源内訳		節区分	金額	事項別 明細書の ページ
特定財源	一般財源			
(県支出金) 重度心身障害者医療費補助金	74,955	20 扶助費	164,393	111
	89,438			

(単位：千円)

本年度の財源内訳		節区分	金額	事項別 明細書の ページ
特定財源	一般財源			
	11,924	20 扶助費	11,924	111

(単位：千円)

本年度の財源内訳		節区分	金額	事項別 明細書の ページ
特定財源	一般財源			
(県支出金) こども医療費補助金	110,007	20 扶助費	398,657	111
(その他) こども医療費助成高額療養費等立 替収入	35,860			
	252,790			

(単位：千円)

本年度の財源内訳		節区分	金額	事項別 明細書の ページ
特定財源	一般財源			
(県支出金) 母子家庭等医療費補助金	10,500	20 扶助費	21,000	111
	10,500			

(単位：千円)

本年度の財源内訳		節区分	金額	事項別 明細書の ページ
特定財源	一般財源			
(国庫支出金) 未熟児養育医療費負担金	1,973	9 旅費	2	111
(県支出金) 未熟児養育医療費負担金	986	12 役務費	8	
(その他) 未熟児養育医療費保護者負担金	1,213	20 扶助費	5,162	
	1,000			

(単位：千円)

本年度の財源内訳		節区分	金額	事項別 明細書の ページ
特定財源	一般財源			
	402	9 旅費	2	111
		19 負担金、補助及び 交付金	400	

(款) 4 衛生費

(項) 1 保健衛生費

(目) 1 保健衛生総務費

事業名	事業概要	本年度	前年度	比較
嘱託員	保健衛生総務費嘱託員2人の給与費 ・歯科衛生士 2人	3,466	3,465	1
一般職	保健衛生総務費職員26人の給与費	180,067	179,889	178
保健衛生事務費	保健衛生事務に要する経費	10,024	10,139	△115
救急医療協力促進事業	初期救急医療体制の確保に要する経費 ・島田市医師会救急医療協力促進委託事業 ・榛原医師会救急医療協力促進事業分担金	10,156	10,171	△15
救急蘇生法普及事業	救急蘇生法の普及に要する経費	242	252	△10
救急医療器具整備事業	救急医療器具(AED)の整備に要する経費	4,878	0	4,878
志太・榛原地域救急医療センター運営費等負担金	志太榛原地域の初期救急医療体制の確保に係る負担金 ・志太・榛原地域救急医療対策協会会費 ・志太・榛原地域救急医療センター運営費負担金	13,061	12,455	606
第2次救急医療施設運営費負担金	志太榛原地域の第2次救急医療施設運営費負担金 ・第2次救急医療施設 市立島田市民病院、焼津市立総合病院 藤枝市立総合病院、榛原総合病院	4,169	4,121	48
休日歯科診療事業	年末年始等における歯科診療を確保するための経費 ・委託先 (一社) 島田歯科医師会	300	250	50
保健委員活動支援事業	各自治会から推薦を受けた保健委員による保健予防及び健康づくり活動に要する経費	1,864	2,063	△199
健康づくり啓発事業	健康、体力づくりの意識を高めるための普及啓発に要する経費 ・8020認定式 ・歯と口の市民フェスティバル ・健康ウォーク	500	600	△100
食育推進事業	食育推進、栄養改善の指導及び普及啓発に要する経費	1,330	1,134	196
フッ化物応用等歯科保健普及事業	フッ化物を応用したう歯予防事業に要する経費	3,473	4,528	△1,055

(単位：千円)

本年度の財源内訳		節区分	金額	事項別 明細書の ページ
特定財源	一般財源			
	3,466	1 報酬	3,121	111
		4 共済費	345	
	180,067	2 給料	99,297	113
		3 職員手当等	49,848	
		4 共済費	30,922	
(その他) 静岡県後期高齢者医療制度特別対 策交付金	52 9,972	4 共済費	363	113
		7 賃金	2,514	
		8 報償費	302	
		9 旅費	67	
		11 需用費	1,525	
		12 役務費	33	
		13 委託料	175	
		19 負担金、補助及び 交付金	5,045	
	10,156	13 委託料	7,281	113
		19 負担金、補助及び 交付金	2,875	
	242	11 需用費	182	113
		12 役務費	60	
(県支出金) 緊急地震・津波対策等交付金	1,625 3,253	18 備品購入費	4,878	113
	13,061	19 負担金、補助及び 交付金	13,061	113
	4,169	19 負担金、補助及び 交付金	4,169	113
	300	13 委託料	300	113
	1,864	8 報償費	385	113
		11 需用費	17	
		12 役務費	47	
		19 負担金、補助及び 交付金	1,415	
	500	13 委託料	500	113
(県支出金) 健康増進事業費補助金	175 1,155	8 報償費	350	113
		11 需用費	125	
		12 役務費	5	
		19 負担金、補助及び 交付金	850	
(その他) フッ化物塗布自己負担金	1,700 1,773	8 報償費	1,777	113
		11 需用費	565	
		12 役務費	793	
		13 委託料	338	

(款) 4 衛生費

(項) 1 保健衛生費

(目) 1 保健衛生総務費

事業名	事業概要	本年度	前年度	比較
保健福祉センター管理経費	保健福祉センターの維持管理に要する経費	31,330	27,512	3,818
災害時等医療救護体制整備事業	大規模災害等発生時に必要となる備品の備蓄等に要する経費	9,562	11,318	△1,756
地域自殺対策強化事業	自殺予防の普及啓発に要する経費	112	157	△45

(款) 4 衛生費

(項) 1 保健衛生費

(目) 2 母子保健衛生費

事業名	事業概要	本年度	前年度	比較
嘱託員	母子保健衛生費嘱託員4人の給与費 ・保健師 2人 ・助産師 2人	10,356	11,440	△1,084
母子保健衛生事務費	母子保健衛生事務に要する経費	585	513	72
妊婦健康診査事業	妊婦健康診査に要する経費 ・基本健診 14回 ・超音波検査 4回 ・血液検査 1回 ・血算検査 1回 ・B群連鎖球菌検査(GBS検査) 1回	62,445	67,299	△4,854
乳児健康診査指導事業	乳児健康診査等に要する経費 ・4か月児及び10か月児健康診査 ・離乳食講習会、7か月児相談 など	10,093	10,455	△362
幼児健康診査事業	幼児健康診査に要する経費 ・1歳6か月児健康診査 ・3歳児健康診査	4,395	4,523	△128
新生児聴覚検査助成事業	新生児聴覚検査の助成に要する経費	3,147	3,456	△309
育児支援事業	育児支援のための教室開催等に要する経費 ・育児支援教室 ・乳幼児相談(精神発達、身体発達)	662	314	348

(単位：千円)

本年度の財源内訳		節区分	金額	事項別 明細書の ページ
特定財源	一般財源			
(その他)	30,311	11 需用費	10,196	113
行政財産使用料（健康づくり課）	2	12 役務費	1,939	
行政財産建物貸付収入（健康づくり課）	314	13 委託料	12,970	
保健福祉センター光熱水費等分担金	700	14 使用料及び賃借料	2,232	
太陽光発電等収入（健康づくり課）	1	15 工事請負費	3,993	
市民コピーサービス複写代（健康づくり課）	1			
電話料（健康づくり課）	1			
(県支出金)	5,412	9 旅費	2	113
緊急地震・津波対策等交付金	3,548	11 需用費	8,893	
(その他)		12 役務費	368	
地震・津波対策事業交付金	602	13 委託料	220	
		19 負担金、補助及び交付金	79	
(県支出金)	51	8 報償費	73	113
地域自殺対策強化事業費補助金	61	9 旅費	6	
		11 需用費	33	

(単位：千円)

本年度の財源内訳		節区分	金額	事項別 明細書の ページ
特定財源	一般財源			
(国庫支出金)	3,993	1 報酬	8,996	113
子ども・子育て支援交付金	3,182	4 共済費	1,360	
(県支出金)				
子育て支援事業費交付金	1,440			
保育対策等促進事業費補助金	1,741			
	585	9 旅費	10	113
		11 需用費	502	
		12 役務費	73	
	62,445	11 需用費	166	113
		12 役務費	8	
		13 委託料	61,256	
		20 扶助費	1,015	
	10,093	8 報償費	459	113
		11 需用費	356	
		12 役務費	280	
		13 委託料	8,998	
	4,395	8 報償費	1,368	113
		11 需用費	84	
		12 役務費	174	
		13 委託料	2,769	
	3,147	12 役務費	6	113
		13 委託料	3,036	
		20 扶助費	105	
	662	8 報償費	348	113
		11 需用費	11	
		12 役務費	303	

(款) 4 衛生費

(項) 1 保健衛生費

(目) 2 母子保健衛生費

事業名	事業概要	本年度	前年度	比較
	・あそびの教室			
妊娠・出産包括支援推進事業	子育て世代包括支援センターの運営及び産前産後サポート事業に要する経費	357	674	△317
産後ケア事業	出産直後の母子の心身の安定、育児不安の軽減等を図る事業に要する経費	769	529	240
産婦健康診査事業	産婦健康診査に要する経費	7,209	7,849	△640

(款) 4 衛生費

(項) 1 保健衛生費

(目) 3 感染症予防費

事業名	事業概要	本年度	前年度	比較
嘱託員	感染症予防費嘱託員1人の給与費	1,765	1,729	36
感染症予防事務費	感染症予防事務に要する経費	1,541	1,334	207
定期予防接種事業	予防接種法の規定による予防接種に要する経費 ・小児用（四種混合、ヒブ、肺炎球菌など） ・高齢者用（インフルエンザ、肺炎球菌）	267,256	271,976	△4,720
任意予防接種事業	任意の予防接種に要する経費 ・風しん及びMR混合	964	1,014	△50

(款) 4 衛生費

(項) 1 保健衛生費

(目) 4 保健推進費

事業名	事業概要	本年度	前年度	比較
嘱託員	保健推進費嘱託員2人の給与費	3,531	3,530	1
保健推進事務費	保健事業及び検診事業の事務に要する経費	1,548	1,369	179
健康推進事業	生活習慣病の予防等を目的とした各種講座及び相談業務に要する経費	595	697	△102
健康診査事業	各種健康診査の実施に要する経費 ・肝炎ウイルス検診 ・骨粗鬆症検診 ・歯周疾患検診 など	14,284	16,373	△2,089

(単位：千円)

本年度の財源内訳		節区分	金額	事項別 明細書の ページ	
特定財源	一般財源				
(国庫支出金) 子ども・子育て支援交付金 (県支出金) 保育対策等促進事業費補助金	93 93	171	9 旅費 11 需用費 12 役務費 18 備品購入費 19 負担金、補助及び 交付金	103 144 45 63 2	113
(国庫支出金) 母子保健衛生費補助金	384	385	12 役務費 13 委託料	9 760	113
(国庫支出金) 母子保健衛生費補助金	3,600	3,609	12 役務費 13 委託料 20 扶助費	9 7,000 200	113

(単位：千円)

本年度の財源内訳		節区分	金額	事項別 明細書の ページ
特定財源	一般財源			
	1,765	1 報酬 4 共済費	1,536 229	113
	1,541	8 報償費 9 旅費 11 需用費 12 役務費 13 委託料 19 負担金、補助及び 交付金	57 23 107 190 211 953	113
	267,256	12 役務費 13 委託料 20 扶助費	783 265,740 733	113
	964	12 役務費 19 負担金、補助及び 交付金 20 扶助費	14 750 200	113

(単位：千円)

本年度の財源内訳		節区分	金額	事項別 明細書の ページ	
特定財源	一般財源				
	3,531	1 報酬 4 共済費	3,059 472	113	
(県支出金) 健康増進事業費補助金	36	1,512	9 旅費 11 需用費 12 役務費 27 公課費	7 1,161 332 48	115
(県支出金) 健康増進事業費補助金	328	267	8 報償費 11 需用費 13 委託料 14 使用料及び賃借料	304 159 92 40	115
(県支出金) 健康増進事業費補助金	5,347	8,937	11 需用費 12 役務費 13 委託料	340 934 13,010	115

(款) 4 衛生費

(項) 1 保健衛生費

(目) 4 保健推進費

事業名	事業概要	本年度	前年度	比較
がん検診事業	各種がん検診の実施に要する経費 ＜検診対象＞ 胃がん、大腸がん、肺がん、 乳がん、子宮頸がん、前立腺がん	78,941	79,745	△804
がん検診推進事業 (補助事業)	子宮頸がん及び乳がん検診の総合支援事業 に要する経費 ・子宮頸がん検診 対象者 20歳の女性 ・乳がん検診 対象者 40歳の女性	2,574	2,734	△160
がん検診受診勧奨 事業	各種がん検診の受診勧奨に要する経費 ＜検診対象＞ 胃がん、大腸がん、肺がん、 乳がん、子宮頸がん、前立腺がん	2,026	2,643	△617
健幸マイレージ推 進事業	健幸マイレージ事業等の推進に要する経費	1,438	1,553	△115

(款) 4 衛生費

(項) 1 保健衛生費

(目) 5 環境対策費

事業名	事業概要	本年度	前年度	比較
環境審議会委員	島田市環境審議会委員13人の報酬 ・審議会開催予定回数 1回	86	257	△171
環境対策事務費	環境対策事務に要する経費	764	741	23
環境監視測定・分 析事業	大気、水質、臭気等の生活環境の保全に係 る分析調査を実施するための委託経費及びそ の他分析機器等の維持管理費	5,345	5,443	△98
田代地区環境対策 事業	猛禽類の生息状況の確認及び植物貴重種移 植対策のモニタリング経費	2,621	2,580	41
環境対策推進事業	環境基本計画に基づく環境教育、環境啓発 等の事業の推進に要する経費	2,374	1,663	711
住宅用省エネルギ ー利用設備設置促 進事業	【新規事業】 一般住宅に省エネルギー利用設備を設置す る者に対する補助金 ・定置型リチウムイオン蓄電池 ・家庭用燃料電池	8,000	0	8,000
環境計画進行管理 経費	環境基本計画の進行管理に要する経費	120	4,026	△3,906
市役所環境管理推 進経費	「エコアクション21」の審査・登録及び省 エネ法に基づくエネルギー管理企画推進者の 配置に要する経費	415	733	△318

(単位：千円)

本年度の財源内訳		節区分	金額	事項別 明細書の ページ
特定財源	一般財源			
	78,941	11 需用費	770	115
		12 役務費	4,110	
		13 委託料	74,061	
(国庫支出金) 感染症予防事業費等国庫補助金	256	2,318	11 需用費	115
		12 役務費	98	
		13 委託料	2,455	
		20 扶助費	4	
	2,026	11 需用費	436	115
		12 役務費	1,159	
		13 委託料	431	
	1,438	8 報償費	354	115
		9 旅費	70	
		11 需用費	810	
		12 役務費	154	
		19 負担金、補助及び 交付金	50	

(単位：千円)

本年度の財源内訳		節区分	金額	事項別 明細書の ページ	
特定財源	一般財源				
	86	1 報酬	86	115	
	764	9 旅費	23	115	
		11 需用費	294		
		12 役務費	258		
		14 使用料及び賃借料	5		
		19 負担金、補助及び 交付金	177		
		27 公課費	7		
	5,345	11 需用費	231	115	
		12 役務費	148		
		13 委託料	4,966		
	2,621	8 報償費	40	115	
		9 旅費	5		
		13 委託料	2,576		
	2,374	8 報償費	20	115	
		11 需用費	355		
		12 役務費	1,999		
(その他) ふるさと応援基金繰入金	2,300	5,700	19 負担金、補助及び 交付金	8,000	115
	120	11 需用費	120	115	
	415	9 旅費	14	115	
		12 役務費	383		

(款) 4 衛生費

(項) 1 保健衛生費

(目) 5 環境対策費

事業名	事業概要	本年度	前年度	比較

(款) 4 衛生費

(項) 1 保健衛生費

(目) 6 環境衛生費

事業名	事業概要	本年度	前年度	比較
環境衛生事務費	環境衛生事務に要する経費	1,037	1,172	△135
河川等清掃事業	生活環境の保全及び公衆衛生の向上を図る 市民活動の支援に要する経費 ・環境美化活動(市内川ざらい) ・伊久美川環境美化事業	23,169	22,850	319
環境衛生自治推進事業	生活環境の保全及び公衆衛生の向上に関する 市民の自発的活動の促進に要する経費 ・環境衛生自治推進員報償金 ・環境衛生自治推進協会補助金	840	840	0
家庭動物飼育指導事業	犬や猫の家庭動物の適正飼育指導及び管理 に要する経費 ・狂犬病予防法に基づく登録、予防接種 ・飼いねこ適正飼育補助金 ・飼い主のいない猫の不妊去勢手術等委託 ・動物死体処理委託	9,434	8,810	624
六合駅前トイレ管理経費	六合駅前トイレの維持管理に要する経費	1,023	1,021	2
川根温泉笹間渡駅前トイレ管理経費	川根温泉笹間渡駅前トイレの維持管理に要 する経費	119	120	△1
市営霊園管理運営経費	市営霊園の管理運営に要する経費	3,185	3,025	160

(款) 4 衛生費

(項) 1 保健衛生費

(目) 7 斎場費

事業名	事業概要	本年度	前年度	比較
斎場管理運営経費	島田市斎場及び島田市金谷斎場の管理運営 に要する経費	75,558	80,743	△5,185

(単位：千円)

本年度の財源内訳		節区分	金額	事項別 明細書の ページ
特定財源	一般財源			
		19 負担金、補助及び 交付金	18	

(単位：千円)

本年度の財源内訳		節区分	金額	事項別 明細書の ページ
特定財源	一般財源			
	1,037	9 旅費	57	115
		11 需用費	797	
		12 役務費	136	
		19 負担金、補助及び 交付金	30	
		27 公課費	17	
	23,169	11 需用費	1,507	115
		12 役務費	44	
		13 委託料	20,395	
		19 負担金、補助及び 交付金	1,223	
	840	8 報償費	704	115
		19 負担金、補助及び 交付金	136	
(その他) 犬登録手数料 900 犬鑑札再交付手数料 8 狂犬病予防注射済票交付手数料 2,365 狂犬病予防注射済票再交付手数料 1	6,160	11 需用費	465	115
		12 役務費	437	
		13 委託料	7,150	
		19 負担金、補助及び 交付金	1,382	
(その他) 六合駅前公衆電話電気使用料 9	1,014	11 需用費	280	115
		12 役務費	40	
		13 委託料	703	
	119	11 需用費	60	115
		13 委託料	59	
(その他) 市営霊園永代使用料 1,027 市営霊園管理料 2,158		11 需用費	122	115
		12 役務費	6	
		13 委託料	3,057	

(単位：千円)

本年度の財源内訳		節区分	金額	事項別 明細書の ページ
特定財源	一般財源			
(その他) 斎場使用料 5,982 行政財産使用料(斎場) 192 行政財産建物貸付収入(斎場) 11 慰霊札売払収入 33 自動販売機電気使用料(斎場) 34	69,306	11 需用費	14,345	115
		12 役務費	170	
		13 委託料	47,588	
		15 工事請負費	11,805	
		18 備品購入費	1,650	

(款) 4 衛生費 (項) 1 保健衛生費 (目) 8 簡易水道費

事業名	事業概要	本年度	前年度	比較
簡易水道事業特別会計繰出金	簡易水道事業特別会計の収支不足額に対する一般会計繰出金	79,904	52,246	27,658

(款) 4 衛生費 (項) 1 保健衛生費 (目) 9 水道費

事業名	事業概要	本年度	前年度	比較
飲料水供給施設整備事業	水道未普及地区飲料水供給施設の整備及び補助金 ・ろ過装置整備事業 明ヶ平 【図面P. 266】	22,279	22,200	79
飲料水供給施設管理経費	水道未普及地区飲料水供給施設の管理に要する経費	324	317	7
児童手当負担分	水道事業会計職員の児童手当に係る一般会計負担金	1,611	1,656	△45
地震対策事業分	水道事業が行う地震対策事業に対する一般会計出資金 ・水道施設耐震補強設計業務委託 ・神座配水池整備工事	20,700	15,786	4,914
児童手当負担分	大井上水道企業団職員の児童手当に係る構成市負担金	240	240	0

(款) 4 衛生費 (項) 1 保健衛生費 (目) 10 病院費

事業名	事業概要	本年度	前年度	比較
病院運営分	病院事業会計に対する一般会計繰出金 ・収益的支出に対する負担金、補助金 ・資本的支出に対する出資金	889,227	858,147	31,080
看護専門学校運営分	看護専門学校運営費に対する一般会計繰出金	151,274	126,582	24,692
新病院建設事業分	新病院建設事業に係る一般会計繰出金	1,039,094	611,599	427,495

(款) 4 衛生費 (項) 1 保健衛生費 (目) 11 新病院建設基金費

事業名	事業概要	本年度	前年度	比較
新病院建設基金利子積立金	新病院建設基金に係る預金利子の積立	4,856	4,868	△12

(款) 4 衛生費 (項) 2 清掃費 (目) 1 清掃総務費

事業名	事業概要	本年度	前年度	比較
一般職	清掃総務費職員30人の給与費	237,718	244,457	△6,739

(単位：千円)

本年度の財源内訳		節区分	金額	事項別 明細書の ページ
特定財源	一般財源			
	79,904	28 繰出金	79,904	115

(単位：千円)

本年度の財源内訳		節区分	金額	事項別 明細書の ページ	
特定財源	一般財源				
(地方債) 過疎対策事業債(飲料水供給施設) (その他) 飲料水供給施設整備事業分担金	19,300 599	2,380	13 委託料 15 工事請負費 19 負担金、補助及び 交付金	3,688 16,291 2,300	115
		324	11 需用費 13 委託料 14 使用料及び賃借料	95 224 5	115
		1,611	19 負担金、補助及び 交付金	1,611	115
(県支出金) 緊急地震・津波対策等交付金 (地方債) 一般会計出資債(上水道安全対策 事業)	3,500 17,100	100	24 投資及び出資金	20,700	115
		240	19 負担金、補助及び 交付金	240	115

(単位：千円)

本年度の財源内訳		節区分	金額	事項別 明細書の ページ	
特定財源	一般財源				
		889,227	19 負担金、補助及び 交付金 24 投資及び出資金	555,894 333,333	117
		151,274	19 負担金、補助及び 交付金	151,274	117
(地方債) 合併特例事業債(病院建設)	987,700	51,394	19 負担金、補助及び 交付金 24 投資及び出資金	250 1,038,844	117

(単位：千円)

本年度の財源内訳		節区分	金額	事項別 明細書の ページ	
特定財源	一般財源				
(その他) 新病院建設基金利子	4,856		25 積立金	4,856	117

(単位：千円)

本年度の財源内訳		節区分	金額	事項別 明細書の ページ	
特定財源	一般財源				
(県支出金) 公害関連法等事務交付金 地下水採取条例施行事務交付金 動物愛護管理法事務交付金	907 88 773	230,665	2 給料 3 職員手当等 4 共済費	126,263 70,777 40,678	117

(款) 4 衛生費

(項) 2 清掃費

(目) 1 清掃総務費

事業名	事業概要	本年度	前年度	比較
清掃総務事務費	清掃総務事務に要する経費	1,671	1,501	170
一般廃棄物処理基本計画策定事業	【新規事業】 島田市一般廃棄物処理基本計画の改定に要する経費	2,387	0	2,387

(款) 4 衛生費

(項) 2 清掃費

(目) 2 塵芥処理費

事業名	事業概要	本年度	前年度	比較
旧清掃センター管理経費	旧清掃センター及び資源類中間処理施設の維持管理に要する経費	26,831	25,374	1,457
廃棄物収集車両等維持費	廃棄物収集車両等の維持管理及び更新に要する経費 ・ごみ運搬車の更新 1台	33,279	21,553	11,726
リサイクル事業	一般廃棄物及び資源類の収集、処理に要する経費 ・廃棄物及び資源の収集運搬委託 ・集積所への回収容器補充 ・中間処理委託 ・容器包装リサイクル等の対象物資源化経費 ・不法投棄された家電等の処理	218,364	218,110	254
資源化促進事業	古紙等の資源化促進経費 ・古紙等資源集団回収奨励金 ・ごみ減量資源化推進事業奨励金 ・生ごみ処理容器等購入費補助金	8,497	10,211	△1,714
ごみ減量啓発事業	廃棄物減量に向けた市民の自発的活動の促進及び啓発に要する経費	1,683	1,635	48

(款) 4 衛生費

(項) 2 清掃費

(目) 3 田代環境プラザ運営費

事業名	事業概要	本年度	前年度	比較
嘱託員	田代環境プラザ運営費嘱託員1人の給与費	2,465	3,101	△636
一般職	田代環境プラザ運営費職員10人の給与費	81,462	79,734	1,728

(単位：千円)

本年度の財源内訳		節区分	金額	事項別 明細書の ページ
特定財源	一般財源			
(その他)				
市営霊園永代使用料	2,273			
納骨堂永年使用料	546			
納骨堂期限付使用料	27			
月坂住宅団地汚水処理場使用料	2,439			
	1,671	8 報償費	416	117
		9 旅費	87	
		11 需用費	337	
		12 役務費	665	
		13 委託料	31	
		14 使用料及び賃借料	23	
		19 負担金、補助及び 交付金	112	
	2,387	13 委託料	2,387	117

(単位：千円)

本年度の財源内訳		節区分	金額	事項別 明細書の ページ
特定財源	一般財源			
(その他)				
行政財産使用料(環境課)	721	4 共済費	2,670	117
一般廃棄物処理業許可手数料(環境課)	240	7 賃金	18,719	
行政財産土地貸付収入(環境課)	108	11 需用費	3,439	
自動販売機電気使用料(環境課)	84	12 役務費	301	
		13 委託料	1,635	
		14 使用料及び賃借料	22	
		16 原材料費	45	
(地方債)	25,079	11 需用費	20,294	117
一般廃棄物処理事業債(ごみ運搬車)	8,200	12 役務費	1,216	
		18 備品購入費	11,000	
		27 公課費	769	
(その他)	211,607	11 需用費	2,115	117
容器包装リサイクル収入	297	12 役務費	1,090	
古紙等資源売払収入	3,783	13 委託料	215,159	
不燃ごみ有価物売払収入	2,537			
廃食用油売払収入	140			
(その他)	7,285	8 報償費	7,598	117
古紙等資源売払収入	1,212	12 役務費	109	
		19 負担金、補助及び 交付金	790	
	1,683	11 需用費	1,683	117

(単位：千円)

本年度の財源内訳		節区分	金額	事項別 明細書の ページ
特定財源	一般財源			
	2,465	1 報酬	2,433	117
		4 共済費	32	
	81,462	2 給料	42,713	117

(款) 4 衛生費

(項) 2 清掃費

(目) 3 田代環境プラザ運営費

事業名	事業概要	本年度	前年度	比較
田代環境プラザ運営事務費	田代環境プラザ運営事務に要する経費	13,012	13,256	△244
ガス化溶融施設管理運営経費	ガス化溶融施設の管理運営に要する経費	879,968	873,372	6,596
食品残渣等リサイクル施設管理経費	剪定枝や生ごみのたい肥化を行うリサイクル施設の管理に要する経費	2,465	1,410	1,055
回収乾電池等再資源化事業	回収した乾電池、蛍光灯の再資源化に要する経費	6,180	6,694	△514
溶融飛灰処理経費	田代環境プラザで発生した溶融飛灰の搬出及び処理に要する経費	38,000	40,280	△2,280

(款) 4 衛生費

(項) 2 清掃費

(目) 4 一般廃棄物最終処分場運営費

事業名	事業概要	本年度	前年度	比較
処分場施設管理経費	一般廃棄物最終処分場の管理に要する経費	28,276	32,876	△4,600
処分場廃止等準備経費	一般廃棄物最終処分場の土地返還及び廃止に向けた埋立作業に要する経費	24,175	32,651	△8,476

(単位：千円)

本年度の財源内訳		節区分	金額	事項別 明細書の ページ
特定財源	一般財源			
		3 職員手当等	25,054	
		4 共済費	13,695	
	13,012	4 共済費	1,493	117
		7 賃金	9,142	
		9 旅費	377	
		11 需用費	972	
		12 役務費	324	
		13 委託料	153	
		14 使用料及び賃借料	25	
		19 負担金、補助及び 交付金	504	
		27 公課費	22	
(その他)	653,282	11 需用費	249,581	117
行政財産使用料(田代環境プラザ)	551	12 役務費	2,572	
一般廃棄物処理手数料(燃えるごみ)	127,996	13 委託料	619,323	
一般廃棄物処理手数料(受託事業分)	2,178	18 備品購入費	8,250	
行政財産土地貸付収入(田代環境プラザ)	884	27 公課費	242	
一般廃棄物処理受託事業収入	76,747			
回収資源売払収入	324			
電力売払収入(田代環境プラザ)	17,967			
自動販売機電気使用料(田代環境プラザ)	38			
有価物売払収入(田代環境プラザ)	1			
(その他)	2,245	11 需用費	2,030	117
回収資源売払収入	220	12 役務費	268	
		13 委託料	167	
	6,180	11 需用費	450	117
		13 委託料	5,730	
(その他)	37,705	13 委託料	37,943	117
一般廃棄物処理手数料(埋立ごみ)	295	19 負担金、補助及び 交付金	57	

(単位：千円)

本年度の財源内訳		節区分	金額	事項別 明細書の ページ
特定財源	一般財源			
	28,276	11 需用費	5,087	119
		12 役務費	8	
		13 委託料	6,592	
		14 使用料及び賃借料	16,435	
		16 原材料費	154	
	24,175	11 需用費	674	119
		12 役務費	98	
		13 委託料	4,295	
		15 工事請負費	19,095	
		27 公課費	13	

(款) 4 衛生費

(項) 2 清掃費

(目) 5 住宅団地污水处理場費

事業名	事業概要	本年度	前年度	比較
住宅団地污水处理事務費	住宅団地污水处理場使用料の賦課徴収事務に要する経費	596	593	3
伊太住宅団地第一污水处理場管理経費	伊太住宅団地第一污水处理場の管理運営に要する経費	5,450	10,097	△4,647
伊太住宅団地第二污水处理場管理経費	伊太住宅団地第二污水处理場の管理運営に要する経費	3,357	5,240	△1,883
月坂住宅団地污水处理場管理経費	月坂住宅団地污水处理場の管理運営に要する経費	13,113	15,214	△2,101

(款) 4 衛生費

(項) 2 清掃費

(目) 6 し尿処理費

事業名	事業概要	本年度	前年度	比較
嘱託員	し尿処理費嘱託員1人の給与費 ・クリーンセンター 1人	2,120	2,120	0
一般職	し尿処理費職員3人の給与費	28,090	34,192	△6,102
し尿処理事務費	し尿処理事務に要する経費	299	279	20
クリーンセンター管理運営経費	クリーンセンターの管理運営に要する経費	140,130	131,563	8,567
クリーンセンター長寿命化事業	クリーンセンター長寿命化事業に要する経費 【図面P. 266】	1,012,023	38,686	973,337

(単位：千円)

本年度の財源内訳		節区分	金額	事項別 明細書の ページ
特定財源	一般財源			
(その他) 月坂住宅団地汚水処理場使用料	596	13 委託料	596	119
(その他) 伊太住宅団地第一汚水処理場使用料	3,541	11 需用費	2,824	119
		12 役務費	332	
		13 委託料	1,602	
伊太住宅団地第一汚水処理場過年度分使用料	1	15 工事請負費	692	
行政財産使用料(下水道課)	3			
(その他) 伊太住宅団地第二汚水処理場使用料	1,230	11 需用費	1,591	119
		12 役務費	331	
		13 委託料	905	
伊太住宅団地第二汚水処理場過年度分使用料	1	15 工事請負費	530	
(その他) 月坂住宅団地汚水処理場使用料	13,107	11 需用費	3,434	119
		12 役務費	356	
月坂住宅団地汚水処理場過年度分使用料	1	13 委託料	6,722	
		15 工事請負費	2,596	
行政財産使用料(下水道課)	5	16 原材料費	5	

(単位：千円)

本年度の財源内訳		節区分	金額	事項別 明細書の ページ
特定財源	一般財源			
	2,120	1 報酬	1,848	119
		4 共済費	272	
	28,090	2 給料	13,826	119
		3 職員手当等	9,176	
		4 共済費	5,088	
(その他) 一般廃棄物処理業許可手数料(下水道課)	60	9 旅費	12	119
		11 需用費	92	
		12 役務費	2	
浄化槽清掃業許可手数料	75	13 委託料	8	
		14 使用料及び賃借料	38	
		19 負担金、補助及び交付金	147	
(地方債) 一般廃棄物処理事業債(汚泥運搬車)	9,100	4 共済費	258	119
		7 賃金	1,669	
		11 需用費	75,196	
(その他) 行政財産使用料(下水道課)	1,299	12 役務費	1,069	
乾燥汚泥肥料売払収入	100	13 委託料	45,730	
		14 使用料及び賃借料	386	
		15 工事請負費	3,000	
		16 原材料費	50	
		18 備品購入費	12,265	
		19 負担金、補助及び交付金	465	
		27 公課費	42	
(国庫支出金) 循環型社会形成推進交付金	346,423	9 旅費	323	119
		13 委託料	12,800	
(地方債) 合併推進事業債(クリーンセンター一長寿命化)	598,700	15 工事請負費	998,900	

(款) 4 衛生費

(項) 2 清掃費

(目) 7 浄化槽設置推進費

事業名	事業概要	本年度	前年度	比較
嘱託員	浄化槽設置推進費嘱託員1人の給与費	1,654	1,711	△57
合併処理浄化槽設置推進事務費	合併処理浄化槽設置推進事務に要する経費	620	602	18
合併処理浄化槽設置助成事業	合併処理浄化槽の設置に対する補助金 <交付額> ・合併処理浄化槽の新設 21万円 ・単独処理浄化槽からの付替 65万円	117,860	117,860	0

(款) 5 労働費

(項) 1 労働諸費

(目) 1 労働諸費

事業名	事業概要	本年度	前年度	比較
勤労者教育資金利子補給金	勤労者が静岡県労働金庫から借り入れた教育資金に係る利子補給に要する経費 ・対象 平成27年度受付分まで	437	672	△235
勤労者住宅資金利子補給金	勤労者が静岡県労働金庫から借り入れた住宅資金に係る利子補給に要する経費 ・対象 平成27年度受付分まで	7,200	8,683	△1,483
労働団体助成事業	労働団体が行う福利厚生事業に対する補助金 ・島田榛北地区労働者福祉協議会 ・島田榛北勤労者福祉共済会	7,800	7,800	0
勤労者福祉事業	市内勤労者の福利厚生事業に要する経費	1,000	1,000	0

(款) 5 労働費

(項) 1 労働諸費

(目) 2 雇用対策費

事業名	事業概要	本年度	前年度	比較
嘱託員	雇用対策費嘱託員1人の給与費	1,007	988	19
雇用対策事務費	雇用対策事務に要する経費	1,686	1,617	69
高齢者雇用促進経費	島田市シルバー人材センターの運営費に対する補助金	13,136	12,338	798
企業内子育て環境アップ事業	育児休業を取得する男性及び当該男性を雇用している企業に対する奨励金	506	506	0
U I J ターン就職促進事業	首都圏及び中京圏の学生や若手人材を対象としたU I J ターン就職を促進させるための連携事業への負担金	1,500	1,500	0

(単位：千円)

本年度の財源内訳		節区分	金額	事項別 明細書の ページ
特定財源	一般財源			
	1,654	1 報酬	1,440	119
		4 共済費	214	
	620	9 旅費	7	119
		11 需用費	205	
		12 役務費	121	
		14 使用料及び賃借料	249	
		19 負担金、補助及び 交付金	38	
(国庫支出金) 循環型社会形成推進交付金 32,341 (県支出金) 静岡空港隣接地域賑わい空間創生 事業費補助金 2,198 生活排水改善対策推進事業費補助 金 14,470	68,851	19 負担金、補助及び 交付金	117,860	119

(単位：千円)

本年度の財源内訳		節区分	金額	事項別 明細書の ページ
特定財源	一般財源			
	437	19 負担金、補助及び 交付金	437	119
	7,200	19 負担金、補助及び 交付金	7,200	119
	7,800	19 負担金、補助及び 交付金	7,800	119
	1,000	13 委託料	1,000	119

(単位：千円)

本年度の財源内訳		節区分	金額	事項別 明細書の ページ
特定財源	一般財源			
	1,007	1 報酬	1,007	119
	1,686	8 報償費	400	121
		9 旅費	73	
		11 需用費	18	
		12 役務費	174	
		13 委託料	671	
		19 負担金、補助及び 交付金	350	
	13,136	19 負担金、補助及び 交付金	13,136	121
	506	13 委託料	6	121
		19 負担金、補助及び 交付金	500	
	1,500	19 負担金、補助及び 交付金	1,500	121

(款) 6 農林業費

(項) 1 農業費

(目) 1 農業委員会費

事業名	事業概要	本年度	前年度	比較
農業委員等	農業委員会委員等の報酬	10,092	10,092	0
嘱託員	農業委員会費嘱託員2人の給与費 ・ 利用権設定、農業経営意向調査業務 1人 ・ 遊休農地解消業務 1人	3,895	5,618	△1,723
農業委員会事務費	農業委員会の事務に要する経費	4,356	2,876	1,480
農地流動化推進事業	農地の貸し借りの促進、担い手農家との利用調整及び経営規模拡大支援に要する経費	150	158	△8
農業者年金基金受託事業	農業者年金制度の周知や説明会の開催などに要する経費	198	285	△87

(款) 6 農林業費

(項) 1 農業費

(目) 2 農業総務費

事業名	事業概要	本年度	前年度	比較
一般職	農業総務費職員22人の給与費	163,444	163,668	△224
農業総務事務費	農業総務事務に要する経費	1,788	1,810	△22

(款) 6 農林業費

(項) 1 農業費

(目) 3 農業振興費

事業名	事業概要	本年度	前年度	比較
嘱託員	農業振興費嘱託員1人の給与費	2,269	4,514	△2,245
農業振興事務費	農業振興事務に要する経費	15,198	3,963	11,235
農業環境保全事業	農業生産における環境対策等への助成に要する経費 ・ 農業用廃プラスチック適正回収処理事業費補助金 ・ 環境保全型農業直接支払事業費補助金	3,825	3,825	0

(単位：千円)

本年度の財源内訳		節区分	金額	事項別 明細書の ページ
特定財源	一般財源			
(県支出金) 農業委員会交付金等 720	9,372	1 報酬	10,092	121
(県支出金) 農業委員会交付金等 1,330	2,565	1 報酬	3,380	121
		4 共済費	515	
(県支出金) 国有農地等管理費交付金 (その他) 証明等手数料(農業委員会) 大井川土地改良区受託事業収入 全国農業新聞維持対策費助成金 127 6 30 5	4,188	9 旅費	143	121
		10 交際費	20	
		11 需用費	505	
		12 役務費	95	
		13 委託料	1,755	
		14 使用料及び賃借料	859	
		19 負担金、補助及び 交付金	979	
(その他) 嘱託登記手数料 15	135	11 需用費	24	121
		12 役務費	126	
(その他) 農業者年金基金受託事業収入 125	73	8 報償費	5	121
		9 旅費	53	
		11 需用費	73	
		12 役務費	67	

(単位：千円)

本年度の財源内訳		節区分	金額	事項別 明細書の ページ
特定財源	一般財源			
(県支出金) 農業委員会交付金等 農業法等事務交付金 土地改良法事務交付金 (その他) 農業者年金基金受託事業収入 3,211 588 94 591	158,960	2 給料	88,432	121
		3 職員手当等	46,380	
		4 共済費	28,632	
	1,788	8 報償費	1,725	121
		9 旅費	5	
		11 需用費	8	
		12 役務費	50	

(単位：千円)

本年度の財源内訳		節区分	金額	事項別 明細書の ページ
特定財源	一般財源			
	2,269	1 報酬	1,978	121
		4 共済費	291	
(その他) 証明等手数料(農林課) 地図売払収入(農林課) 30 6	15,162	9 旅費	17	121
		11 需用費	260	
		12 役務費	19	
		13 委託料	11,814	
		19 負担金、補助及び 交付金	3,088	
(県支出金) 環境保全型農業直接支援対策事業 費補助金 2,340	1,485	19 負担金、補助及び 交付金	3,825	121

(款) 6 農林業費

(項) 1 農業費

(目) 3 農業振興費

事業名	事業概要	本年度	前年度	比較
農業制度資金利子補給金	資金の貸付けを受けた農業者等に対する利子助成金 ・農業経営基盤強化資金 ・農業基盤整備促進事業融資資金	1,572	2,638	△1,066
地域農産物消費拡大事業	地産地消や地域農産物消費拡大のための活動に要する経費	203	228	△25
水田農業経営所得安定対策推進事業	水田農業経営所得安定対策の推進に係る事務に要する経費	400	428	△28
農業次世代人材投資事業	青年就農者に対する営農定着のための資金交付に要する経費	14,250	12,750	1,500
経営体育成支援事業	農業者等の農業用機械等購入経費に対する助成経費 ・補助率 3/10以内 ・限度額 300万円	1,555	2,064	△509
担い手育成支援事業	認定農業者等の担い手育成支援及び島田市農業経営振興会への活動費の助成に要する経費	1,607	1,515	92
がんばる認定農業者支援事業	認定農業者が農業経営を改善するために実施する事業に対する助成経費 ・補助率 3/10以内 ・限度額 80万円	20,000	20,000	0
農地中間管理事業	農地中間管理機構を通じた農地の貸借に係る事務等に要する経費	6,749	8,928	△2,179
認定新規就農者支援事業	認定新規就農者が就農のために実施する事業に対する助成経費 ・補助率 3/10以内 ・限度額 100万円	4,000	4,000	0
中山間地域等直接支払事業	中山間地域において、農用地の保全活動等に係る協定を締結した集落に対する交付金 ・対象地域 伊久身、大津、大長、五和、川根 ・交付集落数 25集落 ・協定面積 94.99ha	7,988	8,103	△115
大草池管理経費	大草池の維持管理に要する経費	118	301	△183
伊久身農産物加工体験施設管理運営経費	伊久身農産物加工体験施設「やまゆり」の維持管理に要する経費	1,879	13,237	△11,358

(単位：千円)

本年度の財源内訳		節区分	金額	事項別 明細書の ページ	
特定財源	一般財源				
(県支出金) 農業経営基盤強化資金利子助成事 業費補助金	335	1,237	19 負担金、補助及び 交付金	1,572	121
(その他) 野菜栽培講習会受講料	50	153	8 報償費	30	121
			12 役務費	11	
			19 負担金、補助及び 交付金	162	
(県支出金) 水田農業経営所得安定対策推進事 業費補助金	400		8 報償費	78	121
			9 旅費	3	
			11 需用費	147	
			12 役務費	39	
			13 委託料	133	
(県支出金) 農業次世代人材投資事業費補助金	14,250		19 負担金、補助及び 交付金	14,250	121
(県支出金) 経営体育成支援事業費補助金	1,555		19 負担金、補助及び 交付金	1,555	121
		1,607	8 報償費	186	121
			9 旅費	17	
			11 需用費	5	
			12 役務費	234	
			19 負担金、補助及び 交付金	1,165	
		20,000	19 負担金、補助及び 交付金	20,000	121
(県支出金) 機構集積協力金補助金	4,660	163	4 共済費	258	121
(その他) 農地中間管理受託事業収入	1,926		7 賃金	1,669	
			11 需用費	126	
			12 役務費	36	
			19 負担金、補助及び 交付金	4,660	
		4,000	19 負担金、補助及び 交付金	4,000	121
(県支出金) 中山間地域等直接支払交付金	5,603	2,351	11 需用費	46	121
中山間地域等直接支払推進事業費 補助金	34		12 役務費	22	
			19 負担金、補助及び 交付金	7,920	
(その他) 水と緑のふるさと基金利子	1	117	11 需用費	70	121
			12 役務費	6	
			13 委託料	42	
		1,879	11 需用費	200	123
			12 役務費	156	
			13 委託料	59	
			14 使用料及び賃借料	351	
			15 工事請負費	1,109	

(款) 6 農林業費

(項) 1 農業費

(目) 3 農業振興費

事業名	事業概要	本年度	前年度	比較
菊川の里会館管理経費	菊川の里会館の維持管理に要する経費	359	434	△75
笹間農村公園等管理経費	笹間農村公園等の維持管理に要する経費	713	703	10
川根農産物加工体験施設管理経費	川根農産物加工体験施設の維持管理に要する経費 ・さくら茶屋、ふるさと茶屋	2,044	444	1,600
畜産事務費	畜産振興事務に要する経費	73	79	△6
家畜防疫事業	家畜伝染病防疫対策及び死亡獣畜の適正な処理に要する経費	325	301	24

(款) 6 農林業費

(項) 1 農業費

(目) 4 茶業振興費

事業名	事業概要	本年度	前年度	比較
茶業振興事務費	茶業振興事務に要する経費	443	798	△355
茶業振興事業	茶業の振興及び支援に要する経費 ・茶業関係協議会運営に係る負担金 ・茶業関係団体に対する補助金 ・茶改植事業に対する補助金 ・茶園集積推進事業に対する補助金 ・茶海外輸出の取組に対する補助金	25,633	24,095	1,538
茶販売促進事業	茶の販売促進に要する経費	472	506	△34
茶生産施設等整備事業	茶生産に係る施設等整備に対する助成経費 ・産地パワーアップ事業に対する補助金 ・中山間地域農業振興整備事業に対する補助金	112,166	80,382	31,784
世界農業遺産推進経費	世界農業遺産「静岡の茶草場農法」の継承及び推進に要する経費	462	571	△109

(単位：千円)

本年度の財源内訳		節区分	金額	事項別 明細書の ページ
特定財源	一般財源			
		27 公課費	4	
	359	11 需用費	240	123
		12 役務費	10	
		13 委託料	109	
	713	11 需用費	180	123
		12 役務費	7	
		13 委託料	526	
	2,044	11 需用費	208	123
		12 役務費	16	
		13 委託料	217	
		15 工事請負費	1,603	
	73	8 報償費	6	123
		11 需用費	29	
		12 役務費	8	
		19 負担金、補助及び 交付金	30	
	325	11 需用費	26	123
		19 負担金、補助及び 交付金	299	

(単位：千円)

本年度の財源内訳		節区分	金額	事項別 明細書の ページ	
特定財源	一般財源				
(その他) 茶書籍等販売収入	3	440	9 旅費	9	123
			11 需用費	169	
			12 役務費	50	
			14 使用料及び賃借料	215	
		25,633	19 負担金、補助及び 交付金	25,633	123
		472	9 旅費	175	123
			11 需用費	10	
			12 役務費	11	
			14 使用料及び賃借料	276	
(県支出金) 産地パワーアップ事業費補助金 中山間地域農業振興整備事業費補助金	103,480 8,686		19 負担金、補助及び 交付金	112,166	123
		462	8 報償費	80	123
			9 旅費	96	
			11 需用費	3	
			12 役務費	5	
			19 負担金、補助及び 交付金	278	

(款) 6 農林業費

(項) 1 農業費

(目) 5 土地改良費

事業名	事業概要	本年度	前年度	比較
嘱託員	土地改良費嘱託員1人の給与費	2,247	0	2,247
土地改良事務費	土地改良事務に要する経費	1,520	1,558	△38
農業用排水施設整備事業	農業用排水路の整備に要する経費 ・旧初下横井西水路 水路工 L=80m	7,590	46,720	△39,130
農道整備事業	農道整備に要する経費 ・蓬萊農道 蓬萊橋(上部工架替) L=20m ・蛭川農道 改良工 L=194m ・農道中山線 改良工 L=67m ・塩本平野線 保全工 L=14m 【図面P.267～P.268】	95,560	73,394	22,166
農業施設補修事業	農道及び農業用排水路の維持管理に要する経費	25,400	25,249	151
多面的機能支払交付金事業	地域で行う農村環境維持活動の支援に要する経費 ・15地区	47,771	48,989	△1,218
牧之原用水基幹水利施設管理経費	国営牧之原農業水利事業により造成された牧之原揚水機場等の基幹水利施設の維持管理に係る経費	44,240	43,847	393
大代川農地防災ダム管理経費	大代川農地防災ダムの維持管理に要する経費	21,582	11,676	9,906
橋りょう点検事業	農道橋の点検に要する経費	4,000	12,000	△8,000
大井川土地改良区負担金	大井川土地改良区の運営経費及び土地改良施設の償還金に係る負担金	30,872	31,856	△984
牧之原畑総土地改良区負担金	牧之原畑地総合整備土地改良区の運営経費及び土地改良施設の償還金に係る負担金	114,044	92,128	21,916
土地改良区等助成事業	市内の土地改良区等に対する助成経費 ・金谷土地改良区、蓬萊橋土地改良区、神座土地改良区、抜里土地改良区 ・安間頭首工管理組合	7,856	9,694	△1,838

(単位：千円)

本年度の財源内訳		節区分	金額	事項別 明細書の ページ
特定財源	一般財源			
	2,247	1 報酬	1,956	123
		4 共済費	291	
(県支出金) 多面的機能支払交付金	100	9 旅費	20	123
	1,420	11 需用費	249	
		12 役務費	72	
		14 使用料及び賃借料	158	
		19 負担金、補助及び 交付金	1,021	
(県支出金) 農業農村整備事業費補助金	2,530	15 工事請負費	7,590	123
(県支出金) 農地耕作条件改善事業費補助金	32,500	13 委託料	5,190	123
農業農村整備事業費補助金	8,800	15 工事請負費	89,150	
(地方債) 過疎対策事業債(農道)	2,700	17 公有財産購入費	1,220	
一般補助施設整備等事業債(蛭川 農道)	24,300			
	25,400	11 需用費	6,000	123
		12 役務費	1,500	
		13 委託料	400	
		15 工事請負費	12,000	
		16 原材料費	5,500	
(県支出金) 多面的機能支払交付金 (その他)	35,827	19 負担金、補助及び 交付金	47,771	123
水と緑のふるさと基金繰入金	3,500			
(県支出金) 基幹水利施設管理事業費補助金 (その他)	26,544	13 委託料	44,240	123
牧之原地区土地改良事業揚水機場 管理受託事業収入	14,036			
基幹水利施設利用料	435			
(県支出金) 大代川農地防災ダム管理委託金	10,777	9 旅費	105	123
	10,805	11 需用費	571	
		12 役務費	284	
		13 委託料	8,508	
		14 使用料及び賃借料	15	
		15 工事請負費	11,906	
		19 負担金、補助及び 交付金	193	
	4,000	13 委託料	4,000	123
(県支出金) 農業用水路保全事業費補助金 (その他)	4,878	19 負担金、補助及び 交付金	30,872	123
農業用水路保全受託事業収入	4,082			
	114,044	19 負担金、補助及び 交付金	114,044	123
	7,856	19 負担金、補助及び 交付金	7,856	123

(款) 6 農林業費

(項) 1 農業費

(目) 5 土地改良費

事業名	事業概要	本年度	前年度	比較
農業振興事業（空港隣接地域賑わい空間創生事業）	静岡空港隣接地域の農業振興を図るための事業 ・仲原農道改良 道路工 L=220m 【図面P. 268】	28,355	45,954	△17,599
県営土地改良事業負担金	静岡県が実施する土地改良事業に係る負担金 ・県営農地防災ダム事業 大代地区 ・ため池等整備事業 大谷池、釜ヶ谷池 ・農地整備事業 東光寺岸線 ・県単独担い手育成基盤整備事業 南原坂部	22,746	47,494	△24,748
農地中間管理機構関連農地整備事業負担金	静岡県が実施する農地中間管理機構関連農地整備事業への負担金に要する経費 ・大津地区 ・牧之原地域	4,000	0	4,000

(款) 6 農林業費

(項) 1 農業費

(目) 6 地籍調査費

事業名	事業概要	本年度	前年度	比較
嘱託員	地籍調査費嘱託員1人の給与費	1,863	1,863	0
地籍調査事業	国土調査法に基づく地籍調査事業に要する経費 <調査地区> ・島田地区 A=0.67km ² ・川根地区 A=1.08km ² 【図面P. 269】	24,267	23,146	1,121

(款) 6 農林業費

(項) 2 林業費

(目) 1 林業総務費

事業名	事業概要	本年度	前年度	比較
一般職	林業総務費職員4人の給与費	28,838	27,902	936

(款) 6 農林業費

(項) 2 林業費

(目) 2 林業振興費

事業名	事業概要	本年度	前年度	比較
鳥獣被害対策実施隊員	【新規事業】 鳥獣被害対策実施隊員12人の報酬	288	0	288
林業振興事務費	林業振興事務及び林業関係団体の助成に要する経費	8,461	7,858	603

(単位：千円)

本年度の財源内訳		節区分	金額	事項別 明細書の ページ
特定財源	一般財源			
(県支出金)		13 委託料	2,475	123
静岡空港隣接地域賑わい空間創生 事業費補助金	11,097	15 工事請負費	18,480	
農業農村整備事業費補助金	6,160	17 公有財産購入費	5,400	
		22 補償、補填及び賠償金	2,000	
(県支出金)		19 負担金、補助及び 交付金	22,746	123
静岡空港隣接地域賑わい空間創生 事業費補助金	3,873			
		19 負担金、補助及び 交付金	4,000	123

(単位：千円)

本年度の財源内訳		節区分	金額	事項別 明細書の ページ
特定財源	一般財源			
		1 報酬	1,620	123
	1,863	4 共済費	243	
(県支出金)		8 報償費	264	123
地籍調査事業費補助金	15,915	9 旅費	84	
(その他)		11 需用費	1,014	
証明等手数料 (都市政策課)	240	12 役務費	143	
		13 委託料	21,576	
		14 使用料及び賃借料	1,076	
		19 負担金、補助及び 交付金	110	

(単位：千円)

本年度の財源内訳		節区分	金額	事項別 明細書の ページ
特定財源	一般財源			
(県支出金)		2 給料	14,662	125
鳥獣保護及び狩猟適正化法等事務 交付金	686	3 職員手当等	9,204	
森林法等事務交付金	206	4 共済費	4,972	

(単位：千円)

本年度の財源内訳		節区分	金額	事項別 明細書の ページ
特定財源	一般財源			
		1 報酬	288	125
		8 報償費	400	125
	8,461	9 旅費	94	
		11 需用費	731	
		12 役務費	410	
		13 委託料	300	
		19 負担金、補助及び 交付金	6,501	

(款) 6 農林業費

(項) 2 林業費

(目) 2 林業振興費

事業名	事業概要	本年度	前年度	比較
森林施業補助事業	森林整備や林業機械の導入に対する助成経費	24,405	85,125	△60,720
森林保全整備事業	NPO法人「森づくりS川根・NPO」が行う森林保全活動の助成に要する経費	7,000	7,000	0
森林整備地域活動支援事業	森林経営計画策定のために森林所有者等が行う地域活動に対する助成経費	244	306	△62
木材需要促進事業	大井川流域産材の需要促進に要する経費	25,267	24,283	984
鳥獣対策事業	鳥獣の保護及び有害鳥獣対策に要する経費 ・有害鳥獣等捕獲等報償金 ・有害鳥獣防護柵等設置事業費補助金 ・鳥獣被害防止対策事業費補助金 ・狩猟免許取得補助金	19,458	16,868	2,590
竹林対策推進事業	荒廃竹林の拡大防止に要する経費	443	2,107	△1,664
さくら並木保護保存事業	さくら並木の維持管理に要する経費	3,734	3,789	△55
童子の森維持管理経費	童子の森の維持管理に要する経費	1,123	990	133
森林環境整備促進事業	【新規事業】 森林環境整備の促進に要する経費	8,853	0	8,853

(款) 6 農林業費

(項) 2 林業費

(目) 3 林道費

事業名	事業概要	本年度	前年度	比較
林道事務費	林道整備及び維持管理全般の事務に要する経費	742	7,293	△6,551
林道開設事業	林道の開設に要する経費 ・福用線 開設工 L=60m ・白山線 開設工 L=50m 補償(立木) 一式 【図面P.270】	20,615	33,675	△13,060
林道改良事業	林道の改良整備に要する経費 ・明ヶ島線 法面工 A=1,100m ² 【図面P.271】	9,915	19,480	△9,565
林道舗装事業	林道の舗装整備に要する経費 ・葛籠線	39,200	43,660	△4,460

(単位：千円)

本年度の財源内訳		節区分	金額	事項別 明細書の ページ
特定財源	一般財源			
		27 公課費	25	
(県支出金) しずおか林業再生プロジェクト推 進事業補助金 2,370	22,035	19 負担金、補助及び 交付金	24,405	125
(その他) 林業地域振興基金繰入金 7,000		19 負担金、補助及び 交付金	7,000	125
(県支出金) 森林整備地域活動支援事業費補助 金 184	60	11 需用費	4	125
		19 負担金、補助及び 交付金	240	
	25,267	12 役務費	12	125
		13 委託料	255	
		19 負担金、補助及び 交付金	25,000	
(県支出金) カモシカ等食害防止調査事業費補 助金 70	14,415	8 報償費	7,160	125
		11 需用費	93	
		12 役務費	160	
カモシカ等保護管理適正化事業費 補助金 260		13 委託料	2,480	
鳥獣被害防止総合対策事業補助金 (その他) 4,700		19 負担金、補助及び 交付金	9,565	
登録票交付手数料 13				
	443	11 需用費	300	125
		12 役務費	143	
	3,734	8 報償費	211	125
		11 需用費	121	
		12 役務費	750	
		13 委託料	2,592	
		14 使用料及び賃借料	60	
	1,123	12 役務費	465	125
		13 委託料	451	
		14 使用料及び賃借料	207	
	8,853	13 委託料	6,853	125
		19 負担金、補助及び 交付金	2,000	

(単位：千円)

本年度の財源内訳		節区分	金額	事項別 明細書の ページ
特定財源	一般財源			
	742	9 旅費	33	125
		11 需用費	700	
		12 役務費	9	
(県支出金) 林道事業費補助金 7,920	12,695	15 工事請負費	19,800	125
		19 負担金、補助及び 交付金	15	
		22 補償、補填及び賠 償金	800	
(県支出金) 林道事業費補助金 (地方債) 3,520	1,195	13 委託料	815	125
過疎対策事業債(林道) 5,200		15 工事請負費	8,800	
		22 補償、補填及び賠 償金	300	
(県支出金) 林道事業費補助金 14,300	200	15 工事請負費	39,200	125

(款) 6 農林業費

(項) 2 林業費

(目) 3 林道費

事業名	事業概要	本年度	前年度	比較
	舗装工 L=650m A=2,600㎡ ・鍋島犬間線 舗装工 L=650m A=2,600㎡ 【図面P. 271～P. 272】			
林道維持修繕事業	林道の維持補修及び管理に要する経費	13,000	13,000	0
林道橋りょう点検事業	【新規事業】 林道橋の点検に要する経費	16,120	0	16,120
県営林道整備事業負担金	県営林道整備事業に係る負担金 ・大尾大日山線開設事業	7,760	7,760	0

(款) 6 農林業費

(項) 2 林業費

(目) 4 治山費

事業名	事業概要	本年度	前年度	比較
治山事業	治山事業に要する経費 ・鶴網(横山沢) 治山ダム 1基 【図面P. 270】	19,722	15,887	3,835

(款) 6 農林業費

(項) 2 林業費

(目) 5 林業地域振興基金費

事業名	事業概要	本年度	前年度	比較
林業地域振興基金利子積立金	林業地域振興基金に係る預金利子の積立て	34	32	2

(款) 7 商工費

(項) 1 商工費

(目) 1 商工総務費

事業名	事業概要	本年度	前年度	比較
中小企業・小規模企業振興推進会議委員	中小企業・小規模企業振興推進会議委員11人のうち学識経験者の報酬 ・会議開催予定回数 2回	14	144	△130
一般職	商工総務費職員23人の給与費	157,377	162,108	△4,731

(款) 7 商工費

(項) 1 商工費

(目) 2 商工振興費

事業名	事業概要	本年度	前年度	比較
嘱託員	商工振興費嘱託員2人の給与費 ・融資関連業務 1人	3,624	3,573	51

(単位：千円)

本年度の財源内訳		節区分	金額	事項別 明細書の ページ
特定財源	一般財源			
(地方債) 辺地対策事業債(林道) 13,000 過疎対策事業債(林道) 11,700				
	13,000	11 需用費 3,100 12 役務費 5,000 14 使用料及び賃借料 700 15 工事請負費 1,800 16 原材料費 2,400		125
	16,120	13 委託料 16,120		125
(地方債) 過疎対策事業債(林道) 7,700	60	19 負担金、補助及び 交付金 7,760		125

(単位：千円)

本年度の財源内訳		節区分	金額	事項別 明細書の ページ
特定財源	一般財源			
(県支出金) 治山事業費補助金 9,240	10,482	9 旅費 33 11 需用費 980 12 役務費 9 13 委託料 2,500 15 工事請負費 15,400 16 原材料費 400 22 補償、補填及び賠 償金 400		125

(単位：千円)

本年度の財源内訳		節区分	金額	事項別 明細書の ページ
特定財源	一般財源			
(その他) 林業地域振興基金利子 34		25 積立金 34		125

(単位：千円)

本年度の財源内訳		節区分	金額	事項別 明細書の ページ
特定財源	一般財源			
	14	1 報酬 14		125
(県支出金) 中小企業等協同組合法等事務交付 金 53 商工会議所法等事務交付金 1 商工会法事務交付金 13	157,310	2 給料 81,375 3 職員手当等 50,057 4 共済費 25,945		127

(単位：千円)

本年度の財源内訳		節区分	金額	事項別 明細書の ページ
特定財源	一般財源			
	3,624	1 報酬 3,138 4 共済費 486		127

(款) 7 商工費

(項) 1 商工費

(目) 2 商工振興費

事業名	事業概要	本年度	前年度	比較
	・産業支援センター補助事務 1人			
商工振興事務費	商工振興事務に要する経費	2,914	1,582	1,332
島田市地域産業振興事業費補助金	中小企業が行う機械設備等の近代化事業費の助成に要する経費	8,000	8,000	0
商店街街路灯等電気料補助金	商店街街路灯事業に係る電気料金の助成に要する経費 ・補助率 1/4以内 ・対象 島田市商業者団体連絡協議会	350	370	△20
島田市にぎわい商店街支援事業補助金	商業者団体等が行う商店街のにぎわい創出事業の助成に要する経費	1,500	1,500	0
島田産業まつり補助金	島田産業まつり開催経費の助成に要する経費	2,250	2,250	0
島田夏まつり補助金	島田夏まつり開催経費の助成に要する経費	1,350	1,350	0
商業活性化支援事業補助金	商業者グループ等が行う商業活性化を目的とした事業の助成に要する経費	500	500	0
島田の逸品事業	島田の逸品のPRに要する経費	1,116	1,465	△349
遊休不動産リノベーション応援事業	【新規事業】 中心市街地の遊休不動産を活用して新たに小売業等を行う者への助成に要する経費	3,000	0	3,000
地域交流センター管理運営経費	地域交流センター歩歩路の管理運営等に要する経費 ・指定管理者 ㈱まちづくり島田	10,959	10,937	22
まちなか活性化事業	まちなかの活性化事業及びからくり時計等の施設の維持管理に要する経費	3,271	2,757	514
中心市街地活性化基本計画策定事業	中心市街地活性化基本計画の策定に要する経費	3,079	1,960	1,119
しまだ音楽広場管理運営経費	しまだ音楽広場の管理運営に要する経費	15,586	16,446	△860
産業支援センター運営事業	中小企業や起業者を支援し、地域産業の活性化を図るための経費	4,372	4,399	△27
島田市で創める新ビジネス応援事業	市内で新たに起業する者や新産業に進出する企業等に対する補助金 ・補助率 2/3以内 ・限度額 50万円	3,000	3,000	0

(単位：千円)

本年度の財源内訳		節区分	金額	事項別 明細書の ページ
特定財源	一般財源			
	2,914	9 旅費	131	127
		11 需用費	1,815	
		12 役務費	155	
		13 委託料	339	
		19 負担金、補助及び 交付金	474	
	8,000	19 負担金、補助及び 交付金	8,000	127
	350	19 負担金、補助及び 交付金	350	127
	1,500	19 負担金、補助及び 交付金	1,500	127
	2,250	19 負担金、補助及び 交付金	2,250	127
	1,350	19 負担金、補助及び 交付金	1,350	127
	500	19 負担金、補助及び 交付金	500	127
	1,116	9 旅費	72	127
		11 需用費	344	
		13 委託料	500	
		14 使用料及び賃借料	200	
	3,000	19 負担金、補助及び 交付金	3,000	127
	10,959	11 需用費	250	127
		13 委託料	9,050	
		14 使用料及び賃借料	300	
		19 負担金、補助及び 交付金	1,359	
	3,271	11 需用費	324	127
		13 委託料	2,947	
	3,079	9 旅費	161	127
		13 委託料	2,918	
(その他) しまだ音楽広場使用料	1,200	11 需用費	319	127
		13 委託料	8,003	
		14 使用料及び賃借料	7,214	
		18 備品購入費	50	
	4,372	8 報償費	800	127
		9 旅費	53	
		11 需用費	254	
		12 役務費	280	
		13 委託料	228	
		14 使用料及び賃借料	2,445	
	18 備品購入費	312		
	3,000	19 負担金、補助及び 交付金	3,000	127

(款) 7 商工費

(項) 1 商工費

(目) 2 商工振興費

事業名	事業概要	本年度	前年度	比較
起業チャレンジャー支援事業	新たな起業者を育成支援するための共同事業の実施に係る負担金 ・藤枝市、焼津市との共同事業	300	518	△218
ビジネススクール運営事業	企業経営者等の人材育成を目的とする「島田ビジネススクール」の運営に要する経費	3,650	3,288	362
小口資金利子補給金	小口資金融資制度に要する経費 ・融資金融機関に対する利子補給金 ・小規模事業者が負担する信用保証料に対する補給金	3,235	3,830	△595
短期経営改善資金利子補給金	短期経営改善資金融資制度に要する経費 ・融資金融機関に対する利子補給金	303	365	△62
保証協会事務費負担金	小口資金及び短期経営改善資金融資制度に係る静岡県信用保証協会負担金	1,410	1,810	△400
中小企業・小規模企業振興推進会議運営事業	【新規事業】 島田市中小企業・小規模企業振興推進会議の運営に要する経費	8,009	0	8,009
商工見本市出品等補助金	静岡県家具工業組合が行う商工見本市の開催事業等の助成に要する経費	270	270	0
木材需要拡大推進事業費補助金	島田木材協同組合が行う木材需要拡大事業等の助成に要する経費	450	450	0
販路開拓事業費補助金	新規販路開拓を目的として展示会等を開催する事業者の出展経費の助成に要する経費 ・展示会等開催事業 補助率 1/2以内 (小規模企業者は2/3) 限度額 30万円 ・展示会等出展事業 補助率 1/2以内 (小規模企業者は2/3) 限度額 15万円	4,000	5,000	△1,000
島田商工会議所補助金	島田商工会議所が行う商工振興及び中小企業の経営改善事業の助成に要する経費	7,800	5,800	2,000
島田市商工会補助金	島田市商工会が行う商工振興事業の助成に要する経費	20,400	24,200	△3,800
静岡県中小企業団体中央会補助金	静岡県中小企業団体中央会が行う中小企業振興事業の助成に要する経費	160	200	△40
島田市事業者団体連絡協議会補助金	島田市事業者団体連絡協議会が行う地域産業振興を目的とした販売促進事業及び研修会事業等の助成に要する経費	450	450	0
島田市商店街連合会補助金	島田市商店街連合会が行う商店街の振興発展を目的とした事業の助成に要する経費	180	180	0
プレミアム付商品券事業	【新規事業】 プレミアム付商品券の発行に要する経費	486,587	0	486,587

(款) 7 商工費

(項) 1 商工費

(目) 3 企業誘致費

事業名	事業概要	本年度	前年度	比較
企業誘致経費	企業誘致活動に要する事務的経費	1,297	2,369	△1,072

(単位：千円)

本年度の財源内訳		節区分	金額	事項別 明細書の ページ
特定財源	一般財源			
	300	19 負担金、補助及び 交付金	300	127
(その他) ビジネススクール受講料	1,400	9 旅費	64	127
	2,250	13 委託料	3,586	
	3,235	19 負担金、補助及び 交付金	3,235	127
	303	19 負担金、補助及び 交付金	303	127
	1,410	19 負担金、補助及び 交付金	1,410	127
	8,009	9 旅費	2	127
		13 委託料	8,000	
		14 使用料及び賃借料	7	
	270	19 負担金、補助及び 交付金	270	127
	450	19 負担金、補助及び 交付金	450	127
	4,000	19 負担金、補助及び 交付金	4,000	127
	7,800	19 負担金、補助及び 交付金	7,800	127
	20,400	19 負担金、補助及び 交付金	20,400	127
	160	19 負担金、補助及び 交付金	160	127
	450	19 負担金、補助及び 交付金	450	127
	180	19 負担金、補助及び 交付金	180	127
(国庫支出金) プレミアム付商品券事業費補助金	126,587	4 共済費	501	127
(その他) プレミアム付商品券売払収入	360,000	7 賃金	3,106	
		11 需用費	13,633	
		12 役務費	6,981	
		13 委託料	12,366	
		19 負担金、補助及び 交付金	450,000	

(単位：千円)

本年度の財源内訳		節区分	金額	事項別 明細書の ページ
特定財源	一般財源			
	1,297	9 旅費	611	127
		11 需用費	473	

(款) 7 商工費

(項) 1 商工費

(目) 3 企業誘致費

事業名	事業概要	本年度	前年度	比較
企業立地促進事業費補助金	市内に新たに用地を取得し、新規雇用に取り組む企業が負担する事業費の助成に要する経費	9,750	148,888	△139,138

(款) 7 商工費

(項) 1 商工費

(目) 4 観光費

事業名	事業概要	本年度	前年度	比較
観光事務費	観光事務に要する経費	7,632	9,531	△1,899
観光振興経費	観光振興事業の実施に要する経費 ・観光情報の発信経費 ・観光振興事業の実施に対する負担金 ・観光振興活動を行う団体に対する事業費の一部補助	17,474	18,712	△1,238
マラソン大会開催経費	市内で開催されるマラソン大会事業費の助成に要する経費 ・交付先 しまだ大井川マラソンinリバティ実行委員会 桜まつり走ろう会実行委員会	10,400	10,400	0
合宿誘致促進経費	スポーツ及び文化合宿誘致に要する経費 ・合宿補助 1,000円/人・泊 ・静岡空港利用団体への航空運賃の一部補助 5,000円/人・往復	6,284	6,385	△101
オリンピック・パラリンピック合宿経費	2020年東京オリンピック・パラリンピック大会参加国の事前合宿等に要する経費	35,330	12,661	22,669
空港振興対策事業	富士山静岡空港の利活用促進に要する経費	1,300	1,400	△100
ようこそしまだへ WELCOME 事業	島田市を訪れる外国人観光客等に向けた無線LANネットワークの整備等を行う事業者への支援に要する経費	300	400	△100
農林家民宿等事業補助金	農林家民宿の開業経費に対する補助金	500	500	0
観光総合戦略推進事業	【新規事業】 島田市観光総合戦略の策定に要する経費	7,988	0	7,988

(単位：千円)

本年度の財源内訳		節区分	金額	事項別 明細書の ページ
特定財源	一般財源			
		12 役務費	10	
		13 委託料	144	
		14 使用料及び賃借料	28	
		19 負担金、補助及び 交付金	31	
(県支出金) 地域産業立地事業費補助金	4,875	19 負担金、補助及び 交付金	9,750	127

(単位：千円)

本年度の財源内訳		節区分	金額	事項別 明細書の ページ
特定財源	一般財源			
(国庫支出金) 地方創生推進交付金 (その他)	2,500	9 旅費	20	129
島田駅前観光案内所使用料	277	11 需用費	366	
		12 役務費	212	
		19 負担金、補助及び 交付金	7,034	
(その他) 連携中核都市圏事業負担金	11,000	9 旅費	142	129
		11 需用費	1,280	
		14 使用料及び賃借料	22	
		19 負担金、補助及び 交付金	16,030	
	10,400	19 負担金、補助及び 交付金	10,400	129
	6,284	9 旅費	187	129
		11 需用費	812	
		12 役務費	99	
		14 使用料及び賃借料	586	
		19 負担金、補助及び 交付金	4,600	
	35,330	9 旅費	1,214	129
		11 需用費	1,873	
		12 役務費	283	
		13 委託料	31,899	
		14 使用料及び賃借料	61	
(県支出金) 静岡空港隣接地域賑わい空間創生 事業費補助金	150	13 委託料	300	129
		19 負担金、補助及び 交付金	1,000	
	300	19 負担金、補助及び 交付金	300	129
	500	19 負担金、補助及び 交付金	500	129
	7,988	8 報償費	206	129
		9 旅費	6	
		11 需用費	120	
		13 委託料	7,656	

(款) 7 商工費

(項) 1 商工費

(目) 4 観光費

事業名	事業概要	本年度	前年度	比較
観光施設管理経費	観光施設の維持管理に要する経費 ・観光公衆トイレ及びハイキングコース ・ミニ鉄道施設 ・パラグライダーパーク など	21,867	22,667	△800
東海道金谷宿お休み処管理運営経費	東海道金谷宿お休み処の管理運営等に要する経費 ・指定管理者 (株)丸紅	3,128	3,000	128
島田市観光協会補助金	島田市観光協会が行う観光PRや観光イベント事業の助成に要する経費 ・通常事業分 本部運営経費(観光事業、事務局費) ・特別事業分 大井川大花火大会	75,000	73,150	1,850
金谷茶まつり事業費補助金	金谷茶まつり開催事業関係団体に対する事業費の一部補助に要する経費 ・金谷茶まつり保存振興会 ・島田市観光協会	8,000	11,000	△3,000
島田大祭事業費補助金	島田大祭開催事業関係団体に対する事業費の一部補助に要する経費 ・島田大祭保存振興会 ・島田市観光協会	36,500	0	36,500

(款) 7 商工費

(項) 1 商工費

(目) 5 温泉施設費

事業名	事業概要	本年度	前年度	比較
温泉利用審議会委員	温泉利用審議会委員5人の報酬 ・審議会開催予定回数 1回	33	33	0
田代の郷温泉管理運営経費	田代の郷温泉の管理運営及び施設管理に要する経費 ・指定管理者 静岡ビル保善(株)	10,902	8,462	2,440
川根温泉管理運営経費	川根温泉の管理運営及び施設管理に要する経費 ・指定管理者 (株)川根町温泉	49,705	15,918	33,787
川根温泉ホテル管理運営経費	川根温泉ホテルの管理運営及び施設管理に要する経費 ・指定管理者 (株)時之栖(～6月) 大井川鐵道(株)(7月～)	5,995	4,902	1,093
川根温泉メタンガス活用事業	川根温泉から噴出するメタンガスを利用した発電事業に要する経費	7,700	8,372	△672

(単位：千円)

本年度の財源内訳		節区分	金額	事項別 明細書の ページ
特定財源	一般財源			
(県支出金)	15,511	11 需用費	6,041	129
東海自然歩道管理委託金		12 役務費	1,222	
(その他)		13 委託料	11,140	
川越街道観光施設使用料		14 使用料及び賃借料	1,465	
蓬萊橋番小屋使用料		15 工事請負費	1,380	
都市公園使用料(観光課)		16 原材料費	500	
行政財産土地貸付収入(観光課)		18 備品購入費	119	
		3,128	11 需用費	
		13 委託料	3,028	
(その他)	73,000	19 負担金、補助及び 交付金	75,000	129
連携中核都市圏事業負担金		2,000		
	8,000	19 負担金、補助及び 交付金	8,000	129
	36,500	19 負担金、補助及び 交付金	36,500	129

(単位：千円)

本年度の財源内訳		節区分	金額	事項別 明細書の ページ
特定財源	一般財源			
	33	1 報酬	33	129
(その他)	10,851	12 役務費	189	129
行政財産使用料(田代の郷温泉)		14 使用料及び賃借料	713	
51		15 工事請負費	10,000	
(その他)	9,201	11 需用費	4,688	129
川根温泉使用料		13 委託料	3,240	
温泉施設基金繰入金		14 使用料及び賃借料	207	
40,000		15 工事請負費	41,500	
		19 負担金、補助及び 交付金	70	
(その他)	5,990	9 旅費	32	129
行政財産使用料(川根温泉)		11 需用費	117	
5		14 使用料及び賃借料	1,058	
		15 工事請負費	4,788	
(その他)	5,880	9 旅費	35	129
過疎地域自立促進基金繰入金		11 需用費	550	
1,820		12 役務費	55	
		13 委託料	6,632	
		27 公課費	428	

(款) 7 商工費

(項) 1 商工費

(目) 6 温泉施設基金費

事業名	事業概要	本年度	前年度	比較
温泉施設基金利子積立金	温泉施設基金に係る預金利子の積立て	14	31	△17

(款) 8 土木費

(項) 1 土木管理費

(目) 1 土木総務費

事業名	事業概要	本年度	前年度	比較
嘱託員	土木総務費嘱託員2人の給与費	3,359	3,505	△146
一般職	土木総務費職員43人の給与費	327,798	314,318	13,480
土木管理事務費	土木管理事務に要する経費	6,818	7,790	△972
道路河川事務費	道路河川事務に要する経費	17,464	8,440	9,024

(款) 8 土木費

(項) 2 道路橋りょう費

(目) 1 道路橋りょう総務費

事業名	事業概要	本年度	前年度	比較
嘱託員	道路橋りょう総務費嘱託員1人の給与費	1,753	1,729	24
道路施設管理経費	道路施設管理に要する経費	122,169	120,068	2,101
島田駅南北自由通路管理経費	島田駅南北自由通路の管理に要する経費	25,596	49,725	△24,129
道路ストック総点検事業	緊急輸送路等重要路線における道路ストックの点検に要する経費	6,000	5,500	500

(単位：千円)

本年度の財源内訳		節区分	金額	事項別 明細書の ページ
特定財源	一般財源			
(その他) 温泉施設基金利子	14	25 積立金	14	129

(単位：千円)

本年度の財源内訳		節区分	金額	事項別 明細書の ページ
特定財源	一般財源			
	3,359	1 報酬	2,916	129
		4 共済費	443	
(県支出金) 国有財産法境界立会事務交付金 65 建設リサイクル法事務交付金 173 土採取等規制条例施行事務交付金 49	327,511	2 給料	173,145	129
		3 職員手当等	97,976	
		4 共済費	56,677	
(その他) 市民コピーサービス複写代(すぐやる課) 42	6,776	9 旅費	50	129
		11 需用費	1,242	
		12 役務費	615	
		13 委託料	4,139	
		14 使用料及び賃借料	555	
		19 負担金、補助及び 交付金	200	
(その他) 総合設計積算システム保守負担金 825 総合設計積算システム導入負担金 2,024	14,615	27 公課費	17	129
		8 報償費	39	
		9 旅費	748	
		11 需用費	1,347	
		12 役務費	251	
		13 委託料	8,852	
		14 使用料及び賃借料	198	
		18 備品購入費	3,024	
		19 負担金、補助及び 交付金	3,005	

(単位：千円)

本年度の財源内訳		節区分	金額	事項別 明細書の ページ
特定財源	一般財源			
	1,753	1 報酬	1,524	131
		4 共済費	229	
(その他) 空港トンネル非常通報装置等負担金 376 駅前広場使用料 746 島田駅前広場光熱水費等分担金 3 金谷駅前広場光熱水費等分担金 74	120,970	7 賃金	3,148	131
		11 需用費	22,287	
		12 役務費	5,025	
		13 委託料	74,648	
		14 使用料及び賃借料	35	
		16 原材料費	835	
		19 負担金、補助及び 交付金	16,191	
(その他) 島田駅南北自由通路総合案内板電気使用料 153	25,443	11 需用費	3,410	131
		12 役務費	72	
		13 委託料	12,042	
		14 使用料及び賃借料	1,822	
		15 工事請負費	8,250	
(国庫支出金) 社会資本整備総合交付金(道路・ 防災) 1,250	4,750	13 委託料	6,000	131

(款) 8 土木費

(項) 2 道路橋りょう費

(目) 1 道路橋りょう総務費

事業名	事業概要	本年度	前年度	比較
橋りょう長寿命化点検事業	道路法施行規則に基づく市道の橋りょう点検に要する経費	19,178	37,278	△18,100
水路橋通行監視事業(包括業務委託)	【新規事業】 水路橋通行監視事業の包括業務委託に要する経費	4,693	0	4,693

(款) 8 土木費

(項) 2 道路橋りょう費

(目) 2 道路維持費

事業名	事業概要	本年度	前年度	比較
嘱託員	道路維持費嘱託員1人の給与費	1,729	1,705	24
道路維持修繕事業費	小規模で緊急性の高い道路の維持修繕に要する経費	42,513	44,807	△2,294
直営事業費	市が直営で行う道路、水路等の維持修繕に要する経費	32,096	29,425	2,671

(款) 8 土木費

(項) 2 道路橋りょう費

(目) 3 道路新設改良費

事業名	事業概要	本年度	前年度	比較
色尾大柳線改良事業	初倉地区の道路ネットワークづくりを目的とする幹線道路の整備に要する経費 ・取合道路工 L=20m ・道路詳細設計 L=300m ・土地購入 A=820㎡ ・補償(建物) 一式 【図面P. 272】	75,100	76,275	△1,175
横岡新田牛尾線改良事業	新東名島田金谷ICへのアクセス及び周辺の土地利用促進を目的とする幹線道路の整備に要する経費 ・道路工 L=525m ・土地購入 A=403㎡ ・補償(工作物、電柱等) 一式 ・登記委託 5筆 【図面P. 273】	87,207	87,207	0
谷口中河線改良事業	初倉地区の道路ネットワークづくりを目的とする幹線道路の整備に要する経費 ・大柳工区 土地購入 A=1,900㎡ 補償費 一式 用地調査委託 一式 【図面P. 272】	120,000	84,700	35,300

(単位：千円)

本年度の財源内訳		節区分	金額	事項別 明細書の ページ
特定財源	一般財源			
(国庫支出金)		9 旅費	21	131
社会資本整備総合交付金(道路・ 防災)	9,350	11 需用費	57	
		13 委託料	19,100	
	4,693	13 委託料	4,693	131

(単位：千円)

本年度の財源内訳		節区分	金額	事項別 明細書の ページ
特定財源	一般財源			
	1,729	1 報酬	1,500	131
		4 共済費	229	
	42,513	11 需用費	18,113	131
		14 使用料及び賃借料	100	
		15 工事請負費	23,600	
		16 原材料費	700	
	32,096	11 需用費	10,813	131
		12 役務費	2,040	
		13 委託料	200	
		14 使用料及び賃借料	4,764	
		16 原材料費	13,496	
		18 備品購入費	496	
		27 公課費	287	

(単位：千円)

本年度の財源内訳		節区分	金額	事項別 明細書の ページ
特定財源	一般財源			
(国庫支出金)		13 委託料	10,050	131
社会資本整備総合交付金(道路・ 通常)	26,790	15 工事請負費	2,770	
(県支出金)		17 公有財産購入費	39,280	
静岡空港隣接地域賑わい空間創生 事業費補助金 (地方債)	14,780	22 補償、補填及び賠償 金	23,000	
公共事業等債(社会資本整備総合 交付金)	12,000			
(国庫支出金)		12 役務費	87	131
社会資本整備総合交付金(道路・ 通常)	43,185	13 委託料	250	
(地方債)		15 工事請負費	71,500	
公共事業等債(社会資本整備総合 交付金)	38,800	17 公有財産購入費	10,770	
		22 補償、補填及び賠償 金	4,600	
(国庫支出金)		12 役務費	1,000	131
社会資本整備総合交付金(道路・ 通常)	59,000	13 委託料	4,000	
(県支出金)		17 公有財産購入費	55,000	
静岡空港隣接地域賑わい空間創生 事業費補助金	29,500	22 補償、補填及び賠償 金	60,000	

(款) 8 土木費

(項) 2 道路橋りょう費

(目) 3 道路新設改良費

事業名	事業概要	本年度	前年度	比較
本通り御仮屋線改良事業	路面の劣化が著しい幹線道路の舗装及び歩道の改良に要する経費 ・道路工 L=265m 【図面P. 273】	62,000	50,000	12,000
横井御仮屋線（蓬莱橋線交差点）改良事業	交通の円滑化を図るための交差点の改良に要する経費 ・舗装工 A=400㎡ 【図面P. 274】	5,000	10,500	△5,500
菊川神谷城線改良事業	幹線道路の拡幅改良に要する経費 ・土地購入 A=680㎡ ・物件補償（神谷城工区）一式 ・詳細設計（神谷城南工区）一式 【図面P. 274】	12,747	21,000	△8,253
蓬莱橋線改良事業（南工区）	拡幅及び歩道の整備に要する経費 ・補償（工作物）一式 ・道路工 L=30m 【図面P. 274】	16,963	16,301	662
細島南部1号・6号線改良事業	東町御請線整備事業により車両通行止となった路線の代替路線の改良に要する経費 ・舗装工 L=140m 【図面P. 275】	20,400	31,800	△11,400
新病院入口交差点改良事業	新病院建設に伴う周辺道路の改良整備に要する経費 ・土地購入（宅地・田）A=350㎡ ・補償（建物）一式 【図面P. 275】	41,000	29,500	11,500
東町御請線改良事業	舗装及び歩道の改良に要する経費 ・道路工 L=320m 【図面P. 276】	150,000	155,000	△5,000
中央公園道線改良事業	新病院建設に伴う周辺道路の改良整備に要する経費 ・測量設計 L=600m	20,500	0	20,500
大井川左岸旧堤線改良事業	【新規事業】 拡幅及び歩道の整備に要する経費 ・道路測量設計 L=460m ・用地測量 一式	55,500	0	55,500

(単位：千円)

本年度の財源内訳		節区分	金額	事項別 明細書の ページ
特定財源	一般財源			
(地方債) 公共事業等債（社会資本整備総合 交付金）	26,500			
(国庫支出金) 社会資本整備総合交付金（道路・ 通常）	30,500	15 工事請負費	62,000	131
(地方債) 公共事業等債（社会資本整備総合 交付金）	27,400			
		15 工事請負費	5,000	131
(国庫支出金) 社会資本整備総合交付金（道路・ 通常）	5,550	12 役務費	317	131
		13 委託料	4,950	
		17 公有財産購入費	5,280	
(地方債) 公共事業等債（社会資本整備総合 交付金）	4,900	22 補償、補填及び賠償 金	2,200	
(国庫支出金) 社会資本整備総合交付金（道路・ 通常）	8,165	13 委託料	1,133	131
		15 工事請負費	13,300	
(地方債) 公共事業等債（社会資本整備総合 交付金）	7,300	22 補償、補填及び賠償 金	2,530	
(国庫支出金) 社会資本整備総合交付金（道路・ 通常）	10,000	15 工事請負費	20,400	131
(地方債) 公共事業等債（社会資本整備総合 交付金）	9,000			
(国庫支出金) 社会資本整備総合交付金（道路・ 通常）	20,000	12 役務費	750	131
		13 委託料	250	
		17 公有財産購入費	5,000	
(地方債) 公共事業等債（社会資本整備総合 交付金）	18,000	22 補償、補填及び賠償 金	35,000	
(国庫支出金) 社会資本整備総合交付金（道路・ 通常）	73,500	15 工事請負費	150,000	131
(地方債) 公共事業等債（社会資本整備総合 交付金）	66,100			
(国庫支出金) 社会資本整備総合交付金（道路・ 通常）	10,000	13 委託料	20,500	131
(地方債) 公共事業等債（社会資本整備総合 交付金）	9,000			
(国庫支出金) 社会資本整備総合交付金（道路・ 通常）	26,250	13 委託料	23,500	131
		22 補償、補填及び賠償 金	32,000	

(款) 8 土木費

(項) 2 道路橋りょう費

(目) 3 道路新設改良費

事業名	事業概要	本年度	前年度	比較
	・物件調査及び補償 一式 【図面P. 276】			
谷口道線改良事業 (北工区)	踏切を含む幹線道路の改良に要する経費 ・道路詳細設計 L=400m 【図面P. 277】	44,500	37,000	7,500
道悦旭町線改良事業	拡幅及び歩道の整備に要する経費 ・道路工 L=20m ・土地購入 A=665.78㎡ ・補償(建物・工作物) 一式 【図面P. 277】	228,790	117,314	111,476
島竹下線改良事業	拡幅、踏切改良及び歩道の整備等に要する経費 ・土地購入 A=835㎡ ・補償(建物、工作物等) 一式 ・補償再算定業務委託等 一式 ・道路工 L=60m 【図面P. 277】	101,700	136,500	△34,800
国道停車場線舗装事業	路面の経年劣化が著しい幹線道路の舗装改良に要する経費 ・舗装工 L=125m 【図面P. 278】	20,400	15,300	5,100
本通り向谷線舗装事業	路面の経年劣化が著しい幹線道路の舗装改良に要する経費 ・舗装工 L=300m 【図面P. 278】	30,600	20,400	10,200
番生寺島線舗装事業	路面の経年劣化が著しい幹線道路の舗装改良に要する経費 ・舗装工 L=110m 【図面P. 279】	20,400	20,400	0
猪土居牧之原1号線舗装事業	路面の経年劣化が著しい幹線道路の舗装改良整備に要する経費 ・舗装工 L=325m 【図面P. 279】	30,600	34,600	△4,000
尾川上伊太線改良事業	道路法面の改良に要する経費 ・測量設計 一式 ・土地購入 A=200㎡ ・補償(茶樹・立木) 一式	8,500	10,100	△1,600

(単位：千円)

本年度の財源内訳		節区分	金額	事項別 明細書の ページ
特定財源	一般財源			
(地方債) 公共事業等債（社会資本整備総合 交付金）	23,600			
(国庫支出金) 社会資本整備総合交付金（道路・ 防災）	23,650	13 委託料	44,500	131
(地方債) 公共事業等債（社会資本整備総合 交付金）	17,400			
(国庫支出金) 社会資本整備総合交付金（道路・ 防災）	119,320	12 役務費	196	131
(地方債) 公共事業等債（社会資本整備総合 交付金）	87,800	13 委託料	2,757	
		15 工事請負費	3,300	
		17 公有財産購入費	61,047	
		22 補償、補填及び賠償 金	161,490	
(国庫支出金) 社会資本整備総合交付金（道路・ 防災）	46,392	12 役務費	500	131
(地方債) 公共事業等債（社会資本整備総合 交付金）	34,100	13 委託料	2,050	
		15 工事請負費	15,000	
		17 公有財産購入費	29,050	
		22 補償、補填及び賠償 金	55,100	
(国庫支出金) 社会資本整備総合交付金（道路・ 防災）	10,000	15 工事請負費	20,400	131
(地方債) 公共事業等債（社会資本整備総合 交付金）	9,000			
(国庫支出金) 社会資本整備総合交付金（道路・ 防災）	15,000	15 工事請負費	30,600	131
(地方債) 公共事業等債（社会資本整備総合 交付金）	13,500			
(国庫支出金) 社会資本整備総合交付金（道路・ 防災）	10,000	15 工事請負費	20,400	133
(地方債) 公共事業等債（社会資本整備総合 交付金）	9,000			
(国庫支出金) 社会資本整備総合交付金（道路・ 防災）	15,000	15 工事請負費	30,600	133
(県支出金) 静岡空港隣接地域賑わい空間創生 事業費補助金	7,500			
(地方債) 公共事業等債（社会資本整備総合 交付金）	6,700			
(国庫支出金) 社会資本整備総合交付金（道路・ 防災）	3,000	13 委託料	8,200	133
		17 公有財産購入費	200	
		22 補償、補填及び賠償 金	100	

(款) 8 土木費

(項) 2 道路橋りょう費

(目) 3 道路新設改良費

事業名	事業概要	本年度	前年度	比較
	【図面P. 280】			
東町番生寺線舗装事業	路面の経年劣化が著しい幹線道路の舗装改良整備に要する経費 ・土質調査 一式	4,100	40,800	△36,700
生活道路改良事業	生活環境の改善を目的とする市道の改良に要する経費 ・大井町静居寺橋線 ・地蔵峠停車場線 ほか14路線	139,818	123,500	16,318
生活道路改良事業 (空港隣接地域賑わい空間創生事業)	静岡空港周辺地域の生活環境の改善を目的とする市道の改良に要する経費 ・向山4号線 ・牧之原中講線 ・沖田鎮守原線 ・吹木線 (13工区) 【図面P. 280～P. 282】	43,740	60,240	△16,500
県単独道路改築事業	県が施工する県道整備事業に係る負担金 ・住吉金谷線 ・吉沢金谷線 ・蔵田島田線 ・藤枝天竜線	8,000	8,000	0
東光寺谷川地区道路整備事業	県が施工する東光寺谷川改修事業に伴う道路改良に係る負担金 ・東光寺谷川右岸1号線	24,000	0	24,000
道路照明灯修繕事業	市内に設置されている道路照明灯の修繕に要する経費 ・道路照明灯 5基	10,500	5,500	5,000

(款) 8 土木費

(項) 2 道路橋りょう費

(目) 4 橋りょう維持費

事業名	事業概要	本年度	前年度	比較
橋りょう維持修繕事業	小規模で緊急性の高い橋りょうの維持修繕に要する経費	2,800	2,000	800

(款) 8 土木費

(項) 2 道路橋りょう費

(目) 5 橋りょう新設改良費

事業名	事業概要	本年度	前年度	比較
橋りょう長寿命化修繕・耐震事業	橋りょう長寿命化修繕計画に基づく修繕及び主要路線の橋りょうの耐震補強事業に要する経費 ＜測量設計委託＞ ・橋りょう修繕 8橋 ・撤去設計 1橋 ・塗膜試験 16橋	215,500	232,700	△17,200

(単位：千円)

本年度の財源内訳		節区分	金額	事項別 明細書の ページ	
特定財源	一般財源				
(地方債) 公共事業等債（社会資本整備総合 交付金）	2,700				
(国庫支出金) 社会資本整備総合交付金（道路・ 防災）	2,000	13 委託料	4,100	133	
(県支出金) 電源立地地域対策交付金 (地方債) 過疎対策事業債（市道）	16,067 39,400	84,351	11 需用費 12 役務費 13 委託料 15 工事請負費 17 公有財産購入費 22 補償、補填及び賠 償金	600 300 13,500 101,800 22,628 990	133
(県支出金) 静岡空港隣接地域賑わい空間創生 事業費補助金	21,155	22,585	12 役務費 13 委託料 15 工事請負費 17 公有財産購入費 22 補償、補填及び賠 償金	1,430 3,850 22,000 6,800 9,660	133
(地方債) 地方道路等整備事業債（県道）	7,200	800	19 負担金、補助及び 交付金	8,000	133
(地方債) 地方道路等整備事業債（市道）	21,600	2,400	19 負担金、補助及び 交付金	24,000	133
(国庫支出金) 社会資本整備総合交付金（道路・ 防災） (地方債) 公共事業等債（社会資本整備総合 交付金）	5,000 4,500	1,000	15 工事請負費	10,500	133

(単位：千円)

本年度の財源内訳		節区分	金額	事項別 明細書の ページ
特定財源	一般財源			
	2,800	11 需用費	2,800	133

(単位：千円)

本年度の財源内訳		節区分	金額	事項別 明細書の ページ	
特定財源	一般財源				
(国庫支出金) 社会資本整備総合交付金（道路・ 防災） (地方債) 公共事業等債（社会資本整備総合 交付金）	96,800 71,200	27,500	13 委託料 15 工事請負費	41,500 174,000	133

(款) 8 土木費

(項) 2 道路橋りょう費

(目) 5 橋りょう新設改良費

事業名	事業概要	本年度	前年度	比較
	<工事> ・JR東海委託 1橋 ・橋りょう修繕 6橋 ・橋りょう耐震補強 1橋 ・撤去工事 1橋 【図面P. 282】			

(款) 8 土木費

(項) 3 河川費

(目) 1 河川総務費

事業名	事業概要	本年度	前年度	比較
河川管理経費	河川施設管理に要する経費	19,048	19,220	△172

(款) 8 土木費

(項) 3 河川費

(目) 2 河川維持改良費

事業名	事業概要	本年度	前年度	比較
河川改修事業	中小河川の改修及び排水施設の整備に要する経費 ・波田川改修 ・大津谷川第2号水門改修 など	127,130	56,130	71,000
河川維持修繕事業	小規模で緊急性の高い河川の維持修繕に要する経費	17,300	18,300	△1,000
急傾斜地崩壊対策事業	急傾斜地崩壊危険区域の崩壊対策施設の整備に要する経費 <県事業負担金分> ・姥ヶ谷地区(阿知ヶ谷) ・身成川口地区(身成) ・笹間上出本地区(川根町笹間上) <県費補助事業> ・野田旗指地区(旗指) 擁壁工 L=38m ・区域指定のための測量 【図面P. 283】	61,000	56,130	4,870
河川改修事業(空港隣接地域賑わい空間創生事業)	下流域の浸水被害防止を目的とする排水路の整備に要する経費 ・犬ヶ沢改修 ・南原地内排水路改修 【図面P. 283】	32,000	48,340	△16,340

(単位：千円)

本年度の財源内訳		節区分	金額	事項別 明細書の ページ
特定財源	一般財源			
(その他) 公共施設整備基金繰入金	20,000			

(単位：千円)

本年度の財源内訳		節区分	金額	事項別 明細書の ページ
特定財源	一般財源			
(国庫支出金) ひ管管理費委託金	500	8 報償費	1,728	133
(県支出金) 河川愛護事業費補助金	617	11 需用費	2,327	
県管理排水機等操作業務委託金	318	12 役務費	739	
		13 委託料	2,377	
		14 使用料及び賃借料	15	
		15 工事請負費	9,200	
		19 負担金、補助及び 交付金	2,662	

(単位：千円)

本年度の財源内訳		節区分	金額	事項別 明細書の ページ
特定財源	一般財源			
(その他) 公共施設整備基金繰入金	69,000	11 需用費	130	133
		13 委託料	17,000	
		15 工事請負費	110,000	
	17,300	11 需用費	8,000	133
		12 役務費	3,000	
		15 工事請負費	6,000	
		16 原材料費	300	
(県支出金) 急傾斜地崩壊対策事業費補助金	20,025	13 委託料	4,850	133
(地方債) 防災対策事業債(自然災害防止)	37,800	15 工事請負費	40,340	
		17 公有財産購入費	10	
		19 負担金、補助及び 交付金	15,800	
(県支出金) 静岡空港隣接地域賑わい空間創生 事業費補助金	15,750	12 役務費	500	133
		13 委託料	200	
		15 工事請負費	30,600	
		17 公有財産購入費	700	

(款) 8 土木費

(項) 4 都市計画費

(目) 1 都市計画総務費

事業名	事業概要	本年度	前年度	比較
都市計画審議会委員	都市計画審議会委員13人の報酬 ・審議会開催予定回数 2回	184	179	5
景観審議会委員	景観審議会委員10人の報酬 ・審議会開催予定回数 2回	135	135	0
一般職	都市計画総務費職員20人の給与費	161,300	142,387	18,913
都市計画管理事務費	都市計画管理事務に要する経費	3,758	3,750	8
土地利用対策経費	土地利用事業や土地取引の届出に対する検討及び審査事務に要する経費	200	110	90
都市計画決定等事務費	都市計画決定等事務に要する経費 ・都市計画マスタープランの改訂 【新規事業】 ・立地適正化計画の策定	18,508	15,922	2,586
景観形成事業	景観形成推進事業に要する経費	1,523	1,561	△38
屋外広告物管理事務費	屋外広告物の許可及び是正指導事務に要する経費	235	540	△305
伊太田代地区保全事業	伊太田代地区の保全事業に要する経費	1,541	1,543	△2
島田金谷バイパス建設推進事務費	国道1号島田金谷バイパス4車線化促進事業に要する経費	761	777	△16

(款) 8 土木費

(項) 4 都市計画費

(目) 2 街路事業費

事業名	事業概要	本年度	前年度	比較
嘱託員	街路事業費嘱託員1人の給与費	1,723	1,832	△109
街路事業事務費	街路整備事業の事務に要する経費	497	599	△102

(単位：千円)

本年度の財源内訳		節区分	金額	事項別 明細書の ページ
特定財源	一般財源			
	184	1 報酬	184	133
	135	1 報酬	135	133
(県支出金)	158,826	2 給料	83,835	135
国土利用計画法事務交付金 161		3 職員手当等	49,354	
屋外広告物法等事務交付金 2		4 共済費	28,111	
(その他)				
屋外広告物手数料 2,053				
開発行為審査・証明等手数料 258				
(その他)	3,466	9 旅費	294	135
地図売払収入(都市政策課) 292		11 需用費	1,884	
		12 役務費	12	
		13 委託料	824	
		14 使用料及び賃借料	397	
		19 負担金、補助及び 交付金	347	
(その他)		9 旅費	74	135
開発行為審査・証明等手数料 200		11 需用費	57	
		19 負担金、補助及び 交付金	69	
(国庫支出金)	14,508	8 報償費	570	135
集約都市形成支援事業費補助金 4,000		9 旅費	276	
		12 役務費	167	
		13 委託料	17,426	
		14 使用料及び賃借料	69	
	1,523	9 旅費	11	135
		11 需用費	12	
		19 負担金、補助及び 交付金	1,500	
(その他)		9 旅費	38	135
屋外広告物手数料 235		11 需用費	32	
		12 役務費	161	
		19 負担金、補助及び 交付金	4	
	1,541	9 旅費	8	135
		12 役務費	22	
		13 委託料	67	
		14 使用料及び賃借料	1,444	
	761	9 旅費	418	135
		11 需用費	173	
		14 使用料及び賃借料	170	

(単位：千円)

本年度の財源内訳		節区分	金額	事項別 明細書の ページ
特定財源	一般財源			
	1,723	1 報酬	1,494	135
		4 共済費	229	
	497	9 旅費	111	135
		11 需用費	124	
		12 役務費	148	

(款) 8 土木費

(項) 4 都市計画費

(目) 2 街路事業費

事業名	事業概要	本年度	前年度	比較
六合駅駅前広場整備事業	六合駅駅前広場の整備に要する経費	2,684	4,700	△2,016

(款) 8 土木費

(項) 4 都市計画費

(目) 3 都市下水路費

事業名	事業概要	本年度	前年度	比較
雨水浸透施設設置事業	雨水浸透施設設置者に対する補助金	300	300	0

(款) 8 土木費

(項) 4 都市計画費

(目) 4 公園管理費

事業名	事業概要	本年度	前年度	比較
嘱託員	公園管理費嘱託員1人の給与費	1,759	1,765	△6
一般職	公園管理費職員4人の給与費	26,999	30,492	△3,493
公園施設管理経費	公園緑地等の維持管理及び保全に要する経費	97,390	96,578	812
ばらの丘公園管理運営経費	ばらの丘公園の管理運営に要する経費 ・指定管理者 (株)特種東海フォレスト	18,527	17,138	1,389
公園施設長寿命化対策事業	都市公園遊具等施設の長寿命化対策に要する経費	30,100	30,400	△300

(款) 8 土木費

(項) 4 都市計画費

(目) 5 公園整備費

事業名	事業概要	本年度	前年度	比較
向島町公園整備事業	向島町公園の整備に要する経費 【図面P.284】	73,383	51,753	21,630

(単位：千円)

本年度の財源内訳		節区分	金額	事項別 明細書の ページ
特定財源	一般財源			
		19 負担金、補助及び 交付金	114	
	2,684	12 役務費	154	135
		13 委託料	2,530	

(単位：千円)

本年度の財源内訳		節区分	金額	事項別 明細書の ページ
特定財源	一般財源			
	300	19 負担金、補助及び 交付金	300	135

(単位：千円)

本年度の財源内訳		節区分	金額	事項別 明細書の ページ
特定財源	一般財源			
	1,759	1 報酬	1,530	135
		4 共済費	229	
	26,999	2 給料	15,603	135
		3 職員手当等	7,060	
		4 共済費	4,336	
(その他)	96,906	8 報償費	1,027	135
都市公園使用料(建設課)	280	9 旅費	39	
自動販売機等電気使用料(建設課)	137	11 需用費	14,451	
		12 役務費	3,302	
県グリーンバンク優良景観樹木保全事業補助金	67	13 委託料	69,733	
		14 使用料及び賃借料	2,133	
		15 工事請負費	6,247	
		16 原材料費	300	
		19 負担金、補助及び 交付金	97	
		27 公課費	61	
(その他)	13,327	11 需用費	749	135
ふるさと創生基金繰入金	5,200	13 委託料	12,112	
		14 使用料及び賃借料	881	
		15 工事請負費	4,785	
(国庫支出金)	5,100	15 工事請負費	30,100	135
社会資本整備総合交付金(公園・通常)	15,000			
(その他)				
公共施設整備基金繰入金	10,000			

(単位：千円)

本年度の財源内訳		節区分	金額	事項別 明細書の ページ
特定財源	一般財源			
(県支出金)	7,483	12 役務費	1,024	135
公園・緑地推進事業費補助金	5,900	13 委託料	750	
(その他)		15 工事請負費	37,500	
公共施設整備基金繰入金	60,000	17 公有財産購入費	34,109	

(款) 8 土木費

(項) 4 都市計画費

(目) 6 緑化事業推進費

事業名	事業概要	本年度	前年度	比較
ばらのまちづくり推進事業	ばらを生かしたまちづくりの推進に要する経費 ・島田駅前広場や市庁舎周辺のばら花壇等の管理委託	1,605	1,597	8
緑化活動推進事業	緑化活動の推進に要する経費 ・生け垣づくり補助金 ・緑化活動補助金	2,941	3,959	△1,018
帯桜の里づくり推進事業	帯桜の育成管理に要する経費	1,019	1,000	19

(款) 8 土木費

(項) 4 都市計画費

(目) 7 公共下水道費

事業名	事業概要	本年度	前年度	比較
公共下水道事業特別会計繰出金	公共下水道事業に対する一般会計繰出金	595,171	531,749	63,422

(款) 8 土木費

(項) 4 都市計画費

(目) 8 新東名 I C 周辺地区開発費

事業名	事業概要	本年度	前年度	比較
嘱託員	新東名 I C 周辺地区開発費嘱託員 2 人の給与費	3,486	3,653	△167
ふじのくにフロンティア推進区域整備事業	新東名島田金谷 I C 周辺ふじのくにフロンティア推進区域の整備に要する経費 【図面P. 284】	565,305	395,940	169,365
賑わい交流拠点整備事業	新東名島田金谷 I C 周辺地区における賑わい交流拠点の整備に要する経費 【図面P. 285】	1,053,378	375,371	678,007

(単位：千円)

本年度の財源内訳		節区分	金額	事項別 明細書の ページ
特定財源	一般財源			
	1,605	9 旅費	144	135
		11 需用費	41	
		13 委託料	1,400	
		19 負担金、補助及び 交付金	20	
	2,941	9 旅費	27	135
		11 需用費	773	
		12 役務費	67	
		16 原材料費	198	
		19 負担金、補助及び 交付金	1,876	
	1,019	13 委託料	1,019	135

(単位：千円)

本年度の財源内訳		節区分	金額	事項別 明細書の ページ
特定財源	一般財源			
	595,171	28 繰出金	595,171	137

(単位：千円)

本年度の財源内訳		節区分	金額	事項別 明細書の ページ
特定財源	一般財源			
	3,486	1 報酬	3,029	137
		4 共済費	457	
(県支出金) 豊かな暮らし空間創生事業費補助 金 10,000 工業用地安定供給促進事業費補助 金 3,206 (地方債) 合併特例事業債(新東名 I C 周辺 地区開発) 488,100	63,999	9 旅費	64	137
		11 需用費	246	
		12 役務費	335	
		13 委託料	98,980	
		15 工事請負費	257,530	
	110,978	17 公有財産購入費	115,990	137
(県支出金) 観光施設整備事業費補助金 80,000 (地方債) 合併特例事業債(新東名 I C 周辺 地区開発) 862,400		9 旅費	138	
		12 役務費	14	
		13 委託料	11,050	
	110,978	14 使用料及び賃借料	12	137
		15 工事請負費	458,820	
		17 公有財産購入費	273,710	
		19 負担金、補助及び 交付金	308,620	
		22 補償、補填及び賠償 金	1,014	

(款) 8 土木費

(項) 5 住宅費

(目) 1 住宅総務費

事業名	事業概要	本年度	前年度	比較
一般職	住宅総務費職員10人の給与費	66,556	88,279	△21,723
住宅総務事務費	建築指導及び住宅管理事務に要する経費	502	475	27

(款) 8 土木費

(項) 5 住宅費

(目) 2 住宅管理費

事業名	事業概要	本年度	前年度	比較
市営住宅運営経費	市営住宅の運営に要する経費	9,035	7,742	1,293
市営住宅維持修繕経費	市営住宅の計画的修繕及び緊急補修に要する経費	16,500	58,594	△42,094
子育て世代型住宅運営経費	子育て世代型住宅の運営に要する経費	970	994	△24
子育て世代型住宅維持修繕経費	子育て世代型住宅の維持補修に要する経費	300	300	0

(款) 8 土木費

(項) 5 住宅費

(目) 3 建築指導費

事業名	事業概要	本年度	前年度	比較
建築審議会委員	建築審議会委員2人の報酬 ・審議会開催予定回数 1回	13	13	0
嘱託員	建築指導事務費嘱託員1人の給与費	1,705	1,654	51
建築指導事務費	建築指導事務に要する経費	1,898	1,494	404

(単位：千円)

本年度の財源内訳		節区分	金額	事項別 明細書の ページ
特定財源	一般財源			
(県支出金)		2 給料	35,344	137
福祉のまちづくり条例施行事務交付金	7	3 職員手当等	19,667	
建築基準法等事務交付金	279	4 共済費	11,545	
長期優良住宅普及促進法事務交付金	104			
建築物省エネ法等事務交付金	11			
地球温暖化防止条例施行事務交付金	5			
(その他)				
市営住宅使用料	13,095			
子育て世代型住宅使用料	4,370			
(その他)		11 需用費	356	137
建築関係手数料	502	12 役務費	33	
		19 負担金、補助及び交付金	104	
		27 公課費	9	

(単位：千円)

本年度の財源内訳		節区分	金額	事項別 明細書の ページ
特定財源	一般財源			
(国庫支出金)		9 旅費	46	137
社会資本整備総合交付金（住宅・通常）	2,545	11 需用費	163	
(その他)		12 役務費	2,364	
市営住宅使用料	2,944	13 委託料	3,898	
市営住宅駐車場使用料	3,426	14 使用料及び賃借料	827	
大和田住宅飲料水使用料	120	19 負担金、補助及び交付金	32	
		22 補償、補填及び賠償金	1,705	
(国庫支出金)		11 需用費	4,950	137
社会資本整備総合交付金（住宅・通常）	16,500	15 工事請負費	11,550	
(その他)		12 役務費	146	137
子育て世代型住宅使用料	970	13 委託料	824	
(その他)		11 需用費	300	137
子育て世代型住宅使用料	156			
子育て世代型住宅駐車場使用料	144			

(単位：千円)

本年度の財源内訳		節区分	金額	事項別 明細書の ページ
特定財源	一般財源			
(その他)		1 報酬	13	137
建築関係手数料	13			
	1,705	1 報酬	1,476	137
		4 共済費	229	
(その他)		9 旅費	139	137
建築関係手数料	1,898	11 需用費	269	
		12 役務費	189	
		13 委託料	961	
		14 使用料及び賃借料	228	

(款) 8 土木費

(項) 5 住宅費

(目) 3 建築指導費

事業名	事業概要	本年度	前年度	比較
わが家の専門家診断事業	昭和56年5月以前に建築された木造住宅の専門家診断に要する経費 ・46,320円×100戸	4,632	5,559	△927
建築物耐震改修促進事業	昭和56年5月以前に建築された建築物の補強計画書作成及び耐震補強工事等に要する経費の一部補助 ・補強計画作成 144,000円×2/3×17戸(通常補助) 144,000円×3/3×33戸(高齢者等世帯) ・耐震補強工事 650,000円×22戸(通常補助) 850,000円×38戸(高齢者等世帯) ・耐震補強工事(補強計画一体型) 900,000円×3戸(通常補助) 1,100,000円×7戸(高齢者等世帯) ・耐震診断(非木造、非住宅) 750,000円×2/3×2棟 ・耐震診断(緊急輸送路等沿道建築物) 3,600円×300㎡×5/6×6棟	69,784	70,680	△896
ブロック塀等耐震改修促進事業	倒壊の危険があるブロック塀等の撤去に要する経費の一部補助 ・100,000円×25件	2,500	1,200	1,300
がけ地近接危険住宅移転事業	がけ地の危険地域から安全な場所への移転に要する経費の一部補助	16	14,977	△14,961
空き家対策事業	空き家対策事務に要する経費	1,515	122	1,393
中古住宅活用促進事業	中古住宅の活用促進に要する経費	24,828	17,198	7,630

(款) 9 消防費

(項) 1 消防費

(目) 1 常備消防費

事業名	事業概要	本年度	前年度	比較
消防救急広域事務委託費	静岡地域消防救急広域化に伴う、静岡市への消防事務委託費	1,209,399	1,104,889	104,510
消防庁舎等管理経費	島田消防署等の施設等維持管理に要する経費	24,709	27,144	△2,435

(単位：千円)

本年度の財源内訳		節区分	金額	事項別 明細書の ページ
特定財源	一般財源			
		19 負担金、補助及び 交付金	112	
(国庫支出金) 社会資本整備総合交付金(防災・ 安全) 2,316 (県支出金) わが家の専門家診断事業費補助金 1,737	579	13 委託料	4,632	139
(国庫支出金) 社会資本整備総合交付金(防災・ 安全) 17,810 (県支出金) TOUKAI-0総合支援事業費 補助金 39,982	11,992	19 負担金、補助及び 交付金	69,784	139
(県支出金) TOUKAI-0総合支援事業費 補助金 1,250	1,250	19 負担金、補助及び 交付金	2,500	139
	16	9 旅費 12 役務費	3 13	139
(その他) 証明等手数料(建築住宅課) 3 建築関係手数料 1,110	402	9 旅費 11 需用費 12 役務費 19 負担金、補助及び 交付金	80 100 1,228 107	139
	24,828	13 委託料 19 負担金、補助及び 交付金	128 24,700	139

(単位：千円)

本年度の財源内訳		節区分	金額	事項別 明細書の ページ
特定財源	一般財源			
(県支出金) 高圧ガス保安法事務交付金 20 液化石油ガス保安確保等事務交付 金 52 (地方債) 緊急防災・減災事業債(消防防災 施設) 112,100	1,097,227	13 委託料	1,209,399	139
(その他) 行政財産使用料(危機管理課) 11 行政財産土地貸付収入(危機管理 課) 59	13,137	12 役務費 14 使用料及び賃借料 15 工事請負費	130 5,861 18,718	139

(款) 9 消防費

(項) 1 消防費

(目) 1 常備消防費

事業名	事業概要	本年度	前年度	比較

(款) 9 消防費

(項) 1 消防費

(目) 2 非常備消防費

事業名	事業概要	本年度	前年度	比較
消防団員	消防団員に係る報酬及び退職報償金 ・ 条例定数 860人 ・ 団員数 839人	67,759	69,583	△1,824
災害補償費	消防団員の公務災害補償に要する経費	4,299	4,665	△366
消防団活動経費	消防団員の活動に要する経費	20,184	18,065	2,119
消防団出動経費	消防団員の出動に要する経費 ・ 警戒出動、訓練出動及び火災出動	65,360	47,000	18,360

(款) 9 消防費

(項) 1 消防費

(目) 3 消防施設費

事業名	事業概要	本年度	前年度	比較
消防自動車更新事業	消防団消防自動車の更新に要する経費 ・ 消防自動車 3台	45,671	42,932	2,739
消防団資機材整備事業	消防団資機材の整備に要する経費 ・ 可搬ポンプ (C-1級) 2台 ・ 〃 (B-2級) 1台 ・ 消火用ホース ほか	11,680	11,177	503
消火栓整備事業	消火栓に係る道路標示及び消火栓新設修繕 工事に要する経費 ・ 水道事業会計及び大井上水道企業団に対す る負担金	23,215	16,500	6,715
防火水槽整備事業	耐震性防火水槽の整備に要する経費 ・ 整備地区 向島町地内	14,349	0	14,349
消防自動車両維持費	消防団消防自動車46台の維持管理に要する 経費	8,281	7,996	285

(単位：千円)

本年度の財源内訳		節区分	金額	事項別 明細書の ページ
特定財源	一般財源			
行政財産建物貸付収入（危機管理課）	1,316			
公共施設整備基金繰入金	10,000			
自動販売機電気使用料（危機管理課）	186			

(単位：千円)

本年度の財源内訳		節区分	金額	事項別 明細書の ページ
特定財源	一般財源			
(その他) 消防団員退職報償金収入	22,029	45,730	1 報酬 29,205	139
		8 報償費 22,042		
		19 負担金、補助及び 交付金 16,512		
(その他) 消防団員等公務災害補償費収入	2,667	1,632	5 災害補償費 2,468	139
		19 負担金、補助及び 交付金 1,831		
(県支出金) 緊急地震・津波対策等交付金	1,603	18,380	9 旅費 639	139
(その他) 消防団員福祉共済制度返戻金	160		10 交際費 100	
消防団員福祉共済加入取扱事務費	41		11 需用費 5,633	
			12 役務費 2,769	
			14 使用料及び賃借料 435	
			19 負担金、補助及び 交付金 10,608	
		65,360	9 旅費 65,360	139

(単位：千円)

本年度の財源内訳		節区分	金額	事項別 明細書の ページ
特定財源	一般財源			
(県支出金) 緊急地震・津波対策等交付金	10,000	471	9 旅費 78	139
(地方債) 緊急防災・減災事業債（消防防災施設）	35,200		12 役務費 246	
			18 備品購入費 45,300	
			27 公課費 47	
(県支出金) 石油貯蔵施設立地対策等交付金	1,217	8,704	11 需用費 1,941	139
緊急地震・津波対策等交付金	1,759		12 役務費 2,520	
			14 使用料及び賃借料 2,660	
			18 備品購入費 4,559	
		23,215	11 需用費 715	139
		19 負担金、補助及び 交付金 22,500		
(県支出金) 緊急地震・津波対策等交付金	4,508	41	15 工事請負費 14,349	139
(地方債) 緊急防災・減災事業債（消防防災施設）	9,800			
		8,281	11 需用費 5,952	139
		12 役務費 1,331		
		27 公課費 998		

(款) 9 消防費

(項) 1 消防費

(目) 3 消防施設費

事業名	事業概要	本年度	前年度	比較
消防団資機材維持費	消防団資機材の維持管理に要する経費	794	2,236	△1,442
分団詰所・車庫管理経費	消防団分団詰所及び車庫の維持管理に要する経費 ・詰所、車庫 44か所 ・ポンプ小屋 25か所	7,164	7,071	93
防火水槽管理経費	防火水槽の維持管理に要する経費	1,492	2,097	△605

(款) 9 消防費

(項) 1 消防費

(目) 4 防災費

事業名	事業概要	本年度	前年度	比較
防災会議委員	防災会議委員13人の報酬 ・会議開催予定回数 1回	85	85	0
国民保護協議会委員	国民保護協議会委員13人の報酬 ・協議会開催予定回数 1回	85	85	0
嘱託員	防災費嘱託員1人の給与費	2,209	3,796	△1,587
一般職	防災費職員10人の給与費	75,729	78,281	△2,552
水防配備職員	異常気象時における職員の時間外勤務手当等	6,000	6,000	0
防災訓練等従事職員	避難所運営会議及び動員訓練等に従事する職員の時間外勤務手当等	4,000	4,000	0
防災対策事務費	防災対策事務に要する経費	5,941	6,133	△192
防災訓練経費	防災訓練に要する経費 ・総合防災訓練、地域防災訓練（災害対策本部運営訓練）、職員動員訓練及び原子力防災訓練	634	847	△213
自主防災組織育成事業	自主防災組織の育成及び防災啓発に要する経費	15,492	15,549	△57
防災施設・資機材整備事業	防災用施設及び資機材の整備に要する経費 ・避難所用倉庫 2基 ・可搬ポンプ 5台 ・ろ水機 5台 ・非常用給水タンク 1基 ・土のうステーション 3か所	28,483	33,417	△4,934
防災施設・資機材管理経費	防災用施設及び資機材の維持管理に要する経費	3,530	3,513	17

(単位：千円)

本年度の財源内訳		節区分	金額	事項別 明細書の ページ
特定財源	一般財源			
	794	11 需用費	794	139
(その他) 行政財産使用料 (危機管理課)	5 7,159	11 需用費	5,004	139
		12 役務費	124	
		13 委託料	591	
		14 使用料及び賃借料	1,234	
		15 工事請負費	211	
	1,492	11 需用費	692	139
		14 使用料及び賃借料	44	
		15 工事請負費	756	

(単位：千円)

本年度の財源内訳		節区分	金額	事項別 明細書の ページ
特定財源	一般財源			
	85	1 報酬	85	139
	85	1 報酬	85	139
	2,209	1 報酬	1,918	139
		4 共済費	291	
(県支出金) 地震対策推進条例施行事務交付金	3 75,726	2 給料	40,289	139
		3 職員手当等	22,434	
		4 共済費	13,006	
	6,000	3 職員手当等	6,000	139
	4,000	3 職員手当等	4,000	139
(国庫支出金) 自衛官募集事務委託金	2 5,939	9 旅費	206	139
		11 需用費	1,059	
		12 役務費	2,843	
		13 委託料	370	
		14 使用料及び賃借料	110	
		19 負担金、補助及び 交付金	1,353	
(県支出金) 緊急地震・津波対策等交付金	210 401	11 需用費	324	139
		12 役務費	98	
(その他) 災害時安否確認旗売払収入	23 212	14 使用料及び賃借料	212	
(県支出金) 緊急地震・津波対策等交付金	5,162 10,330	8 報償費	50	141
		11 需用費	379	
		12 役務費	17	
		14 使用料及び賃借料	46	
		19 負担金、補助及び 交付金	15,000	
(県支出金) 緊急地震・津波対策等交付金	9,491 18,992	11 需用費	9,386	141
		15 工事請負費	8,381	
		18 備品購入費	10,716	
(その他) 行政財産使用料 (危機管理課)	5 3,525	11 需用費	1,032	141
		12 役務費	1,798	

(款) 9 消防費

(項) 1 消防費

(目) 4 防災費

事業名	事業概要	本年度	前年度	比較
	<ul style="list-style-type: none"> ・西部コミュニティ防災センター ・六合コミュニティ防災センター ・可搬ポンプ等防災用資機材 			
家屋空間安全対策事業	家具転倒防止対策並びに耐震シェルター及び防災ベッド等の地震対策用品の購入に対する助成経費	841	1,634	△793
通信機器管理経費	防災無線設備などの維持管理に要する経費	29,219	34,706	△5,487
水防対策事業	水防対策に要する経費	5,738	5,835	△97

(款) 10 教育費

(項) 1 教育総務費

(目) 1 教育委員会費

事業名	事業概要	本年度	前年度	比較
教育委員	教育委員4人の報酬	1,920	1,920	0
教育委員会事務費	教育委員会事務に要する経費	261	244	17

(款) 10 教育費

(項) 1 教育総務費

(目) 2 事務局費

事業名	事業概要	本年度	前年度	比較
嘱託員	事務局費嘱託員4人の給与費	7,075	5,403	1,672
特別職	特別職(教育長)の給与費	13,339	0	13,339
一般職	事務局費職員19人の給与費	163,045	174,562	△11,517
事務局事務費	教育委員会事務局事務に要する経費	6,100	7,423	△1,323

(単位：千円)

本年度の財源内訳		節区分	金額	事項別 明細書の ページ
特定財源	一般財源			
		13 委託料	700	
(県支出金) 緊急地震・津波対策等交付金 (その他) 地震・津波対策事業交付金	328 48	13 委託料 19 負担金、補助及び 交付金	291 550	141
(県支出金) 特定発電所周辺地域振興対策交付 金 (その他) 防災対策事業交付金	3,495 1,000	11 需用費 12 役務費 13 委託料 14 使用料及び賃借料 15 工事請負費 18 備品購入費	6,982 6,874 10,548 1,433 3,033 349	141
(県支出金) 緊急地震・津波対策等交付金 (その他) 洪水ハザードマップ売払収入	157 7	11 需用費 13 委託料 14 使用料及び賃借料 16 原材料費 19 負担金、補助及び 交付金	946 4,186 259 199 148	141

(単位：千円)

本年度の財源内訳		節区分	金額	事項別 明細書の ページ
特定財源	一般財源			
	1,920	1 報酬	1,920	141
	261	9 旅費 10 交際費 11 需用費 19 負担金、補助及び 交付金	69 100 21 71	141

(単位：千円)

本年度の財源内訳		節区分	金額	事項別 明細書の ページ
特定財源	一般財源			
	7,075	1 報酬 4 共済費	6,132 943	141
	13,339	2 給料 3 職員手当等 4 共済費	7,824 3,337 2,178	141
	163,045	2 給料 3 職員手当等 4 共済費	85,264 49,371 28,410	141
(県支出金) 教育統計調査委託金 (その他) 静岡県都市教育長協議会理事会出 席者負担金	27 111	8 報償費 9 旅費 11 需用費 12 役務費 13 委託料 14 使用料及び賃借料 18 備品購入費 19 負担金、補助及び 交付金 27 公課費	50 209 2,161 764 1,715 534 30 630 7	141

(款)10 教育費

(項) 1 教育総務費

(目) 3 教育研究推進費

事業名	事業概要	本年度	前年度	比較
就学支援委員会委員	就学支援委員会委員1人の報酬 ・委員会開催予定回数 4回	40	40	0
小学校及び中学校通学区調査審議会委員	島田市立小学校及び中学校通学区調査審議会委員10人の報酬 ・審議会開催予定回数 2地区×2回	204	153	51
いじめ問題対策連絡協議会委員	いじめ問題対策連絡協議会委員10人及びいじめ対策専門委員会5人の報酬	180	210	△30
嘱託員	教育研究推進費嘱託員82人の給与費 ・学校教育支援員 57人 ・学校図書館支援員 11人 ・特別支援教育指導員 1人 ・外国籍児童等対応指導員 1人 ・サタデー指導員(複式学級) 2人 ・教育相談員(教育センター) 7人 ・幼児ことばの教室指導員 2人 ・教育支援指導員 1人	59,984	112,261	△52,277
教育研究事務費	学校教育研究事務に要する経費 ・教育研究会、研修会等の開催経費 ・教育関係各種大会出場経費 ・特別支援教育に係る経費	15,277	15,534	△257
教育環境適正化経費	小中学校の教育環境の適正化を検討するための経費	65	528	△463
教育支援事業(包括業務委託)	【新規事業】 学校現場における児童生徒の支援の包括業務委託に要する経費	56,612	0	56,612
各種委員会研究委託経費	教職員の能力向上を図ることを目的として行う学習指導研究等に要する経費	530	400	130
スクールソーシャルワーカー活用事業	問題行動及び不登校の児童及び生徒への支援を行うスクールソーシャルワーカーの派遣に要する経費	3,755	3,934	△179
外国人英語指導等経費	小中学校への外国語教育指導助手及び支援員の配置や英語検定を受験する中学生の支援に要する経費	30,512	21,618	8,894
夢育・地育推進事業	子どもたちの夢と地域愛を育むための教育活動に要する経費	5,000	5,000	0
部活動指導助成事業	中学校部活動の外部指導者等に係る経費	2,758	2,988	△230
教育センター管理運営経費	教育センターの管理運営に要する経費	1,795	1,755	40

(単位：千円)

本年度の財源内訳		節区分	金額	事項別 明細書の ページ	
特定財源	一般財源				
	40	1 報酬	40	141	
	204	1 報酬	204	141	
	180	1 報酬	180	141	
	59,984	1 報酬	52,386	141	
		4 共済費	7,598		
(県支出金) 言語障害児指導相談事業補助金	60	15,217	8 報償費	5,570	141
			9 旅費	18	
			11 需用費	1,462	
			12 役務費	1,019	
			14 使用料及び賃借料	1,894	
			19 負担金、補助及び 交付金	5,314	
	65	8 報償費	60	141	
		11 需用費	5		
	56,612	13 委託料	56,612	141	
	530	13 委託料	530	141	
	3,755	8 報償費	3,636	141	
		9 旅費	3		
		11 需用費	99		
		12 役務費	17		
(その他) 日本英語検定運営経費負担金	80	30,432	1 報酬	6,899	141
			4 共済費	1,143	
			8 報償費	1,729	
			9 旅費	43	
			11 需用費	15	
			13 委託料	19,620	
			19 負担金、補助及び 交付金	1,063	
	5,000	19 負担金、補助及び 交付金	5,000	143	
	2,758	8 報償費	1,768	143	
		12 役務費	254		
		19 負担金、補助及び 交付金	736		
(その他) 行政財産使用料(学校教育課)	42	1,753	11 需用費	1,072	143
			12 役務費	311	
			13 委託料	395	
			14 使用料及び賃借料	17	

(款)10 教育費

(項) 1 教育総務費

(目) 3 教育研究推進費

事業名	事業概要	本年度	前年度	比較
チャレンジ教室運営経費	不登校の児童、生徒及び保護者への支援を目的として行うチャレンジ教室の運営に要する経費	1,327	1,330	△3
教育センター運営事業（包括業務委託）	【新規事業】 教育センター運営事業の包括業務委託に要する経費	9,016	0	9,016
サタデーオープンスクール運営経費	豊かな自然や地域の人材を生かした体験学習を行うサタデーオープンスクール及びサマーオープンスクールの開催に要する経費	384	408	△24
サタデーオープンスクール事業（包括業務委託）	【新規事業】 サタデーオープンスクール事業の包括業務委託に要する経費	2,564	0	2,564

(款)10 教育費

(項) 1 教育総務費

(目) 4 学校教育諸費

事業名	事業概要	本年度	前年度	比較
嘱託医	児童、生徒及び教職員の健康管理に関わる嘱託医等への報酬 ・学校医及び学校歯科医 延べ100人 ・学校薬剤師 25人	17,882	17,355	527
教職員健康診査事業	教職員の健康診断、検査等に要する経費	7,969	8,523	△554
児童生徒等健康診査事業	児童及び生徒の各種健康診査、検査等に要する経費	14,613	15,716	△1,103
スクールバス運行経費	金谷地区、川根地区、鍋島・丹原地区及び伊久美地区のスクールバスの運行管理に要する経費	43,985	44,157	△172
遠距離通学助成事業	遠距離通学する児童及び生徒に対する交通費の助成に要する経費	4,842	5,822	△980
スクールバス運行事業（包括業務委託）	【新規事業】 スクールバス運行事業の包括業務委託に要する経費	765	0	765
交通遺児育英奨学金等支給事業	交通遺児育英奨学金等支給事業に要する経費	856	746	110

(単位：千円)

本年度の財源内訳		節区分	金額	事項別 明細書の ページ	
特定財源	一般財源				
	1,327	8 報償費	306	143	
		9 旅費	34		
		11 需用費	130		
		12 役務費	57		
		19 負担金、補助及び 交付金	800		
	9,016	13 委託料	9,016	143	
(その他) サタデーオープンスクール受講料	270	114	8 報償費	289	143
			11 需用費	65	
			12 役務費	30	
	2,564	13 委託料	2,564	143	

(単位：千円)

本年度の財源内訳		節区分	金額	事項別 明細書の ページ	
特定財源	一般財源				
	17,882	1 報酬	17,882	143	
	7,969	11 需用費	4	143	
		12 役務費	232		
		13 委託料	5,033		
		19 負担金、補助及び 交付金	2,700		
(その他) 日本スポーツ振興センター保護者 負担金	2,719	10,801	8 報償費	502	143
			11 需用費	272	
			12 役務費	2,500	
日本スポーツ振興センター保護者 負担金	1,093		13 委託料	3,786	
			14 使用料及び賃借料	31	
			19 負担金、補助及び 交付金	7,522	
	43,985	11 需用費	1,037	143	
		12 役務費	186		
		13 委託料	42,691		
		27 公課費	71		
	4,842	12 役務費	4,768	143	
		19 負担金、補助及び 交付金	74		
	765	13 委託料	765	143	
(その他) 交通遺児育英基金繰入金	856		20 扶助費	856	143

(款)10 教育費 (項) 1 教育総務費 (目) 5 学校施設整備基金費

事業名	事業概要	本年度	前年度	比較
学校施設整備基金 利子積立金	学校施設整備基金に係る預金利子の積立て	191	147	44

(款)10 教育費 (項) 1 教育総務費 (目) 6 青少年教育基金費

事業名	事業概要	本年度	前年度	比較
青少年教育基金利 子積立金	青少年教育基金に係る預金利子の積立て	1	1	0

(款)10 教育費 (項) 1 教育総務費 (目) 7 交通遺児育英基金費

事業名	事業概要	本年度	前年度	比較
交通遺児育英基金 利子積立金	交通遺児育英基金に係る預金利子の積立て	6	6	0

(款)10 教育費 (項) 2 小学校費 (目) 1 学校管理費

事業名	事業概要	本年度	前年度	比較
一般職	学校管理費職員11人の給与費	77,193	91,165	△13,972
小学校運営経費	小学校18校の学校運営に要する経費	211,770	200,812	10,958
小学校施設管理経 費	小学校18校の施設管理に要する経費 ・普通教室空調機賃借 一式	152,395	160,990	△8,595
大津小学校屋内運 動場耐震化事業	大津小学校屋内運動場の地震対策に要する 経費 ・耐震化工事 一式 【図面P. 267】	141,705	5,400	136,305
伊太小学校屋内運 動場耐震化事業	【新規事業】 伊太小学校屋内運動場の地震対策に要する 経費 ・実施設計 一式	5,500	0	5,500

(単位：千円)

本年度の財源内訳		節区分	金額	事項別 明細書の ページ
特定財源	一般財源			
(その他) 学校施設整備基金利子	191	25 積立金	191	143

(単位：千円)

本年度の財源内訳		節区分	金額	事項別 明細書の ページ
特定財源	一般財源			
(その他) 青少年教育基金利子	1	25 積立金	1	143

(単位：千円)

本年度の財源内訳		節区分	金額	事項別 明細書の ページ
特定財源	一般財源			
(その他) 交通遺児育英基金利子	6	25 積立金	6	143

(単位：千円)

本年度の財源内訳		節区分	金額	事項別 明細書の ページ
特定財源	一般財源			
	77,193	2 給料	43,109	143
		3 職員手当等	20,582	
		4 共済費	13,502	
(その他) 学校施設空調設備使用料	52	4 共済費	7,380	143
		7 賃金	47,932	
		11 需用費	104,250	
		12 役務費	19,903	
		13 委託料	2,226	
		14 使用料及び賃借料	21,576	
		18 備品購入費	8,500	
		19 負担金、補助及び 交付金	3	
(その他) 行政財産使用料（教育総務課）	393	11 需用費	30,732	143
学校施設使用料	100	12 役務費	4,026	
学校施設整備基金繰入金	30,000	13 委託料	40,991	
太陽光発電等収入（教育総務課）	82	14 使用料及び賃借料	37,306	
		15 工事請負費	39,340	
(国庫支出金) 学校施設環境改善交付金	11,909	13 委託料	4,705	143
(県支出金) 緊急地震・津波対策等交付金 (地方債) 緊急防災・減災事業債（小学校）	126,900	15 工事請負費	137,000	
(県支出金) 緊急地震・津波対策等交付金 (地方債) 緊急防災・減災事業債（小学校）	2,700	13 委託料	5,500	143

(款)10 教育費

(項) 2 小学校費

(目) 2 教育振興費

事業名	事業概要	本年度	前年度	比較
教材購入経費	小学校18校の教材等の購入に要する経費	25,012	34,095	△9,083
教育用コンピュータ整備経費	小学校18校のコンピュータ教育に要する経費	59,477	24,612	34,865
要保護・準要保護児童就学援助費	経済的理由によって就学困難と認められる児童の保護者に対する就学援助費	27,009	27,731	△722
特別支援教育就学奨励費	特別支援学級に在籍する児童の保護者に対する就学奨励費	2,055	2,778	△723
ことばの教室運営経費	未就学児を含む特別の教育課程による教室の運営に要する経費 ・設置校 島田第一小学校	439	503	△64
いずみの教室運営経費	軽度発達障害児通級指導教室の運営に要する経費 ・設置校 島田第一小学校	256	391	△135

(款)10 教育費

(項) 2 小学校費

(目) 3 学校建設費

事業名	事業概要	本年度	前年度	比較
島田第四小学校改築事業	島田第四小学校の改築に要する経費 ・校舎、プール建設工事 一式 ・浄化槽設置工事 一式 ・建設工事監理業務委託 一式 ・仮設校舎賃借 一式 【図面P. 285】	999,004	113,295	885,709

(款)10 教育費

(項) 3 中学校費

(目) 1 学校管理費

事業名	事業概要	本年度	前年度	比較
一般職	学校管理費職員9人の給与費	57,834	65,267	△7,433
中学校運営経費	中学校7校の学校運営に要する経費	90,604	81,644	8,960
中学校施設管理経費	中学校7校の施設管理に要する経費 ・普通教室空調機賃借 一式	59,473	73,099	△13,626

(単位：千円)

本年度の財源内訳		節区分	金額	事項別 明細書の ページ	
特定財源	一般財源				
(国庫支出金) 理科教育等設備整備費補助金	3,000	22,012	11 需用費	15,146	143
			18 備品購入費	9,866	
(その他) ふるさと応援基金繰入金	6,100	53,377	11 需用費	4,245	143
			12 役務費	25,040	
			13 委託料	13,831	
			14 使用料及び賃借料	12,731	
			18 備品購入費	3,630	
(国庫支出金) 要保護児童生徒援助費補助金	78	26,931	20 扶助費	27,009	145
(国庫支出金) 特別支援教育就学奨励費補助金	411	1,644	20 扶助費	2,055	145
		439	9 旅費	27	145
			11 需用費	250	
			12 役務費	84	
			18 備品購入費	78	
		256	9 旅費	2	145
			11 需用費	200	
			18 備品購入費	54	

(単位：千円)

本年度の財源内訳		節区分	金額	事項別 明細書の ページ	
特定財源	一般財源				
(国庫支出金) 学校施設環境改善交付金	231,043	162,561	9 旅費	76	145
(地方債) 学校教育施設等整備事業債(島田 第四小学校)	405,400		12 役務費	11,640	
(その他) 学校施設整備基金繰入金	200,000		13 委託料	17,608	
			14 使用料及び賃借料	267,336	
			15 工事請負費	702,344	

(単位：千円)

本年度の財源内訳		節区分	金額	事項別 明細書の ページ	
特定財源	一般財源				
	57,834	2 給料	32,477	145	
		3 職員手当等	15,257		
		4 共済費	10,100		
(その他) 学校施設空調設備使用料	3	90,600	4 共済費	1,777	145
電話料(教育総務課)	1		7 賃金	11,517	
			11 需用費	55,411	
			12 役務費	7,936	
			13 委託料	949	
			14 使用料及び賃借料	8,824	
			18 備品購入費	4,190	
(その他) 行政財産使用料(教育総務課)	281	59,187	11 需用費	13,706	145
学校施設使用料	2		12 役務費	3,168	
太陽光発電等収入(教育総務課)	3		13 委託料	15,324	
			14 使用料及び賃借料	15,845	
			15 工事請負費	11,430	

(款)10 教育費

(項) 3 中学校費

(目) 2 教育振興費

事業名	事業概要	本年度	前年度	比較
教材購入経費	中学校7校の教材等の購入に要する経費	19,588	19,520	68
教育用コンピュータ整備経費	中学校7校のコンピュータ教育に要する経費	22,725	16,637	6,088
要保護・準要保護生徒就学援助費	経済的理由によって就学困難と認められる生徒の保護者に対する就学援助費	28,137	27,999	138
特別支援教育就学奨励費	特別支援学級に在籍する生徒の保護者に対する就学奨励費	2,626	3,114	△488

(款)10 教育費

(項) 4 幼稚園費

(目) 1 幼稚園費

事業名	事業概要	本年度	前年度	比較
私立幼稚園運営費補助金	市内私立幼稚園4園に対する運営費等の助成に要する経費	8,600	8,680	△80
私立幼稚園就園奨励費補助事業	私立幼稚園に通園する園児の保護者に対する就園奨励費補助金	36,909	73,288	△36,379

(款)10 教育費

(項) 5 社会教育費

(目) 1 社会教育総務費

事業名	事業概要	本年度	前年度	比較
社会教育委員	社会教育委員10人の報酬に要する経費 ・委員会開催予定回数 6回	390	390	0
嘱託員	社会教育総務費嘱託員3人の給与に要する経費	6,518	6,514	4
一般職	社会教育総務費職員43人の給与費	327,455	330,561	△3,106
社会教育事務費	社会教育事務に要する経費	1,368	1,152	216
社会教育委員活動経費	社会教育委員の研修及び調査研究に要する経費	382	378	4

(款)10 教育費

(項) 5 社会教育費

(目) 2 青少年育成費

事業名	事業概要	本年度	前年度	比較
青少年問題協議会委員	青少年問題協議会委員7人の報酬 ・協議会開催予定回数 1回	46	52	△6
少年健全育成経費	青少年の健全育成のための諸事業に要する経費	2,379	2,413	△34

(単位：千円)

本年度の財源内訳		節区分	金額	事項別 明細書の ページ	
特定財源	一般財源				
(国庫支出金) 理科教育等設備整備費補助金	2,000	17,588	11 需用費 18 備品購入費	9,432 10,156	145
		22,725	11 需用費 12 役務費 13 委託料 14 使用料及び賃借料	2,092 6,950 5,859 7,824	145
(国庫支出金) 要保護児童生徒援助費補助金	30	28,107	20 扶助費	28,137	145
(国庫支出金) 特別支援教育就学奨励費補助金	525	2,101	20 扶助費	2,626	145

(単位：千円)

本年度の財源内訳		節区分	金額	事項別 明細書の ページ	
特定財源	一般財源				
		8,600	19 負担金、補助及び 交付金	8,600	145
(国庫支出金) 私立幼稚園就園奨励費補助金	10,526	25,383	19 負担金、補助及び 交付金	36,909	145
(県支出金) ふじのくに地域少子化突破戦略応 援事業費補助金	1,000				

(単位：千円)

本年度の財源内訳		節区分	金額	事項別 明細書の ページ	
特定財源	一般財源				
		390	1 報酬	390	147
		6,518	1 報酬 4 共済費	5,676 842	147
(県支出金) 文化財保護法等事務交付金	278	327,177	2 給料 3 職員手当等 4 共済費	179,900 90,155 57,400	147
		1,368	9 旅費 11 需用費 12 役務費 13 委託料 14 使用料及び賃借料 19 負担金、補助及び 交付金	54 292 329 327 336 30	147
		382	9 旅費 19 負担金、補助及び 交付金	115 267	147

(単位：千円)

本年度の財源内訳		節区分	金額	事項別 明細書の ページ	
特定財源	一般財源				
		46	1 報酬	46	147
(その他) 青少年事業受講料	100	2,279	8 報償費 11 需用費	459 70	147

(款)10 教育費

(項) 5 社会教育費

(目) 2 青少年育成費

事業名	事業概要	本年度	前年度	比較
	<ul style="list-style-type: none"> ・少年育成教室しまだガンバ! ・通学合宿 ・子ども会連合会事業補助金 			
青少年リーダー育成経費	青少年リーダー育成事業に要する経費 <ul style="list-style-type: none"> ・青少年リーダー養成講座 ・ボーイスカウト・ガールスカウト事業補助金 など 	430	832	△402
成人記念事業	成人式の開催に要する経費	3,521	4,033	△512
青少年育成支援センター運営経費	青少年育成支援センター運営に要する経費 <ul style="list-style-type: none"> ・青少年健全育成市民大会の開催 ・青少年育成補導事業 など 	1,822	2,031	△209
放課後子供教室運営経費	放課後子供教室の運営に要する経費	562	569	△7
地域学校協働本部運営経費	地域学校協働本部の運営に要する経費 <ul style="list-style-type: none"> ・島田第二中学校区 ・初倉南小学校区 	864	2,352	△1,488
子ども・若者支援地域協議会運営経費	子ども・若者支援地域協議会の運営に要する経費	150	308	△158
しずおか寺子屋創出事業運営経費	しずおか寺子屋創出事業の運営に要する経費 <ul style="list-style-type: none"> ・初倉中学校区 	1,219	0	1,219
各種講座開講経費	家庭教育の支援を図るための各種講座開講に要する経費 <ul style="list-style-type: none"> ・家庭教育講座等開講事業 ・家庭教育学級開講事業 ・子どもの読書活動の推進 など 	3,427	3,542	△115
託児員派遣事業	市及び関係機関が開催する各種講座や説明会等における託児室の設置に要する経費	1,130	1,130	0

(款)10 教育費

(項) 5 社会教育費

(目) 3 生涯学習推進費

事業名	事業概要	本年度	前年度	比較
生涯学習推進事務費	生涯学習推進協議会開催及び生涯学習情報紙発行等の広報活動に要する経費	611	778	△167

(単位：千円)

本年度の財源内訳		節区分	金額	事項別 明細書の ページ	
特定財源	一般財源				
		12 役務費	107		
		14 使用料及び賃借料	41		
		19 負担金、補助及び 交付金	1,702		
(その他) 青少年事業受講料	77	353	8 報償費	40	147
			11 需用費	19	
			12 役務費	66	
			19 負担金、補助及び 交付金	305	
		3,521	8 報償費	120	147
			11 需用費	821	
			12 役務費	110	
			13 委託料	2,221	
			14 使用料及び賃借料	149	
			19 負担金、補助及び 交付金	100	
		1,822	8 報償費	953	147
			9 旅費	29	
			11 需用費	433	
			12 役務費	190	
			13 委託料	204	
			19 負担金、補助及び 交付金	13	
(県支出金) 放課後子供教室事業補助金	358	180	8 報償費	505	147
(その他) 青少年事業受講料	24		9 旅費	2	
			11 需用費	18	
			12 役務費	37	
(県支出金) 地域学校協働本部事業補助金	576	288	8 報償費	826	147
			9 旅費	3	
			11 需用費	26	
			12 役務費	9	
		150	8 報償費	105	147
			9 旅費	23	
			11 需用費	10	
			12 役務費	12	
(県支出金) しずおか寺子屋創出事業委託金	1,218	1	8 報償費	1,083	147
			9 旅費	6	
			11 需用費	100	
			12 役務費	30	
(県支出金) 家庭教育支援事業補助金	690	2,737	8 報償費	1,661	147
			9 旅費	11	
			11 需用費	600	
			12 役務費	1,155	
		1,130	13 委託料	1,130	147

(単位：千円)

本年度の財源内訳		節区分	金額	事項別 明細書の ページ
特定財源	一般財源			
	611	8 報償費	280	147
		11 需用費	318	

(款)10 教育費

(項) 5 社会教育費

(目) 3 生涯学習推進費

事業名	事業概要	本年度	前年度	比較
各種講座開講経費	生涯学習の支援を図るための各種講座開講に要する経費 ・金谷宿大学 ・フェスタしまだ など	1,312	1,432	△120

(款)10 教育費

(項) 5 社会教育費

(目) 4 公民館費

事業名	事業概要	本年度	前年度	比較
公民館運営審議会委員	公民館運営審議会委員18人の報酬 ・六合、初倉、金谷公民館 ・審議会開催予定回数 3回	351	351	0
改善センター運営委員会委員	改善センター運営委員会委員12人の報酬 ・大津、伊久身農村環境改善センター ・委員会開催予定回数 3回	234	234	0
ふれあいセンター運営委員会委員	ふれあいセンター運営委員会委員12人の報酬 ・北部、初倉西部ふれあいセンター ・委員会開催予定回数 3回	234	234	0
川根地区センター運営委員会委員	川根地区センター運営委員会委員6人の報酬 ・委員会開催予定回数 3回	117	117	0
嘱託員	公民館費嘱託員19人の給与費	39,287	39,301	△14
各種講座開講経費	社会教育施設で実施する各種講座開講に要する経費 ・市民学級 ・高齢者学級 ・社会教育講座 など	4,331	4,340	△9
公民館施設管理運営経費	社会教育施設の管理運営に要する経費 ・六合、初倉、金谷公民館 ・大津、伊久身農村環境改善センター ・北部、初倉西部ふれあいセンター ・川根地区センター	59,205	60,930	△1,725

(款)10 教育費

(項) 5 社会教育費

(目) 5 図書館費

事業名	事業概要	本年度	前年度	比較
図書館協議会委員	図書館協議会委員10人報酬 ・協議会開催予定回数 4回	262	262	0
嘱託員	図書館費嘱託員30人の給与費	58,379	58,147	232
図書館事務費	図書館事務に要する経費	1,738	1,660	78

(単位：千円)

本年度の財源内訳		節区分	金額	事項別 明細書の ページ
特定財源	一般財源			
		12 役務費	13	
(その他)	1,239	8 報償費	956	147
市民・高齢者学級受講料	69	11 需用費	286	
生涯学習推進事業収入	4	12 役務費	40	
		13 委託料	30	

(単位：千円)

本年度の財源内訳		節区分	金額	事項別 明細書の ページ
特定財源	一般財源			
	351	1 報酬	351	147
	234	1 報酬	234	147
	234	1 報酬	234	147
	117	1 報酬	117	147
	39,287	1 報酬	34,133	147
		4 共済費	5,154	
(その他)	2,806	8 報償費	3,734	147
市民・高齢者学級受講料	652	9 旅費	12	
社会教育講座受講料	873	11 需用費	250	
		12 役務費	333	
		14 使用料及び賃借料	2	
(その他)	54,071	9 旅費	25	147
公民館使用料	1,282	11 需用費	22,862	
農村環境改善センター使用料	228	12 役務費	3,014	
ふれあいセンター使用料	110	13 委託料	31,604	
川根地区センター使用料	97	14 使用料及び賃借料	923	
行政財産使用料(社会教育課)	831	18 備品購入費	628	
保険金収入(社会教育課)	1,045	19 負担金、補助及び 交付金	149	
電話料(社会教育課)	9			
社会教育施設電気使用料	108			
社会教育施設光熱水費分担金	1,091			
社会教育施設複写機等使用料	320			
社会教育講座売払収入	13			

(単位：千円)

本年度の財源内訳		節区分	金額	事項別 明細書の ページ
特定財源	一般財源			
	262	1 報酬	262	147
	58,379	1 報酬	50,705	147
		4 共済費	7,674	
(その他)	1,646	11 需用費	874	147
市刊行物売払収入(図書館課)	1	12 役務費	305	

(款)10 教育費

(項) 5 社会教育費

(目) 5 図書館費

事業名	事業概要	本年度	前年度	比較
図書等購入経費	図書資料の購入に要する経費	22,044	27,250	△5,206
図書等整理保管経費	図書資料の整理保管及び資料閲覧に要する経費	2,121	2,887	△766
図書館システム運用経費	図書館システムの管理等に要する経費	22,670	20,491	2,179
調査研究経費	図書館事業に係る各種研修会及び会議等への参加に要する経費	100	120	△20
読書啓発経費	読書活動の推進に要する経費	3,575	3,669	△94
地域館運営経費	地域館の運営に要する経費	1,428	1,431	△3
金谷図書館管理運営経費	金谷図書館の管理運営に要する経費	106	1,258	△1,152
川根図書館管理運営経費	川根図書館の管理運営に要する経費	1,504	1,871	△367
交流拠点施設管理運営経費	中心市街地交流拠点施設における公用部分の施設管理に要する経費	31,019	31,615	△596

(款)10 教育費

(項) 5 社会教育費

(目) 6 博物館費

事業名	事業概要	本年度	前年度	比較
博物館協議会委員	博物館協議会委員8人の報酬 ・協議会開催予定回数 3回	156	156	0
嘱託員	博物館費嘱託員9人の給与費	17,064	17,209	△145
博物館事務費	博物館事務に要する経費	2,393	2,556	△163

(単位：千円)

本年度の財源内訳		節区分	金額	事項別 明細書の ページ
特定財源	一般財源			
図書館資料複写代	56	13 委託料	95	
図書館カード再交付料	35	14 使用料及び賃借料	295	
		19 負担金、補助及び 交付金	152	
		27 公課費	17	
	22,044	11 需用費	2,044	147
		18 備品購入費	20,000	
	2,121	11 需用費	1,547	147
		12 役務費	17	
		14 使用料及び賃借料	557	
	22,670	11 需用費	330	149
		12 役務費	1,074	
		13 委託料	10,452	
		14 使用料及び賃借料	9,549	
		18 備品購入費	1,265	
	100	9 旅費	80	149
		14 使用料及び賃借料	20	
(その他)	3,545	8 報償費	295	149
読書通帳売払収入	30	11 需用費	1,327	
		12 役務費	25	
		13 委託料	501	
		14 使用料及び賃借料	1,427	
	1,428	11 需用費	28	149
		18 備品購入費	1,400	
	106	11 需用費	43	149
		12 役務費	63	
	1,504	11 需用費	531	149
		12 役務費	181	
		13 委託料	777	
		14 使用料及び賃借料	15	
(その他)	27,798	11 需用費	12,013	149
行政財産使用料(図書館課)	27	12 役務費	593	
交流拠点施設光熱水費等分担金(こども館)	3,056	13 委託料	14,189	
交流拠点施設電気使用料(喫茶室)	138	14 使用料及び賃借料	24	
		19 負担金、補助及び 交付金	4,200	

(単位：千円)

本年度の財源内訳		節区分	金額	事項別 明細書の ページ
特定財源	一般財源			
	156	1 報酬	156	149
	17,064	1 報酬	14,830	149
		4 共済費	2,234	
	2,393	9 旅費	144	149
		11 需用費	1,180	
		12 役務費	219	
		13 委託料	76	
		14 使用料及び賃借料	500	
		19 負担金、補助及び 交付金	261	
		27 公課費	13	

(款)10 教育費

(項) 5 社会教育費

(目) 6 博物館費

事業名	事業概要	本年度	前年度	比較
博物館展示経費	博物館で開催する展示会に要する経費 ・企画展 5回 ・収蔵品展 1回	7,757	8,568	△811
博物館施設管理運営経費	博物館施設の管理運営に要する経費	16,297	18,337	△2,040
博物館分館展示経費	博物館分館で開催する展示会に要する経費 ・収蔵品展 5回 ・日本家屋展示会 1回	1,359	2,073	△714
博物館分館施設管理運営経費	博物館分館施設の管理運営に関する経費 ・日本家屋 ・海野光弘版画記念館 ・民俗資料室	13,988	11,428	2,560
街道にぎわい創出事業	街道の賑わい等を創出するためのイベント開催などに要する経費	468	568	△100
歴史資源利活用事業	【新規事業】 川越遺跡の利活用に要する経費	12,339	0	12,339

(款)10 教育費

(項) 5 社会教育費

(目) 7 文化財保護費

事業名	事業概要	本年度	前年度	比較
文化財保護審議会委員	文化財保護審議会委員9人の報酬 ・審議会開催予定回数 2回	126	126	0
嘱託員	文化財保護費嘱託員3人の給与費	5,465	7,194	△1,729
文化財保存事務費	文化財保存事務に要する経費	1,325	1,222	103
指定文化財管理経費	指定文化財等の維持管理や保全修復に要する経費	6,005	6,118	△113

(単位：千円)

本年度の財源内訳		節区分	金額	事項別 明細書の ページ
特定財源	一般財源			
(その他)	1,547	8 報償費	1,085	149
博物館観覧料	4,340	9 旅費	185	
博物館講座受講料	1,150	11 需用費	2,685	
博物館冊子等売払収入	720	12 役務費	472	
		13 委託料	2,941	
		14 使用料及び賃借料	384	
		16 原材料費	5	
(その他)	15,981	11 需用費	3,202	149
行政財産使用料(博物館)	314	12 役務費	333	
電話料(博物館)	1	13 委託料	12,206	
博物館資料複写代	1	14 使用料及び賃借料	123	
		15 工事請負費	396	
		18 備品購入費	37	
(その他)	569	8 報償費	65	149
博物館観覧料	760	9 旅費	3	
博物館講座受講料	30	11 需用費	913	
		12 役務費	155	
		13 委託料	220	
		14 使用料及び賃借料	3	
	13,988	11 需用費	1,374	149
		12 役務費	278	
		13 委託料	7,575	
		14 使用料及び賃借料	960	
		15 工事請負費	3,750	
		18 備品購入費	51	
	468	8 報償費	250	149
		11 需用費	84	
		12 役務費	28	
		13 委託料	106	
(その他)	10,339	11 需用費	1,217	149
連携中枢都市圏事業負担金	2,000	13 委託料	10,800	
		18 備品購入費	322	

(単位：千円)

本年度の財源内訳		節区分	金額	事項別 明細書の ページ
特定財源	一般財源			
	126	1 報酬	126	149
	5,465	1 報酬	4,750	149
		4 共済費	715	
	1,325	8 報償費	15	149
		9 旅費	112	
		11 需用費	593	
		12 役務費	166	
		13 委託料	59	
		14 使用料及び賃借料	301	
		19 負担金、補助及び 交付金	70	
		27 公課費	9	
	6,005	8 報償費	886	149
		9 旅費	4	
		11 需用費	841	

(款)10 教育費

(項) 5 社会教育費

(目) 7 文化財保護費

事業名	事業概要	本年度	前年度	比較
諏訪原城跡整備事業	国指定史跡諏訪原城跡に係る史跡整備に要する経費 ・サイン設置 ・二の曲輪北馬出実施設計 【図面P. 286】	5,525	31,509	△25,984
川越遺跡整備事業	国指定史跡島田宿大井川川越遺跡の史跡整備に要する経費	560	8,923	△8,363
歴史的建造物等保存経費	【新規事業】 旧海軍牛尾実験所跡説明板設置工事に要する経費 ・説明板設置工 一式	500	0	500
埋蔵文化財調査経費	埋蔵文化財包蔵地内における開発行為に伴う埋蔵文化財調査に要する経費	3,881	3,508	373
島田風土記編さん経費	古文書の解読、調査など古文書目録の作成や史料集編さん事業に要する経費	2,666	2,657	9

(款)10 教育費

(項) 5 社会教育費

(目) 8 文化事業費

事業名	事業概要	本年度	前年度	比較
芸術文化普及事業	芸術文化事業に要する経費	10,132	9,893	239
島田市文化協会補助金	島田市文化協会の運営費に対する補助金	3,700	3,700	0
芸術文化奨励経費	島田市芸術文化奨励賞の授与に要する経費	155	157	△2
少年少女合唱団補助金	島田市少年少女合唱団及び島田児童合唱団カナリヤの活動に対する補助金	1,000	1,000	0
市民文化祭運営経費	島田市民文化祭の実施に要する経費	4,000	4,000	0

(単位：千円)

本年度の財源内訳		節区分	金額	事項別 明細書の ページ	
特定財源	一般財源				
		12 役務費	111		
		13 委託料	3,558		
		14 使用料及び賃借料	5		
		15 工事請負費	374		
		16 原材料費	25		
		19 負担金、補助及び 交付金	201		
(国庫支出金) 国宝重要文化財等保存・活用整備 費補助金 (県支出金) 文化財保存費補助金	2,545 848	2,132	8 報償費 9 旅費 11 需用費 13 委託料	534 259 156 4,576	149
		560	8 報償費 9 旅費 11 需用費	287 245 28	149
		500	15 工事請負費	500	149
(国庫支出金) 国宝重要文化財等保存・活用整備 費補助金 (県支出金) 文化財保存費補助金	1,912 956	1,013	7 賃金 8 報償費 9 旅費 11 需用費 12 役務費 13 委託料 14 使用料及び賃借料 16 原材料費	1,872 29 32 195 102 988 652 11	149
		2,666	8 報償費 11 需用費 12 役務費	2,544 100 22	149

(単位：千円)

本年度の財源内訳		節区分	金額	事項別 明細書の ページ	
特定財源	一般財源				
(その他) 文化事業収入	3,885	6,247	8 報償費 9 旅費 11 需用費 12 役務費 13 委託料 14 使用料及び賃借料 19 負担金、補助及び 交付金	370 70 48 850 7,332 462 1,000	149
		3,700	19 負担金、補助及び 交付金	3,700	149
		155	8 報償費 11 需用費 12 役務費	146 2 7	149
		1,000	19 負担金、補助及び 交付金	1,000	149
		4,000	14 使用料及び賃借料 19 負担金、補助及び 交付金	1,800 2,200	149

(款)10 教育費

(項) 5 社会教育費

(目) 8 文化事業費

事業名	事業概要	本年度	前年度	比較
アートによる地域づくり推進事業	アートによる地域づくりを推進する団体に対する補助金	1,000	500	500
公共ホール市外加算使用料等助成事業	島田市民会館の廃止に伴う公共ホール市外加算使用料等助成に要する経費	299	432	△133
文化施設管理運営経費	市民総合施設、金谷生きがいセンター及び川根文化センターの管理運営に要する経費 ・市民総合施設 指定管理者 ㈱まちづくり島田 ・金谷生きがいセンター 指定管理者 ㈱まちづくり島田 ・川根文化センター 指定管理者 NPOまちづくり川根の会	177,677	181,831	△4,154
文化芸術推進計画策定事業	文化芸術推進計画の策定に要する経費	5,979	5,670	309

(款)10 教育費

(項) 5 社会教育費

(目) 9 楽習センター費

事業名	事業概要	本年度	前年度	比較
楽習センター管理運営経費	楽習センターの管理運営に要する経費 ・指定管理者 静岡ビル保善㈱	27,903	27,865	38

(款)10 教育費

(項) 5 社会教育費

(目) 10 野外活動センター費

事業名	事業概要	本年度	前年度	比較
野外活動センター管理運営経費	野外活動センターの管理運営に要する経費 ・指定管理者 NPO法人いこいの広場	13,295	27,893	△14,598

(款)10 教育費

(項) 5 社会教育費

(目) 11 山村都市交流センター費

事業名	事業概要	本年度	前年度	比較
山村都市交流センター管理運営経費	山村都市交流センターの管理運営に要する経費 ・指定管理者 企業組合くれば	17,805	18,781	△976

(単位：千円)

本年度の財源内訳		節区分	金額	事項別 明細書の ページ
特定財源	一般財源			
	1,000	19 負担金、補助及び 交付金	1,000	149
	299	19 負担金、補助及び 交付金	299	149
(その他) 行政財産使用料（文化施設） 公共施設整備基金繰入金	1,531 20,000	11 需用費 12 役務費 13 委託料 14 使用料及び賃借料 27 公課費	1,220 443 152,345 23,634 35	151
	5,979	8 報償費 9 旅費 11 需用費 12 役務費 13 委託料	737 201 30 11 5,000	151

(単位：千円)

本年度の財源内訳		節区分	金額	事項別 明細書の ページ
特定財源	一般財源			
	27,903	11 需用費 12 役務費 13 委託料 14 使用料及び賃借料	108 176 9,996 17,623	151

(単位：千円)

本年度の財源内訳		節区分	金額	事項別 明細書の ページ
特定財源	一般財源			
(その他) 行政財産使用料（社会教育課）	47	11 需用費 12 役務費 13 委託料 14 使用料及び賃借料 15 工事請負費 16 原材料費	884 270 8,365 2,896 810 70	151

(単位：千円)

本年度の財源内訳		節区分	金額	事項別 明細書の ページ
特定財源	一般財源			
(その他) 行政財産使用料（社会教育課） 過疎地域自立促進基金繰入金	3 11,260	11 需用費 13 委託料 14 使用料及び賃借料 15 工事請負費 16 原材料費 18 備品購入費	632 14,236 205 2,661 30 41	151

(款)10 教育費

(項) 6 保健体育費

(目) 1 保健体育総務費

事業名	事業概要	本年度	前年度	比較
スポーツ推進委員	スポーツ推進委員35人の報酬 ・定例会開催予定回数 12回 など	3,200	3,200	0
一般職	保健体育総務費職員33人の給与費	250,332	239,226	11,106
スポーツ振興事務費	スポーツ振興事務全般に要する経費	11,403	8,780	2,623
スポーツ推進委員活動経費	スポーツ推進委員の研修活動等に要する経費	983	2,124	△1,141
各種大会開催経費	各種スポーツ大会の開催に要する経費 ・市民ワンバウンドふらば～るバレーボール大会ほか10大会	300	690	△390
元日マラソン開催経費	元日マラソンの開催に要する経費	1,400	1,500	△100
ニュースポーツ普及活動経費	スポーツ推進委員によるニュースポーツの普及に要する経費 ・実技指導種目 トランポウオークほか4種目	1,302	1,118	184
島田市体育協会補助金	島田市体育協会が行う市民の健康増進及びスポーツ振興事業に対する助成経費	8,600	8,300	300
スポーツ振興事業交付金	川根地区カヌー競技振興会及びスポーツ大会開催に対する助成経費	500	500	0
姉妹都市スポーツ少年団交流事業	富山県氷見市及び長野県大町市と島田市のスポーツ少年団交流事業に対する助成経費	900	800	100
ジュニアスポーツクラブ事業	小学生高学年を対象とするスポーツの競技力向上事業に要する経費 ・5種目年間20回程度開催	1,193	1,209	△16

(款)10 教育費

(項) 6 保健体育費

(目) 2 体育施設費

事業名	事業概要	本年度	前年度	比較
体育施設事務費	体育施設維持管理事務に要する経費	498	613	△115

(単位：千円)

本年度の財源内訳		節区分	金額	事項別 明細書の ページ	
特定財源	一般財源				
	3,200	1 報酬	3,200	151	
	250,332	2 給料	138,758	151	
		3 職員手当等	67,896		
		4 共済費	43,678		
	11,403	4 共済費	258	151	
		7 賃金	1,669		
		8 報償費	1,319		
		9 旅費	53		
		11 需用費	1,045		
		12 役務費	299		
		14 使用料及び賃借料	5,388		
		18 備品購入費	61		
		19 負担金、補助及び 交付金	1,306		
	983	27 公課費	5	151	
		9 旅費	361		
		11 需用費	106		
		12 役務費	60		
		14 使用料及び賃借料	261		
(その他) スポーツ教室等受講料	72	19 負担金、補助及び 交付金	195	151	
	228	11 需用費	300		
(その他) 元日マラソン参加料		1,400	8 報償費		15
		11 需用費	1,049		
		12 役務費	145		
		13 委託料	131		
(その他) スポーツ教室等受講料	273	19 負担金、補助及び 交付金	60	151	
	1,029	8 報償費	780		
		11 需用費	286		
		12 役務費	236		
	8,600	19 負担金、補助及び 交付金	8,600	151	
	500	19 負担金、補助及び 交付金	500	151	
	900	19 負担金、補助及び 交付金	900	151	
(その他) スポーツ教室等受講料	800	8 報償費	900	151	
	393	11 需用費	133		
		12 役務費	160		

(単位：千円)

本年度の財源内訳		節区分	金額	事項別 明細書の ページ
特定財源	一般財源			
	498	11 需用費	150	151
		12 役務費	42	
		14 使用料及び賃借料	301	

(款)10 教育費

(項) 6 保健体育費

(目) 2 体育施設費

事業名	事業概要	本年度	前年度	比較
学校体育施設管理運営経費	小中学校等の屋内運動場、プール及び夜間照明施設の開放並びに管理に要する経費	14,900	14,994	△94
社会体育施設管理運営経費	社会体育施設の管理運営に要する経費	118,475	120,082	△1,607
総合スポーツセンター等管理運営経費	島田市総合スポーツセンターほか3施設の管理運営及び施設管理に要する経費 ・指定管理者 報徳・サン・シンコーグループ	66,497	67,865	△1,368
横井運動場公園改修事業	横井運動場公園の施設改修に要する経費	5,200	9,742	△4,542
田代の郷多目的スポーツ・レクリエーション広場整備事業	田代の郷多目的スポーツ・レクリエーション広場の整備に要する経費 ・広場整備工事（施設工、舗装工、便益施設工） ・アクティブプレイ施設（大型複合遊具）設置工事 【図面P.286】	314,000	105,436	208,564

(款)10 教育費

(項) 6 保健体育費

(目) 3 給食費

事業名	事業概要	本年度	前年度	比較
学校給食センター運営委員会委員	学校給食センター運営委員会委員7人の報酬	189	189	0
学校給食事務費	学校給食事務全般に要する経費	29,369	25,833	3,536
学校給食運営経費	学校給食センターの運営及び食育推進等に要する経費	579,543	581,041	△1,498

(単位：千円)

本年度の財源内訳		節区分	金額	事項別 明細書の ページ	
特定財源	一般財源				
		19 負担金、補助及び 交付金	5		
(その他) 体育館使用料 夜間照明施設使用料	4,530 425	9,945	8 報償費 11 需用費 12 役務費 13 委託料 16 原材料費	480 5,855 365 8,000 200	151
(その他) 都市公園使用料(スポーツ振興課) 野球場使用料 第二野球場使用料 陸上競技場使用料 川根野球場使用料 行政財産使用料(スポーツ振興課) 自動販売機電気使用料(スポーツ 振興課)	2,718 1,799 292 5 23 185 131	113,322	11 需用費 12 役務費 13 委託料 14 使用料及び賃借料 15 工事請負費 16 原材料費 18 備品購入費	16,440 708 83,131 2,596 11,600 1,500 2,500	151
		66,497	11 需用費 12 役務費 13 委託料	560 135 65,802	151
		5,200	15 工事請負費	5,200	153
(地方債) 合併特例事業債(田代の郷多目的 スポーツ・レクリエーション広場)	296,400	17,600	9 旅費 11 需用費 15 工事請負費 16 原材料費	44 756 312,000 1,200	153

(単位：千円)

本年度の財源内訳		節区分	金額	事項別 明細書の ページ	
特定財源	一般財源				
		189	1 報酬	189	153
(その他) 学校給食納品書等売却収入 県学校給食会交付金	28 108	29,233	4 共済費 7 賃金 8 報償費 9 旅費 11 需用費 12 役務費 13 委託料 14 使用料及び賃借料 19 負担金、補助及び 交付金 23 償還金、利子及び 割引料 27 公課費	2,427 24,042 191 70 885 1,225 204 63 128 10 124	153
(その他) 学校給食費保護者等負担金	413,201	166,324	11 需用費 12 役務費	475,651 1,640	153

(款)10 教育費

(項) 6 保健体育費

(目) 3 給食費

事業名	事業概要	本年度	前年度	比較
学校給食施設設備管理経費	学校給食センターの施設管理に要する経費	27,892	55,122	△27,230
南部学校給食センター改修事業	南部学校給食センターの施設改修・設備更新に要する経費 改修工事 ・アレルギー対応食調理室設置 ・洗浄室天井張替え ・空調増設 ・トイレ改修（洋式化、個室手洗い設置） 設備更新 ・連続フライヤー ・厨芥処理機 【図面P.287】	82,528	58,580	23,948

(款)11 災害復旧費

(項) 1 農林業施設災害復旧費

(目) 1 農林業施設災害復旧費

事業名	事業概要	本年度	前年度	比較
農業用施設災害復旧事業	農業用施設の災害復旧に要する経費	10,000	10,000	0
林業用施設災害復旧事業	林業用施設の災害復旧に要する経費	10,000	10,000	0

(款)11 災害復旧費

(項) 2 公共土木施設災害復旧費

(目) 1 公共土木施設災害復旧費

事業名	事業概要	本年度	前年度	比較
道路施設災害復旧事業	道路施設の災害復旧に要する経費	13,500	12,500	1,000
河川施設災害復旧事業	河川施設の災害復旧に要する経費	4,500	7,500	△3,000
公園施設災害復旧事業	公園施設の災害復旧に要する経費	2,000	0	2,000

(単位：千円)

本年度の財源内訳		節区分	金額	事項別 明細書の ページ
特定財源	一般財源			
親子料理教室受講料	18	13 委託料	102,252	
(その他)		11 需用費	4,635	153
行政財産使用料(学校給食課)	612	12 役務費	2,073	
		13 委託料	18,501	
		15 工事請負費	1,981	
		18 備品購入費	702	
(県支出金)		13 委託料	497	153
静岡空港隣接地域賑わい空間創生 事業費補助金	8,225	15 工事請負費	68,503	
(地方債)		18 備品購入費	13,528	
合併特例事業債(南部学校給食セ ンター)	70,000			
(その他)				
南部学校給食センター改修工事期 間水道使用料	1			
南部学校給食センター改修工事期 間電気使用料	1			

(単位：千円)

本年度の財源内訳		節区分	金額	事項別 明細書の ページ
特定財源	一般財源			
	10,000	11 需用費	2,000	153
		12 役務費	5,000	
		13 委託料	1,000	
		15 工事請負費	2,000	
	10,000	11 需用費	2,000	153
		12 役務費	5,000	
		13 委託料	1,800	
		15 工事請負費	1,000	
		16 原材料費	200	

(単位：千円)

本年度の財源内訳		節区分	金額	事項別 明細書の ページ
特定財源	一般財源			
	13,500	12 役務費	1,500	153
		13 委託料	500	
		14 使用料及び賃借料	250	
		15 工事請負費	11,000	
		16 原材料費	250	
	4,500	12 役務費	1,000	153
		13 委託料	500	
		14 使用料及び賃借料	250	
		15 工事請負費	2,500	
		16 原材料費	250	
	2,000	12 役務費	2,000	153

(款)12 公債費

(項) 1 公債費

(目) 1 元金

事業名	事業概要	本年度	前年度	比較
地方債償還元金	市債に係る償還元金	4,364,648	4,364,266	382

(款)12 公債費

(項) 1 公債費

(目) 2 利子

事業名	事業概要	本年度	前年度	比較
地方債償還利子	市債に係る償還利子	309,200	345,378	△36,178
一時借入金利子	一時借入金に係る利子	1,667	1,667	0

(款)13 予備費

(項) 1 予備費

(目) 1 予備費

事業名	事業概要	本年度	前年度	比較
予備費		40,000	40,000	0

(単位：千円)

本年度の財源内訳		節区分	金額	事項別 明細書の ページ
特定財源	一般財源			
(その他) 市営住宅使用料	39,957	23 償還金、利子及び 割引料	4,364,648	153
	4,324,691			

(単位：千円)

本年度の財源内訳		節区分	金額	事項別 明細書の ページ
特定財源	一般財源			
	309,200	23 償還金、利子及び 割引料	309,200	155
	1,667	23 償還金、利子及び 割引料	1,667	155

(単位：千円)

本年度の財源内訳		節区分	金額	事項別 明細書の ページ
特定財源	一般財源			
	40,000			155

2. 事業別概要

② 国民健康保険事業特別会計予算

(款) 1 総務費

(項) 1 総務管理費

(目) 1 一般管理費

事業名	事業概要	本年度	前年度	比較
嘱託員	一般管理費嘱託員5人の給与費 ・窓口事務等 4人 ・健診データ及びレセプト分析等 1人	8,830	8,903	△73
一般職	国民健康保険事業特別会計職員17人の給与費	107,847	108,228	△381
一般管理事務費	国民健康保険事業の一般管理事務に要する経費	6,363	9,315	△2,952
資格確認等共同処理委託経費	静岡県国民健康保険団体連合会に対する資格確認事務等の委託経費	9,559	9,699	△140

(款) 1 総務費

(項) 1 総務管理費

(目) 2 連合会負担金

事業名	事業概要	本年度	前年度	比較
静岡県国民健康保険団体連合会負担金	国民健康保険法に基づく静岡県国民健康保険団体連合会に対する負担金	3,023	3,079	△56

(款) 1 総務費

(項) 1 総務管理費

(目) 3 運営協議会費

事業名	事業概要	本年度	前年度	比較
運営協議会委員	国民健康保険運営協議会委員14人の報酬 ・協議会開催予定回数 4回	366	366	0
運営協議会事務費	国民健康保険運営協議会の運営事務に要する経費	14	14	0

(款) 1 総務費

(項) 1 総務管理費

(目) 4 趣旨普及費

事業名	事業概要	本年度	前年度	比較
趣旨普及経費	国民健康保険制度の趣旨普及を図る広報に要する経費	422	389	33

(款) 1 総務費

(項) 2 徴税费

(目) 1 賦課徴収費

事業名	事業概要	本年度	前年度	比較
嘱託員	賦課徴収費嘱託員1人の給与費	1,996	1,823	173
賦課徴収事務費	国民健康保険税の賦課及び徴収事務に要する経費	13,028	13,300	△272

(単位：千円)

本年度の財源内訳		節区分	金額	事項別 明細書の ページ
特定財源	一般財源			
(その他) 事務費等繰入金 8,830		1 報酬	7,599	182
		4 共済費	1,231	
(その他) 事務費等繰入金 107,847		2 給料	58,956	182
		3 職員手当等	29,892	
		4 共済費	18,999	
(その他) 事務費等繰入金 6,363		9 旅費	94	182
		11 需用費	1,800	
		12 役務費	3,160	
		13 委託料	1,309	
(その他) 事務費等繰入金 9,559		12 役務費	9,559	182

(単位：千円)

本年度の財源内訳		節区分	金額	事項別 明細書の ページ
特定財源	一般財源			
	3,023	19 負担金、補助及び 交付金	3,023	182

(単位：千円)

本年度の財源内訳		節区分	金額	事項別 明細書の ページ
特定財源	一般財源			
(その他) 事務費等繰入金 366		1 報酬	366	182
(その他) 事務費等繰入金 14		9 旅費	11	182
		14 使用料及び賃借料	3	

(単位：千円)

本年度の財源内訳		節区分	金額	事項別 明細書の ページ
特定財源	一般財源			
(その他) 事務費等繰入金 422		11 需用費	422	182

(単位：千円)

本年度の財源内訳		節区分	金額	事項別 明細書の ページ
特定財源	一般財源			
(その他) 事務費等繰入金 1,996		1 報酬	1,722	182
		4 共済費	274	
(その他) 督促手数料 事務費等繰入金 確定申告用納付額通知書統合業務 負担金 1 12,543 484		9 旅費	70	182
		11 需用費	1,958	
		12 役務費	7,400	
		13 委託料	881	
		19 負担金、補助及び 交付金	2,719	

(款) 2 保険給付費

(項) 1 療養諸費

(目) 1 一般被保険者療養給付費

事業名	事業概要	本年度	前年度	比較
一般被保険者療養給付費負担金	一般被保険者の疾病及び負傷に対する療養の給付 <保険者負担割合> ・小学校就学前 8割 ・70歳未満 7割 ・70歳以上 8割又は7割	5,417,788	5,797,702	△379,914

(款) 2 保険給付費

(項) 1 療養諸費

(目) 2 退職被保険者等療養給付費

事業名	事業概要	本年度	前年度	比較
退職被保険者等療養給付費負担金	退職被保険者等の疾病及び負傷に対する療養の給付 <保険者負担割合> ・小学校就学前 8割 ・65歳未満 7割	21,522	96,308	△74,786

(款) 2 保険給付費

(項) 1 療養諸費

(目) 3 一般被保険者療養費

事業名	事業概要	本年度	前年度	比較
一般被保険者療養費負担金	一般被保険者に係る療養費の支給 <対象> ・柔道整復療養費 ・やむを得ず被保険者証の提示ができなかった場合 ・コルセット等の補装具の給付 など	44,236	50,189	△5,953

(款) 2 保険給付費

(項) 1 療養諸費

(目) 4 退職被保険者等療養費

事業名	事業概要	本年度	前年度	比較
退職被保険者等療養費負担金	退職被保険者等に係る療養費の支給 <対象> ・柔道整復療養費 ・やむを得ず被保険者証の提示ができなかった場合 ・コルセット等の補装具の給付 など	710	1,115	△405

(款) 2 保険給付費

(項) 1 療養諸費

(目) 5 審査支払手数料

事業名	事業概要	本年度	前年度	比較
診療報酬審査支払手数料	診療報酬請求に係る審査及び支払いに対する手数料	19,168	19,894	△726

(款) 2 保険給付費

(項) 2 高額療養費

(目) 1 一般被保険者高額療養費

事業名	事業概要	本年度	前年度	比較
一般被保険者高額療養費負担金	一般被保険者に係る高額療養費の支給	704,148	812,103	△107,955

(単位：千円)

本年度の財源内訳		節区分	金額	事項別 明細書の ページ
特定財源	一般財源			
(県支出金) 普通交付金	5,417,788	19 負担金、補助及び 交付金	5,417,788	182

(単位：千円)

本年度の財源内訳		節区分	金額	事項別 明細書の ページ
特定財源	一般財源			
(県支出金) 普通交付金	21,522	19 負担金、補助及び 交付金	21,522	182

(単位：千円)

本年度の財源内訳		節区分	金額	事項別 明細書の ページ
特定財源	一般財源			
(県支出金) 普通交付金	44,236	19 負担金、補助及び 交付金	44,236	182

(単位：千円)

本年度の財源内訳		節区分	金額	事項別 明細書の ページ
特定財源	一般財源			
(県支出金) 普通交付金	710	19 負担金、補助及び 交付金	710	182

(単位：千円)

本年度の財源内訳		節区分	金額	事項別 明細書の ページ
特定財源	一般財源			
(県支出金) 普通交付金	19,168	12 役務費	19,168	182

(単位：千円)

本年度の財源内訳		節区分	金額	事項別 明細書の ページ
特定財源	一般財源			
(県支出金) 普通交付金	704,148	19 負担金、補助及び 交付金	704,148	184

(款) 2 保険給付費

(項) 2 高額療養費

(目) 2 退職被保険者等高額療養費

事業名	事業概要	本年度	前年度	比較
退職被保険者等高額療養費負担金	退職被保険者等に係る高額療養費の支給	3,709	15,410	△11,701

(款) 2 保険給付費

(項) 2 高額療養費

(目) 3 一般被保険者高額介護合算療養費

事業名	事業概要	本年度	前年度	比較
一般被保険者高額介護合算療養費負担金	一般被保険者に係る高額介護合算療養費の支給	500	500	0

(款) 2 保険給付費

(項) 2 高額療養費

(目) 4 退職被保険者等高額介護合算療養費

事業名	事業概要	本年度	前年度	比較
退職被保険者等高額介護合算療養費負担金	退職被保険者等に係る高額介護合算療養費の支給	100	100	0

(款) 2 保険給付費

(項) 3 移送費

(目) 1 一般被保険者移送費

事業名	事業概要	本年度	前年度	比較
一般被保険者移送費支給費	一般被保険者に係る移送費の支給	50	50	0

(款) 2 保険給付費

(項) 3 移送費

(目) 2 退職被保険者等移送費

事業名	事業概要	本年度	前年度	比較
退職被保険者等移送費支給費	退職被保険者等に係る移送費の支給	50	50	0

(款) 2 保険給付費

(項) 4 出産育児諸費

(目) 1 出産育児一時金

事業名	事業概要	本年度	前年度	比較
出産育児一時金支給費	被保険者が出産した場合、その世帯主に対して支給する出産育児一時金 ・支給額 一律42万円	24,360	29,400	△5,040

(款) 2 保険給付費

(項) 4 出産育児諸費

(目) 2 支払手数料

事業名	事業概要	本年度	前年度	比較
出産育児一時金支払手数料	出産育児一時金の医療機関への直接払いに係る静岡県国民健康保険団体連合会への支払事務手数料	13	15	△2

(単位：千円)

本年度の財源内訳		節区分	金額	事項別 明細書の ページ
特定財源	一般財源			
(県支出金) 普通交付金	3,709	19 負担金、補助及び 交付金	3,709	184

(単位：千円)

本年度の財源内訳		節区分	金額	事項別 明細書の ページ
特定財源	一般財源			
(県支出金) 普通交付金	500	19 負担金、補助及び 交付金	500	184

(単位：千円)

本年度の財源内訳		節区分	金額	事項別 明細書の ページ
特定財源	一般財源			
(県支出金) 普通交付金	100	19 負担金、補助及び 交付金	100	184

(単位：千円)

本年度の財源内訳		節区分	金額	事項別 明細書の ページ
特定財源	一般財源			
(県支出金) 普通交付金	50	19 負担金、補助及び 交付金	50	184

(単位：千円)

本年度の財源内訳		節区分	金額	事項別 明細書の ページ
特定財源	一般財源			
(県支出金) 普通交付金	50	19 負担金、補助及び 交付金	50	184

(単位：千円)

本年度の財源内訳		節区分	金額	事項別 明細書の ページ
特定財源	一般財源			
(その他) 出産育児一時金繰入金	16,240	19 負担金、補助及び 交付金	24,360	184
	8,120			

(単位：千円)

本年度の財源内訳		節区分	金額	事項別 明細書の ページ
特定財源	一般財源			
	13	12 役務費	13	184

(款) 2 保険給付費

(項) 5 葬祭諸費

(目) 1 葬祭費

事業名	事業概要	本年度	前年度	比較
葬祭費支給費	被保険者が死亡した場合、喪主に対して支給する葬祭費 ・支給額 一律5万円	7,500	8,000	△500

(款) 3 事業費納付金

(項) 1 医療給付費分

(目) 1 一般被保険者医療給付費分

事業名	事業概要	本年度	前年度	比較
一般被保険者医療給付費分事業費納付金	一般被保険者の医療給付費分に係る国民健康保険事業費納付金	1,765,751	1,721,356	44,395

(款) 3 事業費納付金

(項) 1 医療給付費分

(目) 2 退職被保険者等医療給付費分

事業名	事業概要	本年度	前年度	比較
退職被保険者等医療給付費分事業費納付金	退職被保険者等の医療給付費分に係る国民健康保険事業費納付金	1,360	7,112	△5,752

(款) 3 事業費納付金

(項) 2 後期高齢者支援金等分

(目) 1 一般被保険者後期高齢者支援金等分

事業名	事業概要	本年度	前年度	比較
一般被保険者後期高齢者支援金等分事業費納付金	一般被保険者の後期高齢者支援金等分に係る国民健康保険事業費納付金	620,310	612,045	8,265

(款) 3 事業費納付金

(項) 2 後期高齢者支援金等分

(目) 2 退職被保険者等後期高齢者支援金等分

事業名	事業概要	本年度	前年度	比較
退職被保険者等後期高齢者支援金等分事業費納付金	退職被保険者等の後期高齢者支援金等分に係る国民健康保険事業費納付金	509	2,669	△2,160

(款) 3 事業費納付金

(項) 3 介護納付金分

(目) 1 介護納付金分

事業名	事業概要	本年度	前年度	比較
介護納付金分事業費納付金	介護納付金に係る国民健康保険事業費納付金	197,709	198,187	△478

(単位：千円)

本年度の財源内訳		節区分	金額	事項別 明細書の ページ
特定財源	一般財源			
	7,500	19 負担金、補助及び 交付金	7,500	184

(単位：千円)

本年度の財源内訳		節区分	金額	事項別 明細書の ページ
特定財源	一般財源			
(その他) 保険基盤安定繰入金（保険税軽減分） 215,332 保険基盤安定繰入金（保険者支援分） 116,923 財政安定化支援事業繰入金 34,193	1,399,303	19 負担金、補助及び 交付金	1,765,751	184

(単位：千円)

本年度の財源内訳		節区分	金額	事項別 明細書の ページ
特定財源	一般財源			
	1,360	19 負担金、補助及び 交付金	1,360	184

(単位：千円)

本年度の財源内訳		節区分	金額	事項別 明細書の ページ
特定財源	一般財源			
(その他) 保険基盤安定繰入金（保険税軽減分） 67,846 保険基盤安定繰入金（保険者支援分） 36,396	516,068	19 負担金、補助及び 交付金	620,310	186

(単位：千円)

本年度の財源内訳		節区分	金額	事項別 明細書の ページ
特定財源	一般財源			
	509	19 負担金、補助及び 交付金	509	186

(単位：千円)

本年度の財源内訳		節区分	金額	事項別 明細書の ページ
特定財源	一般財源			
(その他) 保険基盤安定繰入金（保険税軽減分） 17,945 保険基盤安定繰入金（保険者支援分） 10,698	169,066	19 負担金、補助及び 交付金	197,709	186

(款) 4 共同事業拠出金 (項) 1 共同事業拠出金 (目) 1 その他の共同事業拠出金

事業名	事業概要	本年度	前年度	比較
その他の共同事業拠出金	国民健康保険の資格適用適正化に係る静岡県国民健康保険団体連合会への負担金	10	10	0

(款) 5 保健事業費 (項) 1 保健事業費 (目) 1 保健衛生普及費

事業名	事業概要	本年度	前年度	比較
嘱託員	保健衛生普及費嘱託員5人の給与費 ・保健指導員 3人 ・ヘルスアップ指導員 2人	12,924	12,829	95
人間ドック助成事業	人間ドック受診者に対する助成金	20,500	20,500	0
特定健康診査及び特定保健指導事業	40歳から74歳までの被保険者に対する特定健康診査及び特定保健指導の実施に要する経費	90,092	83,690	6,402
医療費適正化推進事業	被保険者に対する医療費適正化の啓発に要する経費	10,539	15,618	△5,079
糖尿病性腎症重症化予防事業	国保糖尿病性腎症重症化予防プログラムの実践及び個別保健指導に要する経費	6,281	5,449	832

(款) 6 基金積立金 (項) 1 基金積立金 (目) 1 保険事業基金積立金

事業名	事業概要	本年度	前年度	比較
保険事業基金積立金	保険事業基金に係る預金利子の積立て	30	6	24

(款) 7 公債費 (項) 1 公債費 (目) 1 利子

事業名	事業概要	本年度	前年度	比較
一時借入金利子	一時借入金に係る利子	1,644	1,644	0

(款) 8 諸支出金 (項) 1 償還金及び還付加算金 (目) 1 一般被保険者保険税還付金

事業名	事業概要	本年度	前年度	比較
過年度過誤納付金還付金	一般被保険者に係る国民健康保険税の過年度更正に伴う還付金	9,000	7,800	1,200

(単位：千円)

本年度の財源内訳		節区分	金額	事項別 明細書の ページ
特定財源	一般財源			
(その他) 事務費等繰入金	10	19 負担金、補助及び 交付金	10	186

(単位：千円)

本年度の財源内訳		節区分	金額	事項別 明細書の ページ
特定財源	一般財源			
(県支出金) 特別交付金	6,462	1 報酬	11,085	186
		4 共済費	1,839	
	20,500	13 委託料	20,500	186
(県支出金) 特別交付金	32,606	8 報償費	99	186
		9 旅費	31	
		11 需用費	1,139	
		12 役務費	3,945	
		13 委託料	83,960	
		14 使用料及び賃借料	918	
(県支出金) 特別交付金	4,394	11 需用費	294	186
		12 役務費	7,930	
		13 委託料	2,315	
(県支出金) 特別交付金	6,247	8 報償費	1,075	186
		9 旅費	26	
		11 需用費	471	
		12 役務費	135	
		13 委託料	4,196	
		14 使用料及び賃借料	304	
		18 備品購入費	52	
19 負担金、補助及び 交付金	22			

(単位：千円)

本年度の財源内訳		節区分	金額	事項別 明細書の ページ
特定財源	一般財源			
(その他) 保険事業基金利子	30	25 積立金	30	186

(単位：千円)

本年度の財源内訳		節区分	金額	事項別 明細書の ページ
特定財源	一般財源			
	1,644	23 償還金、利子及び 割引料	1,644	188

(単位：千円)

本年度の財源内訳		節区分	金額	事項別 明細書の ページ
特定財源	一般財源			
	9,000	23 償還金、利子及び 割引料	9,000	188

(款) 8 諸支出金 (項) 1 償還金及び還付加算金 (目) 2 退職被保険者等保険税還付金

事業名	事業概要	本年度	前年度	比較
過年度過誤納付金還付金	退職被保険者等に係る国民健康保険税の過年度更正に伴う還付金	240	300	△60

(款) 8 諸支出金 (項) 1 償還金及び還付加算金 (目) 3 一般被保険者還付加算金

事業名	事業概要	本年度	前年度	比較
保険税還付加算金	一般被保険者に係る国民健康保険税の過年度更正に伴う還付加算金	600	600	0

(款) 8 諸支出金 (項) 1 償還金及び還付加算金 (目) 4 退職被保険者等還付加算金

事業名	事業概要	本年度	前年度	比較
保険税還付加算金	退職被保険者等に係る国民健康保険税の過年度更正に伴う還付加算金	60	60	0

(款) 8 諸支出金 (項) 1 償還金及び還付加算金 (目) 5 償還金

事業名	事業概要	本年度	前年度	比較
県支出金超過交付返還金	前年度保険給付費等交付金の精算に伴う返還金	49,000	0	49,000

(款) 9 予備費 (項) 1 予備費 (目) 1 予備費

事業名	事業概要	本年度	前年度	比較
予備費		5,000	5,000	0

(単位：千円)

本年度の財源内訳		節区分	金額	事項別 明細書の ページ
特定財源	一般財源			
	240	23 償還金、利子及び 割引料	240	188

(単位：千円)

本年度の財源内訳		節区分	金額	事項別 明細書の ページ
特定財源	一般財源			
	600	23 償還金、利子及び 割引料	600	188

(単位：千円)

本年度の財源内訳		節区分	金額	事項別 明細書の ページ
特定財源	一般財源			
	60	23 償還金、利子及び 割引料	60	188

(単位：千円)

本年度の財源内訳		節区分	金額	事項別 明細書の ページ
特定財源	一般財源			
(その他) 保険給付費等交付金過年度精算分 49,000		23 償還金、利子及び 割引料	49,000	188

(単位：千円)

本年度の財源内訳		節区分	金額	事項別 明細書の ページ
特定財源	一般財源			
	5,000			188

2. 事業別概要

③ 簡易水道事業特別会計予算

(款) 1 事業費

(項) 1 総務管理費

(目) 1 一般管理費

事業名	事業概要	本年度	前年度	比較
嘱託員	一般管理費嘱託員10人の給与費	2,083	2,083	0
一般職	簡易水道事業特別会計職員3人の給与費	25,499	25,214	285
簡易水道事業事務費	13地区の簡易水道事業事務に要する経費 ・簡易水道地区 鵜網 二俣 小川中平 犬間 長島 川口 鍋島 福用高熊 神尾 家山 拔里 石風呂 栗原	68,377	41,405	26,972
施設維持修繕経費	簡易水道施設の維持修繕に要する経費	5,727	5,226	501
建設改良事業	簡易水道施設の資本形成に係る建設改良事業 ・拔里簡水配水池整備工事 ・小川中平簡水浄水場・送水管敷設整備工事 【図面P. 287～P. 288】	518,456	297,377	221,079

(款) 2 公債費

(項) 1 公債費

(目) 1 元金

事業名	事業概要	本年度	前年度	比較
地方債償還元金	簡易水道事業債の償還元金	25,764	17,249	8,515

(款) 2 公債費

(項) 1 公債費

(目) 2 利子

事業名	事業概要	本年度	前年度	比較
地方債償還利子	簡易水道事業債の償還利子	5,428	2,966	2,462

(款) 3 予備費

(項) 1 予備費

(目) 1 予備費

事業名	事業概要	本年度	前年度	比較
予備費		600	600	0

(単位：千円)

本年度の財源内訳		節区分	金額	事項別 明細書の ページ
特定財源	一般財源			
	2,083	1 報酬	2,083	199
(その他) 一般会計繰入金	25,499	2 給料	13,732	199
		3 職員手当等	7,257	
		4 共済費	4,510	
(その他) 給水工事審査手数料 電柱敷地使用料	68,365	8 報償費	1,110	199
		9 旅費	53	
		11 需用費	15,179	
		12 役務費	2,807	
		13 委託料	33,837	
		14 使用料及び賃借料	429	
		18 備品購入費	2,630	
		19 負担金、補助及び 交付金	5,780	
		27 公課費	6,552	
(その他) 一般会計繰入金	2,470	11 需用費	5,500	
		13 委託料	172	
		16 原材料費	55	
(地方債) 簡易水道事業債 過疎対策事業債(簡易水道事業) (その他) 一般会計繰入金	385,200 113,300 19,956	13 委託料	7,294	199
		15 工事請負費	510,202	
		22 補償、補填及び賠 償金	960	

(単位：千円)

本年度の財源内訳		節区分	金額	事項別 明細書の ページ
特定財源	一般財源			
(その他) 一般会計繰入金	25,764	23 償還金、利子及び 割引料	25,764	199

(単位：千円)

本年度の財源内訳		節区分	金額	事項別 明細書の ページ
特定財源	一般財源			
(その他) 一般会計繰入金	5,428	23 償還金、利子及び 割引料	5,428	199

(単位：千円)

本年度の財源内訳		節区分	金額	事項別 明細書の ページ
特定財源	一般財源			
	600			199

2. 事業別概要

④ 土地取得事業特別会計予算

(款) 1 公共用地取得費

(項) 1 公共用地取得費

(目) 1 公共用地取得費

事業名	事業概要	本年度	前年度	比較
公共用地取得事業	事業用地の先行取得に要する経費	739,440	642,893	96,547

(款) 2 繰出金

(項) 1 基金繰出金

(目) 1 土地開発基金繰出金

事業名	事業概要	本年度	前年度	比較
土地開発基金繰出金	土地開発基金に対する繰出金	1	1	0

(単位：千円)

本年度の財源内訳		節区分	金額	事項別 明細書の ページ
特定財源	一般財源			
(その他) 土地開発基金繰入金	670,407	69,033 17 公有財産購入費	739,440	211

(単位：千円)

本年度の財源内訳		節区分	金額	事項別 明細書の ページ
特定財源	一般財源			
	1	28 繰出金	1	211

2. 事業別概要

⑤ 休日急患診療事業特別会計予算

(款) 1 総務費

(項) 1 総務管理費

(目) 1 一般管理費

事業名	事業概要	本年度	前年度	比較
診療所運営管理費	休日急患診療所の運営に要する経費 ・開設日数 75日	5,011	4,786	225

(款) 2 医業費

(項) 1 医業費

(目) 1 医業費

事業名	事業概要	本年度	前年度	比較
嘱託医	休日急患診療所嘱託医の報酬 ・配置 1人/日	8,668	8,072	596
嘱託員	休日急患診療所看護師の給与費 ・配置 1人/日	1,404	1,863	△459
診療費	医薬材料費等の診療に要する経費	2,255	2,354	△99

(款) 3 予備費

(項) 1 予備費

(目) 1 予備費

事業名	事業概要	本年度	前年度	比較
予備費		100	100	0

(単位：千円)

本年度の財源内訳		節区分	金額	事項別 明細書の ページ
特定財源	一般財源			
	5,011	9 旅費	3	216
		11 需用費	120	
		12 役務費	395	
		13 委託料	2,660	
		14 使用料及び賃借料	1,833	

(単位：千円)

本年度の財源内訳		節区分	金額	事項別 明細書の ページ
特定財源	一般財源			
	8,668	1 報酬	8,668	216
	1,404	1 報酬	1,399	216
		4 共済費	5	
	2,255	11 需用費	2,255	216

(単位：千円)

本年度の財源内訳		節区分	金額	事項別 明細書の ページ
特定財源	一般財源			
	100			216

2. 事業別概要

⑥ 公共下水道事業特別会計予算

(款) 1 下水道事業費

(項) 1 総務管理費

(目) 1 一般管理費

事業名	事業概要	本年度	前年度	比較
一般職	公共下水道事業特別会計職員12人の給与費	90,263	79,249	11,014
下水道事務費	公共下水道事業全般の事務に要する経費	9,632	5,032	4,600
下水道普及促進事業	公共下水道の普及啓発に要する経費	6,783	5,005	1,778
下水道使用料等徴収費	下水道使用料の徴収事務に要する経費	4,306	4,242	64
地方公営企業法適用化事業	地方公営企業法適用化事業に要する経費	18,000	7,429	10,571

(款) 1 下水道事業費

(項) 2 維持管理費

(目) 1 下水道施設維持管理費

事業名	事業概要	本年度	前年度	比較
浄化センター維持管理経費	島田浄化センターの維持管理に要する経費	190,040	163,919	26,121
汚水管渠維持管理経費	汚水管渠の維持管理に要する経費	5,372	5,293	79

(款) 1 下水道事業費

(項) 3 建設事業費

(目) 1 下水道建設費

事業名	事業概要	本年度	前年度	比較
汚水管渠整備事業	汚水管渠整備事業に要する経費 【図面P. 288】	274,272	687,758	△413,486

(単位：千円)

本年度の財源内訳		節区分	金額	事項別 明細書の ページ	
特定財源	一般財源				
(その他) 一般会計繰入金	82,263	8,000	2 給料 3 職員手当等 4 共済費	47,831 26,976 15,456	224
(その他) 証書交付手数料 一般会計繰入金 延滞金 過料 消費税還付金収入 消費税還付加算金収入 土地使用料収入 建物貸付収入 市町村職員中央研修所研修事業助 成金	225 8,617 1 1 1 1 264 512 10		9 旅費 11 需用費 12 役務費 13 委託料 14 使用料及び賃借料 19 負担金、補助及び 交付金 27 公課費	254 637 843 1,400 919 745 4,834	224
(その他) 一般会計繰入金	6,783		8 報償費 19 負担金、補助及び 交付金	5,781 1,002	224
(その他) 一般会計繰入金	4,306		11 需用費 12 役務費 13 委託料	80 52 4,174	224
(地方債) 下水道事業債 (その他) 一般会計繰入金	17,700 300		9 旅費 11 需用費 13 委託料 18 備品購入費 19 負担金、補助及び 交付金	39 21 17,726 178 36	224

(単位：千円)

本年度の財源内訳		節区分	金額	事項別 明細書の ページ	
特定財源	一般財源				
(その他) 一般会計繰入金 浄化センター駐車場使用料収入	34,123 246	155,671	11 需用費 12 役務費 13 委託料 14 使用料及び賃借料 15 工事請負費	693 155 153,709 19 35,464	224
(その他) 一般会計繰入金	5,372		11 需用費 12 役務費 13 委託料	215 65 5,092	224

(単位：千円)

本年度の財源内訳		節区分	金額	事項別 明細書の ページ	
特定財源	一般財源				
(国庫支出金) 社会資本整備総合交付金(下水・ 通常)	77,746	60	9 旅費 11 需用費 12 役務費 13 委託料 15 工事請負費 16 原材料費 19 負担金、補助及び 交付金	16 2,446 103 92,613 105,023 718 1,463	224
(地方債) 下水道事業債 (その他) 現年度分負担金 現年度分分担金	189,900 6,292 274				

(款) 1 下水道事業費

(項) 3 建設事業費

(目) 1 下水道建設費

事業名	事業概要	本年度	前年度	比較
下水道ストックマネジメント事業	下水道ストックマネジメント計画の策定に要する経費	40,000	0	40,000

(款) 2 公債費

(項) 1 公債費

(目) 1 元金

事業名	事業概要	本年度	前年度	比較
地方債償還元金	下水道事業債の償還元金	357,799	333,213	24,586

(款) 2 公債費

(項) 1 公債費

(目) 2 利子

事業名	事業概要	本年度	前年度	比較
地方債償還利子	下水道事業債の償還利子	88,030	96,598	△8,568
一時借入金利子	公共下水道事業に係る一時借入金の利子	1,377	771	606

(款) 3 予備費

(項) 1 予備費

(目) 1 予備費

事業名	事業概要	本年度	前年度	比較
予備費		3,000	3,000	0

(単位：千円)

本年度の財源内訳		節区分	金額	事項別 明細書の ページ
特定財源	一般財源			
		22 補償、補填及び賠償金	71,890	
(国庫支出金) 社会資本整備総合交付金(下水・ 防災) (その他) 一般会計繰入金	20,000 20,000	13 委託料	40,000	224

(単位：千円)

本年度の財源内訳		節区分	金額	事項別 明細書の ページ
特定財源	一般財源			
(その他) 現年度分負担金 一般会計繰入金	 16,799 341,000	23 償還金、利子及び 割引料	357,799	224

(単位：千円)

本年度の財源内訳		節区分	金額	事項別 明細書の ページ
特定財源	一般財源			
(その他) 一般会計繰入金	 88,030	23 償還金、利子及び 割引料	88,030	226
(その他) 一般会計繰入金	 1,377	23 償還金、利子及び 割引料	1,377	226

(単位：千円)

本年度の財源内訳		節区分	金額	事項別 明細書の ページ
特定財源	一般財源			
(その他) 一般会計繰入金	 3,000			226

2. 事業別概要

⑦ 介護保険事業特別会計予算

(款) 1 総務費

(項) 1 総務管理費

(目) 1 一般管理費

事業名	事業概要	本年度	前年度	比較
嘱託員	一般管理費嘱託員13人の給与費 ・事務員 6人 ・訪問調査員 7人	28,403	28,363	40
一般職	介護保険事業特別会計職員21人の給与費	151,923	143,781	8,142
介護保険総務事務費	介護保険総務事務に要する経費	6,140	8,990	△2,850
地域支援総務事務費	地域支援総務事務に要する経費	154	0	154

(款) 1 総務費

(項) 2 徴収費

(目) 1 賦課徴収費

事業名	事業概要	本年度	前年度	比較
介護保険料賦課徴収事務費	第1号被保険者介護保険料の賦課及び徴収事務に要する経費	10,322	10,705	△383

(款) 1 総務費

(項) 3 介護認定審査会費

(目) 1 介護認定審査会費

事業名	事業概要	本年度	前年度	比較
介護認定審査会委員	介護認定審査会委員47人の報酬 ・審査会開催予定回数 125回	10,754	10,839	△85
介護認定審査会運営事務費	介護認定審査会の運営事務に要する経費	1,028	1,100	△72

(款) 1 総務費

(項) 3 介護認定審査会費

(目) 2 介護認定調査費

事業名	事業概要	本年度	前年度	比較
介護認定調査事業	要支援・要介護認定に係る訪問調査及び主治医意見書作成に要する経費	28,510	25,227	3,283

(単位：千円)

本年度の財源内訳		節区分	金額	事項別 明細書の ページ
特定財源	一般財源			
(その他) 職員給与費等繰入金 28,403		1 報酬	24,448	242
		4 共済費	3,955	
(その他) 職員給与費等繰入金 151,923		2 給料	80,550	242
		3 職員手当等	44,828	
		4 共済費	26,545	
(その他) 介護サービス事業者指定等申請手 数料 職員給与費等繰入金 5,946		8 報償費	357	242
		9 旅費	77	
		11 需用費	2,790	
		12 役務費	2,142	
		14 使用料及び賃借料	325	
		18 備品購入費	370	
		19 負担金、補助及び 交付金	32	
(その他) 職員給与費等繰入金 154		27 公課費	47	242
		9 旅費	54	
		11 需用費	4	
		13 委託料	73	
		14 使用料及び賃借料	4	
		19 負担金、補助及び 交付金	19	

(単位：千円)

本年度の財源内訳		節区分	金額	事項別 明細書の ページ
特定財源	一般財源			
(その他) 督促手数料 職員給与費等繰入金 1 10,321		11 需用費	1,787	242
		12 役務費	5,606	
		19 負担金、補助及び 交付金	2,929	

(単位：千円)

本年度の財源内訳		節区分	金額	事項別 明細書の ページ
特定財源	一般財源			
(その他) 介護認定等事務費繰入金 10,754		1 報酬	10,754	242
(その他) 介護認定等事務費繰入金 1,028		9 旅費	68	242
		11 需用費	160	
		12 役務費	800	

(単位：千円)

本年度の財源内訳		節区分	金額	事項別 明細書の ページ
特定財源	一般財源			
(その他) 介護認定等事務費繰入金 28,510		9 旅費	52	242
		11 需用費	636	
		12 役務費	19,099	
		13 委託料	6,805	
		14 使用料及び賃借料	1,918	

(款) 2 保険給付費

(項) 1 介護サービス等諸費

(目) 1 介護サービス給付費

事業名	事業概要	本年度	前年度	比較
居宅介護サービス給付費負担金	要介護認定者の居宅介護サービスに係る保険給付費	2,763,018	2,637,256	125,762
特例居宅介護サービス給付費負担金	要介護認定者の特例居宅介護サービスに係る保険給付費	1	1	0
施設介護サービス給付費負担金	要介護認定者の施設介護サービスに係る保険給付費	2,763,647	2,643,809	119,838
特例施設介護サービス給付費負担金	要介護認定者の特例施設介護サービスに係る保険給付費	1	1	0
居宅介護福祉用具購入給付費負担金	要介護認定者の居宅介護福祉用具購入に係る保険給付費	8,479	7,315	1,164
居宅介護住宅改修給付費負担金	要介護認定者の居宅介護住宅改修に係る保険給付費	15,891	13,776	2,115
居宅介護サービス計画給付費負担金	要介護認定者の居宅介護サービス計画に係る保険給付費	299,401	288,225	11,176
特例居宅介護サービス計画給付費負担金	要介護認定者の特例居宅介護サービス計画に係る保険給付費	1	1	0
地域密着型介護サービス給付費負担金	要介護認定者の地域密着型介護サービスに係る保険給付費	1,351,191	1,275,491	75,700

(単位：千円)

本年度の財源内訳		節区分	金額	事項別 明細書の ページ
特定財源	一般財源			
(国庫支出金) 介護給付費負担金 調整交付金(介護給付費分) (県支出金) 介護給付費負担金 (その他) 介護給付費交付金 介護給付費繰入金	635,453	19 負担金、補助及び 交付金	2,763,018	242
	1	19 負担金、補助及び 交付金	1	242
(国庫支出金) 介護給付費負担金 調整交付金(介護給付費分) (県支出金) 介護給付費負担金 (その他) 介護給付費交付金 介護給付費繰入金	635,641	19 負担金、補助及び 交付金	2,763,647	242
	1	19 負担金、補助及び 交付金	1	244
(国庫支出金) 介護給付費負担金 調整交付金(介護給付費分) (県支出金) 介護給付費負担金 (その他) 介護給付費交付金 介護給付費繰入金	1,954	19 負担金、補助及び 交付金	8,479	244
(国庫支出金) 介護給付費負担金 調整交付金(介護給付費分) (県支出金) 介護給付費負担金 (その他) 介護給付費交付金 介護給付費繰入金	3,657	19 負担金、補助及び 交付金	15,891	244
(国庫支出金) 介護給付費負担金 調整交付金(介護給付費分) (県支出金) 介護給付費負担金 (その他) 介護給付費交付金 介護給付費繰入金	68,863	19 負担金、補助及び 交付金	299,401	244
	1	19 負担金、補助及び 交付金	1	244
(国庫支出金) 介護給付費負担金 調整交付金(介護給付費分) (県支出金) 介護給付費負担金	310,777	19 負担金、補助及び 交付金	1,351,191	244

(款) 2 保険給付費

(項) 1 介護サービス等諸費

(目) 1 介護サービス給付費

事業名	事業概要	本年度	前年度	比較
特例地域密着型介護サービス給付費負担金	要介護認定者の特例地域密着型介護サービスに係る保険給付費	1	1	0

(款) 2 保険給付費

(項) 2 介護予防サービス等諸費

(目) 1 介護予防サービス給付費

事業名	事業概要	本年度	前年度	比較
介護予防サービス給付費負担金	要支援認定者の介護予防サービスに係る保険給付費	145,906	127,069	18,837
特例介護予防サービス給付費負担金	要支援認定者の特例介護予防サービスに係る保険給付費	1	1	0
介護予防福祉用具購入給付費負担金	要支援認定者の介護予防福祉用具購入に係る保険給付費	2,423	2,423	0
介護予防住宅改修給付費負担金	要支援認定者の介護予防住宅改修に係る保険給付費	6,376	4,480	1,896
介護予防サービス計画給付費負担金	要支援認定者の介護予防サービス計画に係る保険給付費	23,709	23,483	226
特例介護予防サービス計画給付費負担金	要支援認定者の特例介護予防サービス計画に係る保険給付費	1	1	0
地域密着型介護予防サービス給付費負担金	要支援認定者の地域密着型介護予防サービスに係る保険給付費	11,135	9,131	2,004

(単位：千円)

本年度の財源内訳		節区分	金額	事項別 明細書の ページ
特定財源	一般財源			
(その他)				
介護給付費交付金	364,821			
介護給付費繰入金	168,898			
		1	19 負担金、補助及び 交付金	1
				244

(単位：千円)

本年度の財源内訳		節区分	金額	事項別 明細書の ページ
特定財源	一般財源			
(国庫支出金)				
介護給付費負担金	26,039			
調整交付金(介護給付費分)	7,294			
(県支出金)				
介護給付費負担金	21,379			
(その他)				
介護給付費交付金	39,394			
介護給付費繰入金	18,237			
		1	19 負担金、補助及び 交付金	1
				244
(国庫支出金)				
介護給付費負担金	484			
調整交付金(介護給付費分)	121			
(県支出金)				
介護給付費負担金	302			
(その他)				
介護給付費交付金	654			
介護給付費繰入金	302			
		1	19 負担金、補助及び 交付金	1
				244
(国庫支出金)				
介護給付費負担金	1,275			
調整交付金(介護給付費分)	318			
(県支出金)				
介護給付費負担金	797			
(その他)				
介護給付費交付金	1,721			
介護給付費繰入金	797			
		1,468	19 負担金、補助及び 交付金	6,376
				244
(国庫支出金)				
介護給付費負担金	4,741			
調整交付金(介護給付費分)	1,185			
(県支出金)				
介護給付費負担金	2,963			
(その他)				
介護給付費交付金	6,401			
介護給付費繰入金	2,963			
		5,456	19 負担金、補助及び 交付金	23,709
				244
		1	19 負担金、補助及び 交付金	1
				244
(国庫支出金)				
介護給付費負担金	2,227			
調整交付金(介護給付費分)	556			
(県支出金)				
介護給付費負担金	1,391			
		2,564	19 負担金、補助及び 交付金	11,135
				244

(款) 2 保険給付費

(項) 2 介護予防サービス等諸費

(目) 1 介護予防サービス給付費

事業名	事業概要	本年度	前年度	比較
特例地域密着型介護予防サービス給付費負担金	要支援認定者の特例地域密着型介護予防サービスに係る保険給付費	1	1	0

(款) 2 保険給付費

(項) 3 高額介護サービス等費

(目) 1 高額介護サービス費

事業名	事業概要	本年度	前年度	比較
高額介護サービス費負担金	要介護認定者に支給する高額介護サービス費	137,884	136,690	1,194

(款) 2 保険給付費

(項) 3 高額介護サービス等費

(目) 2 高額介護予防サービス費

事業名	事業概要	本年度	前年度	比較
高額介護予防サービス費負担金	要支援認定者に支給する高額介護予防サービス費	600	600	0

(款) 2 保険給付費

(項) 4 高額医療合算介護サービス等費

(目) 1 高額医療合算介護サービス費

事業名	事業概要	本年度	前年度	比較
高額医療合算介護サービス費負担金	要介護認定者に支給する高額医療合算介護サービス費	16,944	16,797	147

(単位：千円)

本年度の財源内訳		節区分	金額	事項別 明細書の ページ
特定財源	一般財源			
(その他)				
介護給付費交付金	3,006			
介護給付費繰入金	1,391			
		1	19 負担金、補助及び 交付金	244

(単位：千円)

本年度の財源内訳		節区分	金額	事項別 明細書の ページ
特定財源	一般財源			
(国庫支出金)				
介護給付費負担金	27,576			
調整交付金(介護給付費分)	6,894			
(県支出金)				
介護給付費負担金	17,235			
(その他)				
介護給付費交付金	37,228			
介護給付費繰入金	17,235			
		19	19 負担金、補助及び 交付金	244

(単位：千円)

本年度の財源内訳		節区分	金額	事項別 明細書の ページ
特定財源	一般財源			
(国庫支出金)				
介護給付費負担金	120			
調整交付金(介護給付費分)	30			
(県支出金)				
介護給付費負担金	75			
(その他)				
介護給付費交付金	162			
介護給付費繰入金	75			
		19	19 負担金、補助及び 交付金	244

(単位：千円)

本年度の財源内訳		節区分	金額	事項別 明細書の ページ
特定財源	一般財源			
(国庫支出金)				
介護給付費負担金	3,388			
調整交付金(介護給付費分)	847			
(県支出金)				
介護給付費負担金	2,118			
(その他)				
介護給付費交付金	4,574			
介護給付費繰入金	2,118			
		19	19 負担金、補助及び 交付金	244

(款) 2 保険給付費

(項) 4 高額医療合算介護サービス等
費

(目) 2 高額医療合算介護予防サービス費

事業名	事業概要	本年度	前年度	比較
高額医療合算介護 予防サービス費負 担金	要支援認定者に支給する高額医療合算介護 予防サービス費	100	100	0

(款) 2 保険給付費

(項) 5 特定入所者介護サービス等費

(目) 1 特定入所者介護サービス費

事業名	事業概要	本年度	前年度	比較
特定入所者介護サ ービス費負担金	低所得の要介護認定者が施設サービスを利用 したときの居住費及び食費に係る補足給付 費	212,552	210,914	1,638

(款) 2 保険給付費

(項) 5 特定入所者介護サービス等費

(目) 2 特例特定入所者介護サービス費

事業名	事業概要	本年度	前年度	比較
特例特定入所者介 護サービス費負担 金	要介護認定者の特例特定入所者介護サービ スに係る保険給付費	1	1	0

(款) 2 保険給付費

(項) 5 特定入所者介護サービス等費

(目) 3 特定入所者介護予防サービス費

事業名	事業概要	本年度	前年度	比較
特定入所者介護予 防サービス費負担 金	低所得の要支援認定者が施設サービスを利用 したときの居住費及び食費に係る補足給付 費	500	300	200

(款) 2 保険給付費

(項) 5 特定入所者介護サービス等費

(目) 4 特例特定入所者介護予防サービス
費

事業名	事業概要	本年度	前年度	比較
特例特定入所者介 護予防サービス費 負担金	要支援認定者の特例特定入所者介護サービ スに係る保険給付費	1	1	0

(単位：千円)

本年度の財源内訳		節区分	金額	事項別 明細書の ページ
特定財源	一般財源			
(国庫支出金)		19 負担金、補助及び 交付金	100	244
介護給付費負担金	20			
調整交付金(介護給付費分)	5			
(県支出金)				
介護給付費負担金 (その他)	12			
介護給付費交付金	27			
介護給付費繰入金	12			
	24			

(単位：千円)

本年度の財源内訳		節区分	金額	事項別 明細書の ページ
特定財源	一般財源			
(国庫支出金)		19 負担金、補助及び 交付金	212,552	246
介護給付費負担金	32,357			
調整交付金(介護給付費分)	10,627			
(県支出金)				
介護給付費負担金 (その他)	36,721			
介護給付費交付金	57,389			
介護給付費繰入金	26,568			
	48,890			

(単位：千円)

本年度の財源内訳		節区分	金額	事項別 明細書の ページ
特定財源	一般財源			
	1	19 負担金、補助及び 交付金	1	246

(単位：千円)

本年度の財源内訳		節区分	金額	事項別 明細書の ページ
特定財源	一般財源			
(国庫支出金)		19 負担金、補助及び 交付金	500	246
介護給付費負担金	100			
調整交付金(介護給付費分)	25			
(県支出金)				
介護給付費負担金 (その他)	62			
介護給付費交付金	135			
介護給付費繰入金	62			
	116			

(単位：千円)

本年度の財源内訳		節区分	金額	事項別 明細書の ページ
特定財源	一般財源			
	1	19 負担金、補助及び 交付金	1	246

(款) 2 保険給付費

(項) 6 その他諸費

(目) 1 審査支払手数料

事業名	事業概要	本年度	前年度	比較
審査支払手数料	介護給付費明細書の審査及び介護サービス事業者への介護報酬の支払いに係る手数料	4,922	4,686	236

(款) 3 基金積立金

(項) 1 基金積立金

(目) 1 保険給付等支払準備基金積立金

事業名	事業概要	本年度	前年度	比較
保険給付等支払準備基金積立金	保険給付等支払準備基金に係る預金利子の積立て	638	594	44

(款) 4 地域支援事業費

(項) 1 介護予防・生活支援サービス事業費

(目) 1 介護予防・生活支援サービス事業費

事業名	事業概要	本年度	前年度	比較
総合事業訪問介護	介護予防・生活支援サービス事業対象者及び要支援認定者の総合事業訪問介護に係る支給費	25,722	31,824	△6,102
生活支援員派遣事業	介護予防・生活支援サービス事業対象者及び要支援認定者を対象に日常生活の支援及び指導を行う生活支援員の派遣に要する経費	1,822	3,860	△2,038
訪問型介護予防指導事業	介護予防・生活支援サービス事業対象者及び要支援認定者を対象とした訪問による運動機能向上指導等に要する経費	2,162	60	2,102
自立生活支援事業	介護予防・生活支援サービス事業対象者及び要支援認定者を対象に行う洗濯・掃除等の軽易な日常生活の支援に要する経費	1,714	3,242	△1,528

(単位：千円)

本年度の財源内訳		節区分	金額	事項別 明細書の ページ
特定財源	一般財源			
(国庫支出金)		12 役務費	4,922	246
介護給付費負担金	984			
調整交付金(介護給付費分)	246			
(県支出金)				
介護給付費負担金	615			
(その他)				
介護給付費交付金	1,328			
介護給付費繰入金	615			

(単位：千円)

本年度の財源内訳		節区分	金額	事項別 明細書の ページ
特定財源	一般財源			
(その他)		25 積立金	638	246
保険給付等支払準備基金利子	638			

(単位：千円)

本年度の財源内訳		節区分	金額	事項別 明細書の ページ
特定財源	一般財源			
(国庫支出金)		19 負担金、補助及び 交付金	25,722	246
調整交付金(地域支援事業費分)	930			
地域支援事業交付金	3,722			
(県支出金)				
地域支援事業交付金	2,326			
(その他)				
地域支援事業交付金	5,025			
地域支援事業費繰入金	2,326			
(国庫支出金)		12 役務費	5	246
調整交付金(地域支援事業費分)	59	13 委託料	1,817	
地域支援事業交付金	238			
(県支出金)				
地域支援事業交付金	148			
(その他)				
地域支援事業交付金	321			
地域支援事業費繰入金	148			
生活支援員派遣事業利用料	180			
(国庫支出金)		8 報償費	2,144	246
調整交付金(地域支援事業費分)	78	11 需用費	18	
地域支援事業交付金	313			
(県支出金)				
地域支援事業交付金	196			
(その他)				
地域支援事業交付金	422			
地域支援事業費繰入金	196			
(国庫支出金)		12 役務費	25	246
調整交付金(地域支援事業費分)	54	13 委託料	1,689	
地域支援事業交付金	215			
(県支出金)				
地域支援事業交付金	135			
(その他)				
地域支援事業交付金	291			

(款) 4 地域支援事業費

(項) 1 介護予防・生活支援サービス事業費

(目) 1 介護予防・生活支援サービス事業費

事業名	事業概要	本年度	前年度	比較
総合事業通所介護	介護予防・生活支援サービス事業対象者及び要支援認定者の総合事業通所介護に係る支給費	126,537	157,709	△31,172
おでかけデイサービス事業	介護予防・生活支援サービス事業対象者及び要支援認定者を対象とした人員基準等を緩和した通所サービスに係る支給費	27,600	40,260	△12,660
通所型短期集中予防サービス事業	介護予防・生活支援サービス事業対象者及び要支援認定者を対象とした通所による運動機能向上指導等に要する経費	8,040	9,319	△1,279
高額総合事業サービス費負担金	介護予防・生活支援サービス事業対象者及び要支援認定者に支給する高額総合事業サービス費	316	300	16
高額医療合算総合事業サービス費負担金	介護予防・生活支援サービス事業対象者及び要支援認定者に支給する高額医療合算総合事業サービス費	348	370	△22

(単位：千円)

本年度の財源内訳		節区分	金額	事項別 明細書の ページ
特定財源	一般財源			
地域支援事業費繰入金	135			
自立生活支援事業利用料	225			
(国庫支出金)		19 負担金、補助及び 交付金	126,537	246
調整交付金(地域支援事業費分)	4,578			
地域支援事業交付金	18,309			
保険者機能強化推進交付金	1			
(県支出金)				
地域支援事業交付金	11,444			
(その他)				
地域支援事業交付金	24,717			
地域支援事業費繰入金	11,444			
(国庫支出金)		19 負担金、補助及び 交付金	27,600	246
調整交付金(地域支援事業費分)	999			
地域支援事業交付金	3,994			
(県支出金)				
地域支援事業交付金	2,496			
(その他)				
地域支援事業交付金	5,391			
地域支援事業費繰入金	2,496			
(国庫支出金)		9 旅費	5	246
調整交付金(地域支援事業費分)	267	11 需用費	13	
地域支援事業交付金	1,070	12 役務費	33	
(県支出金)		13 委託料	7,989	
地域支援事業交付金	668			
(その他)				
地域支援事業交付金	1,444			
地域支援事業費繰入金	668			
通所型短期集中予防サービス事業 利用料	648			
(国庫支出金)		19 負担金、補助及び 交付金	316	246
調整交付金(地域支援事業費分)	11			
地域支援事業交付金	46			
(県支出金)				
地域支援事業交付金	29			
(その他)				
地域支援事業交付金	62			
地域支援事業費繰入金	29			
(国庫支出金)		19 負担金、補助及び 交付金	348	246
調整交付金(地域支援事業費分)	13			
地域支援事業交付金	50			
(県支出金)				
地域支援事業交付金	31			
(その他)				
地域支援事業交付金	68			
地域支援事業費繰入金	31			

(款) 4 地域支援事業費

(項) 1 介護予防・生活支援サービス (目) 2 介護予防ケアマネジメント事業費
事業費

事業名	事業概要	本年度	前年度	比較
介護予防ケアマネジメント事業	介護予防・生活支援サービス事業対象者及び要支援認定者を対象としたケアプラン作成等のケアマネジメントの実施に要する経費	29,140	48,796	△19,656

(款) 4 地域支援事業費

(項) 2 一般介護予防事業費

(目) 1 一般介護予防事業費

事業名	事業概要	本年度	前年度	比較
嘱託員	一般介護予防事業費嘱託員2人の給与費 ・看護師 2人	5,298	6,895	△1,597
介護予防把握事業	要支援・要介護を受けていない65歳以上の高齢者を対象とした日常生活における心身機能の低下の把握に要する経費	702	743	△41
介護予防普及啓発事業	介護予防の啓発及び知識の普及等に要する経費	416	407	9
認知症予防普及啓発事業	認知症予防の啓発及び知識の普及等に要する経費	286	449	△163
地域ふれあい事業	介護予防を目的として地域のボランティアが主体となつて行うふれあい事業に要する経費	3,991	3,795	196

(単位：千円)

本年度の財源内訳		節区分	金額	事項別 明細書の ページ
特定財源	一般財源			
(国庫支出金)		19 負担金、補助及び 交付金	29,140	246
調整交付金(地域支援事業費分)	1,055			
地域支援事業交付金 (県支出金)	4,216			
地域支援事業交付金 (その他)	2,635			
地域支援事業交付金	5,692			
地域支援事業費繰入金	2,635			
	12,907			

(単位：千円)

本年度の財源内訳		節区分	金額	事項別 明細書の ページ
特定財源	一般財源			
(国庫支出金)		1 報酬 4 共済費	4,553 745	248
調整交付金(地域支援事業費分)	192			
地域支援事業交付金 (県支出金)	767			
地域支援事業交付金 (その他)	479			
地域支援事業交付金	1,035			
地域支援事業費繰入金	479			
	2,346			
(国庫支出金)		11 需用費 12 役務費 13 委託料 14 使用料及び賃借料	89 36 295 282	248
調整交付金(地域支援事業費分)	25			
地域支援事業交付金 (県支出金)	102			
地域支援事業交付金 (その他)	63			
地域支援事業交付金	137			
地域支援事業費繰入金	63			
	312			
(国庫支出金)		8 報償費 9 旅費 13 委託料 18 備品購入費	50 2 317 47	248
調整交付金(地域支援事業費分)	14			
地域支援事業交付金 (県支出金)	56			
地域支援事業交付金 (その他)	35			
地域支援事業交付金	76			
地域支援事業費繰入金	35			
介護予防講座受講料	30			
	170			
(国庫支出金)		9 旅費 11 需用費 12 役務費 19 負担金、補助及び 交付金	16 48 208 14	248
調整交付金(地域支援事業費分)	10			
地域支援事業交付金 (県支出金)	41			
地域支援事業交付金 (その他)	26			
地域支援事業交付金	56			
地域支援事業費繰入金	26			
	127			
(国庫支出金)		8 報償費 13 委託料	120 3,871	248
調整交付金(地域支援事業費分)	144			
地域支援事業交付金 (県支出金)	577			
地域支援事業交付金	361			
	1,768			

(款) 4 地域支援事業費

(項) 2 一般介護予防事業費

(目) 1 一般介護予防事業費

事業名	事業概要	本年度	前年度	比較
パワーリハビリ教室事業	介護予防のための体力トレーニング教室の実施に要する経費	12,195	2,440	9,755
居場所づくり事業	高齢者等が集まり、交流することによって互いに見守り合うことを目的とした居場所の開設に要する経費	2,002	2,004	△2
シニアトレーニング指導員養成講座事業	パワーリハビリ教室事業で活動するボランティアの養成及び支援等に要する経費	256	238	18
しまトレ推進事業	地域住民が主体となって実施する介護予防体操の普及に要する経費	2,455	2,306	149
地域リハビリテーション活動支援事業	ケアマネジメントやおでかけデイサービス事業等に助言等を行うリハビリ専門職の派遣に要する経費	3,783	5,201	△1,418

(款) 4 地域支援事業費

(項) 3 包括的支援事業・任意事業費 (目) 1 包括的支援事業費

事業名	事業概要	本年度	前年度	比較
地域包括支援センター運営事業	市内6か所の地域包括支援センターの運営に要する経費	132,433	132,296	137

(単位：千円)

本年度の財源内訳		節区分	金額	事項別 明細書の ページ
特定財源	一般財源			
(その他)				
地域支援事業交付金	780			
地域支援事業費繰入金	361			
(国庫支出金)	8,594	9 旅費	17	248
調整交付金(地域支援事業費分)	115	11 需用費	236	
地域支援事業交付金	461	12 役務費	383	
(県支出金)		13 委託料	2,170	
地域支援事業交付金	288	14 使用料及び賃借料	1,920	
(その他)		18 備品購入費	7,452	
地域支援事業交付金	622	19 負担金、補助及び 交付金	17	
地域支援事業費繰入金	288			
パワーリハビリ教室受講料	1,827			
(国庫支出金)	887	12 役務費	2	248
調整交付金(地域支援事業費分)	72	19 負担金、補助及び 交付金	2,000	
地域支援事業交付金	290			
(県支出金)				
地域支援事業交付金	181			
(その他)				
地域支援事業交付金	391			
地域支援事業費繰入金	181			
(国庫支出金)	104	8 報償費	210	248
調整交付金(地域支援事業費分)	9	11 需用費	24	
地域支援事業交付金	34	12 役務費	8	
(県支出金)		14 使用料及び賃借料	14	
地域支援事業交付金	21			
(その他)				
地域支援事業交付金	46			
地域支援事業費繰入金	21			
シニアトレーニング指導員養成講座受講料	21			
(国庫支出金)	1,203	8 報償費	10	248
調整交付金(地域支援事業費分)	81	11 需用費	128	
地域支援事業交付金	326	12 役務費	25	
(県支出金)		14 使用料及び賃借料	30	
地域支援事業交付金	203	18 備品購入費	462	
(その他)		19 負担金、補助及び 交付金	1,800	
地域支援事業交付金	439			
地域支援事業費繰入金	203			
(国庫支出金)	1,676	8 報償費	20	248
調整交付金(地域支援事業費分)	137	13 委託料	3,726	
地域支援事業交付金	547	14 使用料及び賃借料	37	
(県支出金)				
地域支援事業交付金	342			
(その他)				
地域支援事業交付金	739			
地域支援事業費繰入金	342			

(単位：千円)

本年度の財源内訳		節区分	金額	事項別 明細書の ページ
特定財源	一般財源			
(国庫支出金)	30,460	8 報償費	195	248
地域支援事業交付金	50,987	12 役務費	38	

(款) 4 地域支援事業費

(項) 3 包括的支援事業・任意事業費 (目) 1 包括的支援事業費

事業名	事業概要	本年度	前年度	比較
認知症施策推進事業	認知症対策検討委員会の開催及び認知症施策に要する経費	1,172	365	807
認知症初期集中支援事業	認知症の早期診断及び早期対応を支援する認知症初期集中支援チームの運営に要する経費	604	647	△43
在宅医療・介護連携推進事業	在宅医療・介護連携を促進するための相談窓口の設置及び多職種合同研修会の開催等に要する経費	3,956	2,321	1,635
生活支援体制整備事業	高齢者の社会参加と地域における支え合いの体制づくりに要する経費	2,689	3,159	△470
地域ケア会議推進事業	高齢者に係る地域の共通課題を共有し、問題解決を図るため開催する各種地域ケア会議に要する経費 ・地域ケア会議 ・自立支援型地域ケア会議 ・小地域ケア会議 など	1,852	1,679	173

(款) 4 地域支援事業費

(項) 3 包括的支援事業・任意事業費 (目) 2 任意事業費

事業名	事業概要	本年度	前年度	比較
介護給付費通知事業	介護保険制度による介護サービス利用状況を記載した介護給付費通知書の送付に要する経費	856	1,208	△352
介護サービス事業者等適正化支援事業	介護給付費の適正化に向けた介護支援専門員の資質向上と業務支援に要する経費	140	0	140

(単位：千円)

本年度の財源内訳		節区分	金額	事項別 明細書の ページ
特定財源	一般財源			
(県支出金) 地域支援事業交付金 (その他) 地域支援事業費繰入金	25,493 25,493	13 委託料	132,200	
(国庫支出金) 地域支援事業交付金 (県支出金) 地域支援事業交付金 (その他) 地域支援事業費繰入金	451 226 226	269 8 報償費 9 旅費 11 需用費 12 役務費 19 負担金、補助及び 交付金	570 74 233 51 244	248
(国庫支出金) 地域支援事業交付金 (県支出金) 地域支援事業交付金 (その他) 地域支援事業費繰入金	233 116 116	139 8 報償費 9 旅費 13 委託料 19 負担金、補助及び 交付金	78 36 450 40	248
(国庫支出金) 地域支援事業交付金 (県支出金) 地域支援事業交付金 (その他) 地域支援事業費繰入金	1,523 762 762	909 8 報償費 9 旅費 11 需用費 12 役務費 13 委託料 14 使用料及び賃借料 27 公課費	360 22 405 127 2,931 104 7	248
(国庫支出金) 地域支援事業交付金 (県支出金) 地域支援事業交付金 (その他) 地域支援事業費繰入金	1,035 518 518	618 9 旅費 11 需用費 12 役務費 13 委託料 14 使用料及び賃借料 27 公課費	12 177 59 2,423 11 7	248
(国庫支出金) 地域支援事業交付金 (県支出金) 地域支援事業交付金 (その他) 地域支援事業費繰入金	713 357 357	425 8 報償費 9 旅費 11 需用費 12 役務費 13 委託料 19 負担金、補助及び 交付金	1,211 35 51 63 477 15	248

(単位：千円)

本年度の財源内訳		節区分	金額	事項別 明細書の ページ
特定財源	一般財源			
(国庫支出金) 地域支援事業交付金 (県支出金) 地域支援事業交付金 (その他) 地域支援事業費繰入金	329 165 165	197 11 需用費 12 役務費	8 848	248
(国庫支出金) 地域支援事業交付金 (県支出金) 地域支援事業交付金 (その他) 地域支援事業費繰入金	54 27 27	32 8 報償費	140	248

(款) 4 地域支援事業費

(項) 3 包括的支援事業・任意事業費 (目) 2 任意事業費

事業名	事業概要	本年度	前年度	比較
家族介護用品支給事業	在宅の寝たきり等高齢者を介護する家族に対する介護用品の支給に要する経費 ・支給金額 月額3,000円	17,630	19,154	△1,524
家族介護者交流事業	家族介護者の心身のリフレッシュ及び介護知識修得のための交流事業に要する経費	1,000	1,000	0
成年後見制度利用支援事業	成年後見制度の申立て等の費用に対する助成及び制度啓発に要する経費	5,690	4,521	1,169
介護保険住宅改修支援事業	介護保険給付の対象となる住宅改修の理由書作成に要する経費	55	54	1
介護相談員派遣事業	市内介護保険事業所における介護サービスの質の向上を図るための介護相談員の派遣に要する経費	1,208	1,216	△8
高齢者等配食サービス事業	調理が困難な高齢者等に対する栄養バランスのとれた食事の提供及び安否確認の実施に要する経費	19,802	21,100	△1,298
認知症サポーター養成事業	認知症サポーター養成講座の開催に要する経費	178	177	1

(款) 4 地域支援事業費

(項) 4 その他諸費

(目) 1 審査支払手数料

事業名	事業概要	本年度	前年度	比較
審査支払手数料	介護予防・日常生活支援総合事業費の請求明細書の審査及び支給費の支払いに係る手数料	742	1,148	△406

(単位：千円)

本年度の財源内訳		節区分	金額	事項別 明細書の ページ
特定財源	一般財源			
(国庫支出金)		11 需用費	100	248
地域支援事業交付金	6,787	12 役務費	250	
(県支出金)		20 扶助費	17,280	
地域支援事業交付金	3,394			
(その他)				
地域支援事業費繰入金	3,394			
(国庫支出金)		13 委託料	1,000	248
地域支援事業交付金	385			
(県支出金)				
地域支援事業交付金	192			
(その他)				
地域支援事業費繰入金	192			
(国庫支出金)		8 報償費	50	248
地域支援事業交付金	2,191	12 役務費	240	
(県支出金)		20 扶助費	5,400	
地域支援事業交付金	1,095			
(その他)				
地域支援事業費繰入金	1,095			
成年後見制度審判請求費用自己負担金	1			
(国庫支出金)		12 役務費	55	248
地域支援事業交付金	21			
(県支出金)				
地域支援事業交付金	11			
(その他)				
地域支援事業費繰入金	11			
(国庫支出金)		8 報償費	882	248
地域支援事業交付金	465	9 旅費	127	
(県支出金)		11 需用費	92	
地域支援事業交付金	233	12 役務費	17	
(その他)		19 負担金、補助及び 交付金	90	
地域支援事業費繰入金	233			
(国庫支出金)		13 委託料	19,802	248
地域支援事業交付金	3,722			
(県支出金)				
地域支援事業交付金	1,861			
(その他)				
地域支援事業費繰入金	1,861			
配食サービス事業利用料	10,135			
(国庫支出金)		11 需用費	174	248
地域支援事業交付金	69	12 役務費	4	
(県支出金)				
地域支援事業交付金	34			
(その他)				
地域支援事業費繰入金	34			

(単位：千円)

本年度の財源内訳		節区分	金額	事項別 明細書の ページ
特定財源	一般財源			
(国庫支出金)		12 役務費	742	250
調整交付金(地域支援事業費分)	27			
地域支援事業交付金	107			

(款) 4 地域支援事業費

(項) 4 その他諸費

(目) 1 審査支払手数料

事業名	事業概要	本年度	前年度	比較

(款) 5 諸支出金

(項) 1 償還金及び還付加算金

(目) 1 第1号被保険者保険料還付金

事業名	事業概要	本年度	前年度	比較
過年度過誤納付金 還付金	第1号被保険者介護保険料の過年度更正に伴う還付金	1,800	1,800	0

(款) 5 諸支出金

(項) 1 償還金及び還付加算金

(目) 2 第1号被保険者還付加算金

事業名	事業概要	本年度	前年度	比較
第1号被保険者還 付加算金	第1号被保険者介護保険料の過年度更正に伴う還付加算金	3	3	0

(款) 5 諸支出金

(項) 1 償還金及び還付加算金

(目) 3 償還金

事業名	事業概要	本年度	前年度	比較
国庫支出金等超過 交付返還金(長寿 介護課)	過年度精算に伴う国庫支出金等の返還金	1	1	0
国庫支出金等超過 交付返還金(包括 ケア推進課)	過年度精算に伴う国庫支出金等の返還金	1	0	1

(款) 5 諸支出金

(項) 2 繰出金

(目) 1 一般会計繰出金

事業名	事業概要	本年度	前年度	比較
一般会計繰出金(長 寿介護課)	過年度精算に伴う低所得者保険料軽減繰入金の返還金	1	0	1
一般会計繰出金(包 括ケア推進課)	過年度精算に伴う地域支援事業費繰入金の返還金	1	0	1

(款) 6 予備費

(項) 1 予備費

(目) 1 予備費

事業名	事業概要	本年度	前年度	比較
予備費		2,000	2,000	0

(単位：千円)

本年度の財源内訳		節区分	金額	事項別 明細書の ページ
特定財源	一般財源			
(県支出金) 地域支援事業交付金	67			
(その他) 地域支援事業交付金	145			
地域支援事業費繰入金	67			

(単位：千円)

本年度の財源内訳		節区分	金額	事項別 明細書の ページ
特定財源	一般財源			
	1,800	23 償還金、利子及び 割引料	1,800	250

(単位：千円)

本年度の財源内訳		節区分	金額	事項別 明細書の ページ
特定財源	一般財源			
	3	23 償還金、利子及び 割引料	3	250

(単位：千円)

本年度の財源内訳		節区分	金額	事項別 明細書の ページ
特定財源	一般財源			
	1	23 償還金、利子及び 割引料	1	250
	1	23 償還金、利子及び 割引料	1	250

(単位：千円)

本年度の財源内訳		節区分	金額	事項別 明細書の ページ
特定財源	一般財源			
	1	28 繰出金	1	250
	1	28 繰出金	1	250

(単位：千円)

本年度の財源内訳		節区分	金額	事項別 明細書の ページ
特定財源	一般財源			
(その他) 職員給与費等繰入金	1,000			250

2. 事業別概要

⑧ 介護サービス事業特別会計予算

(款) 1 総務費

(項) 1 総務管理費

(目) 1 一般管理費

事業名	事業概要	本年度	前年度	比較
嘱託員	一般管理費嘱託員1人の給与費 ・相談員 1人	2,288	4,081	△1,793
一般職	介護サービス事業特別会計職員8人の給与費	55,249	44,150	11,099

(款) 2 訪問看護事業費

(項) 1 訪問看護事業費

(目) 1 訪問看護事業費

事業名	事業概要	本年度	前年度	比較
訪問看護事務費	訪問看護事業事務に要する経費	5,087	4,946	141
介護保険訪問看護事業	医師の指示に基づいて行う要介護及び要支援認定者に対する介護保険訪問看護サービスに要する経費	12,686	12,833	△147
医療保険訪問看護事業	介護保険に該当しない傷病者及び厚生労働大臣が定める疾病者等に対する医療保険訪問看護サービスに要する経費	66	72	△6

(款) 3 居宅介護支援事業費

(項) 1 居宅介護支援事業費

(目) 1 居宅介護支援事業費

事業名	事業概要	本年度	前年度	比較
居宅介護支援事業	要介護認定者に係る居宅介護支援計画及び要支援認定者に係る居宅予防介護支援計画の作成に要する経費	4,239	4,117	122

(款) 4 予備費

(項) 1 予備費

(目) 1 予備費

事業名	事業概要	本年度	前年度	比較
予備費		500	500	0

(単位：千円)

本年度の財源内訳		節区分	金額	事項別 明細書の ページ
特定財源	一般財源			
	2,288	1 報酬	1,973	263
		4 共済費	315	
(その他) 一般会計繰入金	4,800	2 給料	29,588	263
		3 職員手当等	15,886	
		4 共済費	9,775	

(単位：千円)

本年度の財源内訳		節区分	金額	事項別 明細書の ページ
特定財源	一般財源			
	5,087	11 需用費	1,456	263
		12 役務費	1,422	
		13 委託料	1,082	
		14 使用料及び賃借料	735	
		18 備品購入費	52	
		19 負担金、補助及び 交付金	313	
		27 公課費	27	
	12,686	4 共済費	1,649	263
		7 賃金	10,313	
		8 報償費	10	
		9 旅費	33	
		11 需用費	539	
		12 役務費	142	
	66	9 旅費	12	263
		12 役務費	4	
		18 備品購入費	30	
		19 負担金、補助及び 交付金	20	

(単位：千円)

本年度の財源内訳		節区分	金額	事項別 明細書の ページ
特定財源	一般財源			
	4,239	4 共済費	550	263
		7 賃金	3,353	
		9 旅費	51	
		11 需用費	26	
		12 役務費	42	
		19 負担金、補助及び 交付金	217	

(単位：千円)

本年度の財源内訳		節区分	金額	事項別 明細書の ページ
特定財源	一般財源			
	500			263

2. 事業別概要

⑨ 後期高齢者医療事業特別会計予算

(款) 1 総務費

(項) 1 総務管理費

(目) 1 一般管理費

事業名	事業概要	本年度	前年度	比較
総務事務費	後期高齢者医療事業総務事務に要する経費	2,717	2,652	65

(款) 1 総務費

(項) 2 徴収費

(目) 1 徴収費

事業名	事業概要	本年度	前年度	比較
保険料徴収事務費	後期高齢者医療保険料の徴収事務に要する経費	6,045	7,412	△1,367

(款) 2 後期高齢者医療広域連合(項) 1 後期高齢者医療広域連合負担金 (目) 1 後期高齢者医療広域連合負担金

事業名	事業概要	本年度	前年度	比較
事務費負担金	静岡県後期高齢者医療広域連合に対する運営経費負担金	31,177	32,932	△1,755
保険料等負担金	静岡県後期高齢者医療広域連合に対する保険料等負担金	1,176,039	1,164,944	11,095

(款) 3 諸支出金

(項) 1 繰出金

(目) 1 一般会計繰出金

事業名	事業概要	本年度	前年度	比較
一般会計繰出金	前年度事務費負担金の精算に伴う一般会計への繰出金	1	1	0

(款) 3 諸支出金

(項) 2 償還金及び還付加算金

(目) 1 保険料還付金

事業名	事業概要	本年度	前年度	比較
過年度過誤納付金還付金	後期高齢者医療保険料の過年度更正に伴う還付金	1,080	1,500	△420

(款) 3 諸支出金

(項) 2 償還金及び還付加算金

(目) 2 還付加算金

事業名	事業概要	本年度	前年度	比較
還付加算金	後期高齢者医療保険料の過年度更正に伴う還付加算金	36	36	0

(単位：千円)

本年度の財源内訳		節区分	金額	事項別 明細書の ページ
特定財源	一般財源			
(その他) 事務費繰入金	2,717	9 旅費	13	274
		11 需用費	225	
		12 役務費	1,700	
		14 使用料及び賃借料	779	

(単位：千円)

本年度の財源内訳		節区分	金額	事項別 明細書の ページ
特定財源	一般財源			
(その他) 督促手数料 事務費繰入金	1 6,042	2 9 旅費	6	274
		11 需用費	1,097	
		12 役務費	2,774	
		13 委託料	70	
		19 負担金、補助及び 交付金	2,098	

(単位：千円)

本年度の財源内訳		節区分	金額	事項別 明細書の ページ
特定財源	一般財源			
(その他) 事務費繰入金	31,177	19 負担金、補助及び 交付金	31,177	274
(その他) 保険基盤安定繰入金 保険料延滞金	208,787 1	967,251 19 負担金、補助及び 交付金	1,176,039	274

(単位：千円)

本年度の財源内訳		節区分	金額	事項別 明細書の ページ
特定財源	一般財源			
	1	28 繰出金	1	274

(単位：千円)

本年度の財源内訳		節区分	金額	事項別 明細書の ページ
特定財源	一般財源			
(その他) 保険料還付金	1,080	23 償還金、利子及び 割引料	1,080	274

(単位：千円)

本年度の財源内訳		節区分	金額	事項別 明細書の ページ
特定財源	一般財源			
(その他) 還付加算金	36	23 償還金、利子及び 割引料	36	274

3. 参 考 · 图 面

3. 参考・図面目次

議案第7号 平成31年度島田市一般会計予算

駿遠学園管理組合負担金調書	265
飲料水供給施設整備事業（明ヶ平飲料水供給施設ろ過装置整備）	266
クリーンセンター長寿命化事業	266
農道整備事業（蓬萊農道）	267
農道整備事業（蛭川農道）、大津小学校屋内運動場耐震化事業	267
農道整備事業（農道中山線）	268
農業振興事業（空港隣接地域賑わい空間創生事業）（仲原農道）	268
地籍調査事業（島田地区）	269
地籍調査事業（川根地区）	269
林道開設事業（福用線）	270
林道開設事業（白山線）、治山事業（鵜網横山沢）	270
林道改良事業（明ヶ島線）	271
林道舗装事業（葛籠線）	271
林道舗装事業（鍋島犬間線）	272
色尾大柳線改良事業、谷口中河線改良事業	272
横岡新田牛尾線改良事業	273
本通り御仮屋線改良事業	273
横井御仮屋線（蓬萊橋線交差点）改良事業、蓬萊橋線改良事業（南工区）	274
菊川神谷城線改良事業	274
細島南部1号・6号線改良事業	275
新病院入口交差点改良事業	275
東町御請線改良事業	276
大井川左岸旧堤線改良事業	276
谷口道線改良事業（北工区）、道悦旭町線改良事業	277
島竹下線改良事業	277
国道停車場線舗装事業	278
本通り向谷線舗装事業	278
番生寺島線舗装事業	279
猪土居牧之原1号線舗装事業	279
尾川上伊太線改良事業	280
生活道路改良事業（空港隣接地域賑わい空間創生事業）（牧之原中講線）	280
生活道路改良事業（空港隣接地域賑わい空間創生事業）（沖田鎮守原線）	281
生活道路改良事業（空港隣接地域賑わい空間創生事業）（吹木線（13工区））	281
生活道路改良事業（空港隣接地域賑わい空間創生事業）（向山4号線）	282
橋りょう長寿命化修繕・耐震事業（桜高架橋）	282
急傾斜地崩壊対策事業（野田旗指地区）	283

河川改修事業（空港隣接地域賑わい空間創生事業） （犬ヶ沢、南原地内排水路）	283
向島町公園整備事業	284
ふじのくにフロンティア推進区域整備事業	284
賑わい交流拠点整備事業	285
島田第四小学校改築事業	285
諏訪原城跡整備事業	286
田代の郷多目的スポーツ・レクリエーション広場整備事業	286
南部学校給食センター改修事業	287

議案第9号 平成31年度島田市簡易水道事業特別会計予算

建設改良事業（抜里簡易水道 水源・送配水管）	287
建設改良事業（小川中平簡易水道 浄水場整備工事）	288

議案第12号 平成31年度島田市公共下水道事業特別会計予算

汚水管渠整備事業（向島町・中溝町・中央町）	288
-----------------------------	-----

（付記）

図面は、既製の都市計画図等を使用しているため、現況と一部異なる場合があります。

歳入

(単位：千円)

県支出金	寄附金	繰越金	諸収入	計 ①
132,147	1	25,000	7,337	164,485

歳出

(単位：千円)

議会費	総務費	施設費	予備費	計 ②
360	1,103	280,355	1,000	282,818

差引

(単位：千円)

分担金及び負担金 (②-①)
118,333

市町分担金の内訳

運営費分担金

(単位：千円)

区 分	均等割 (30%)	人口割 (70%)	小計
島 田 市	5,916	17,520	23,436
藤 枝 市	5,916	25,837	31,753
焼 津 市	5,916	24,826	30,742
牧之原市	5,916	8,160	14,076
吉 田 町	5,916	5,268	11,184
川 根 本 町	5,916	1,226	7,142
合 計	35,496	82,837	118,333

事業名	飲料水供給施設整備事業 (明ヶ平飲料水供給施設ろ過装置整備)	事業別概要書のページ	125
-----	-----------------------------------	------------	-----

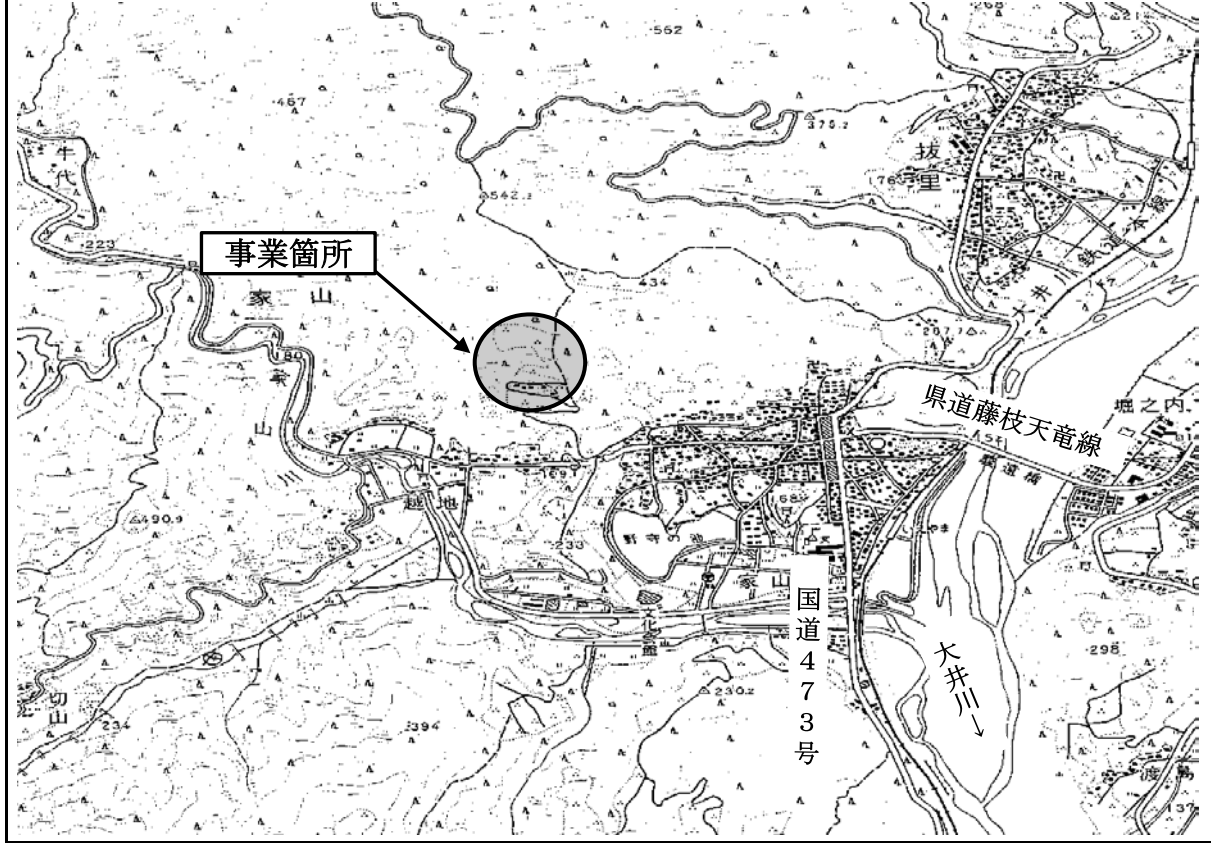

事業名	クリーンセンター長寿命化事業	事業別概要書のページ	131
-----	----------------	------------	-----

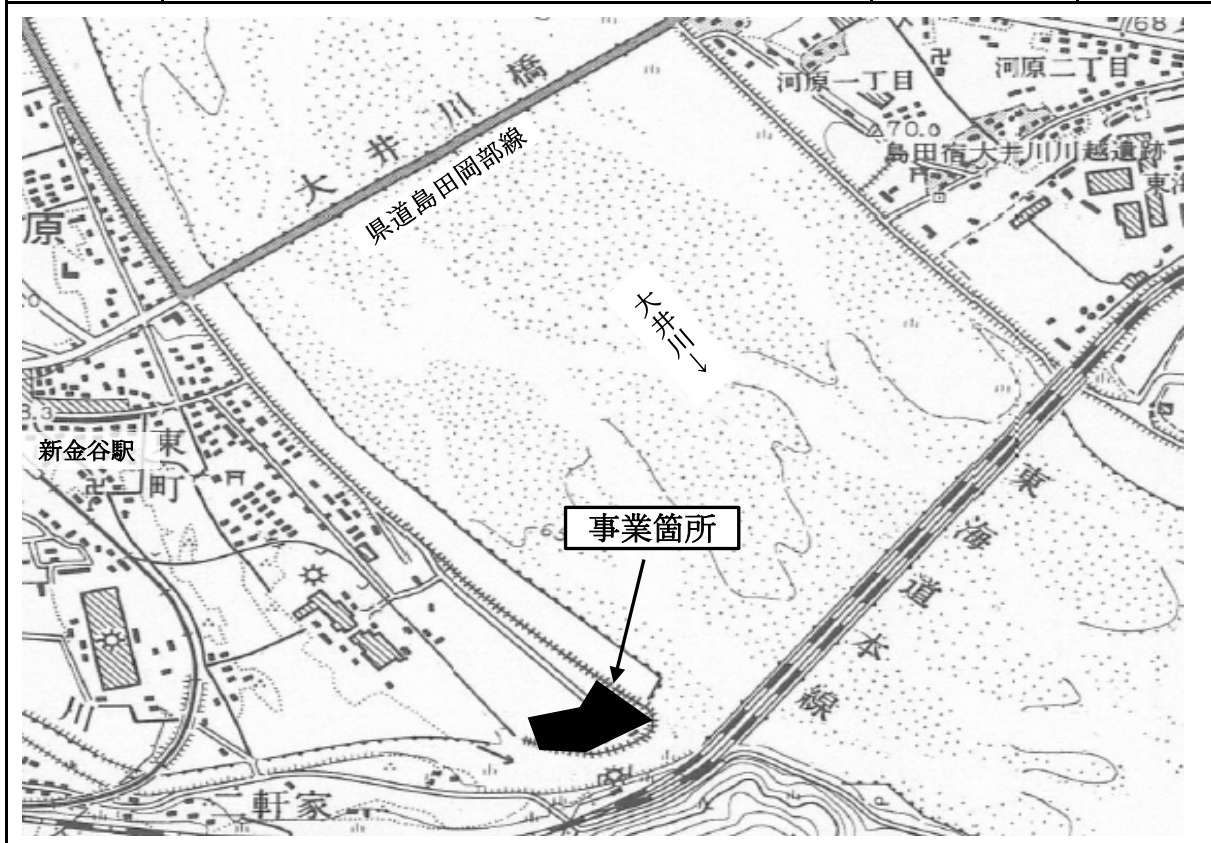

事業名	農道整備事業（蓬萊農道）	事業別概要書のページ	141
-----	--------------	------------	-----

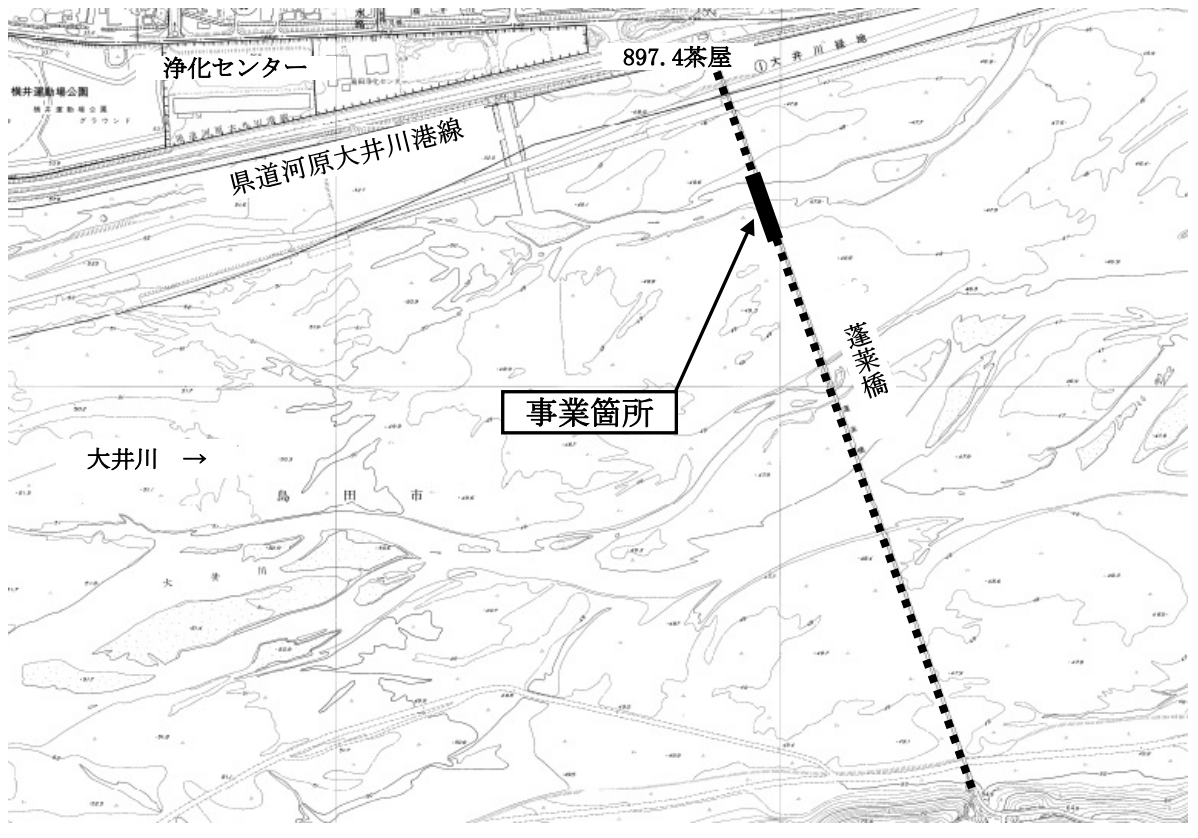

事業名	農道整備事業（蛭川農道） 大津小学校屋内運動場耐震化事業	事業別概要書のページ	141 189
-----	---------------------------------	------------	------------

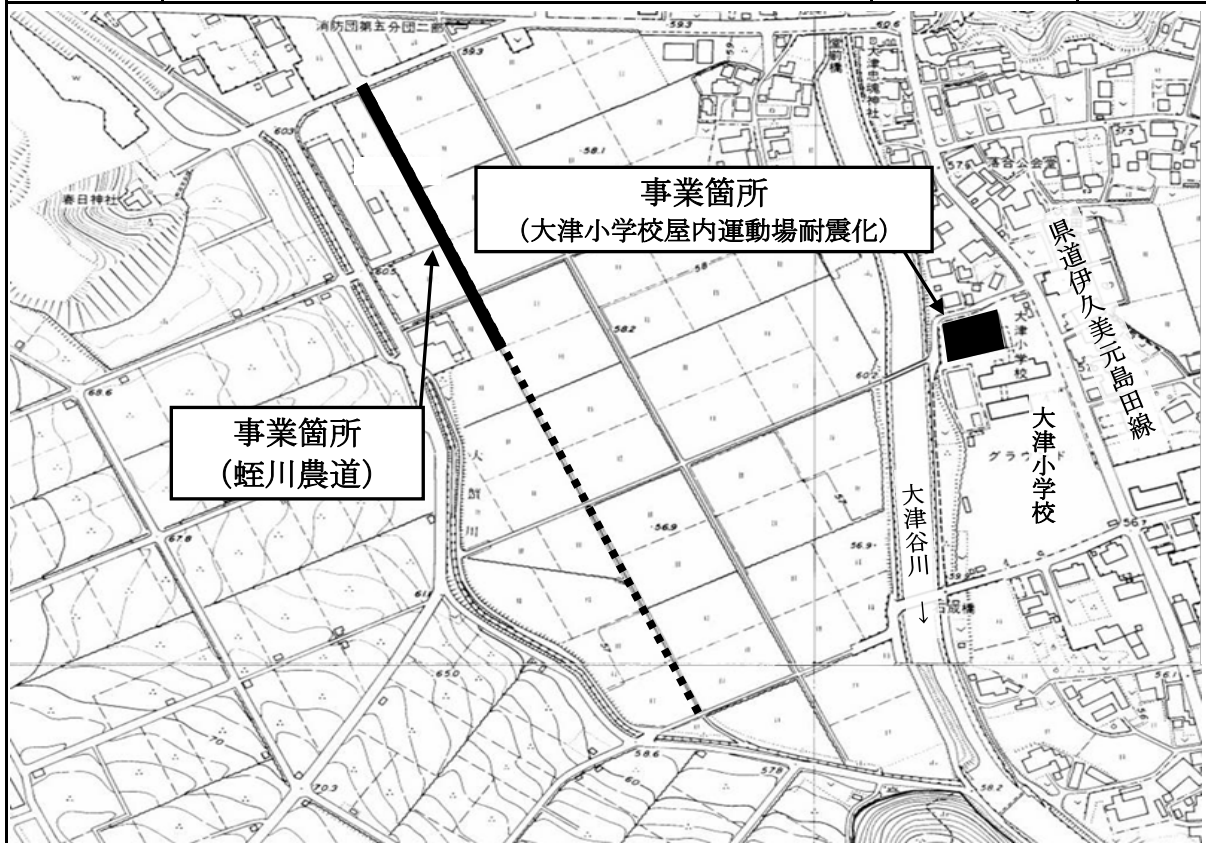

事業名	農道整備事業（農道中山線）	事業別概要書のページ	141
-----	---------------	------------	-----

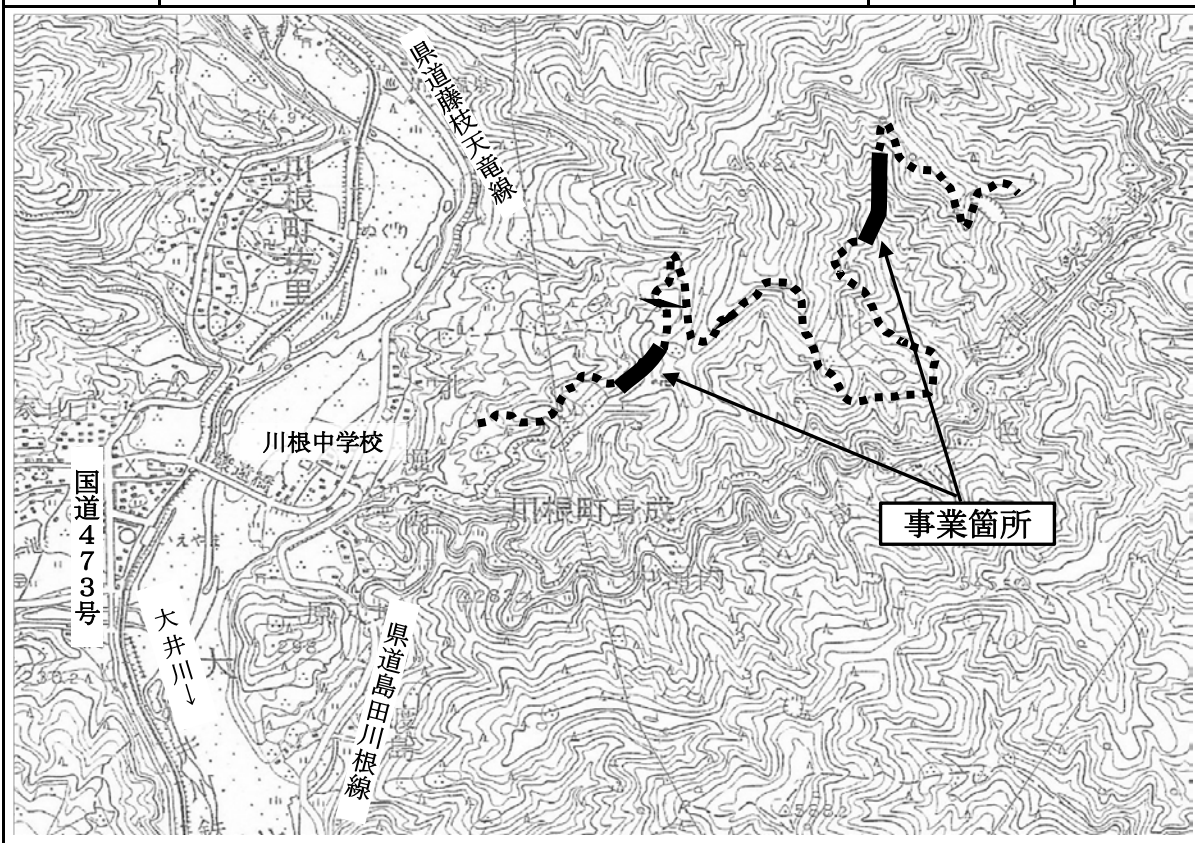

事業名	農業振興事業（空港隣接地域賑わい空間創生事業）（仲原農道）	事業別概要書のページ	143
-----	-------------------------------	------------	-----

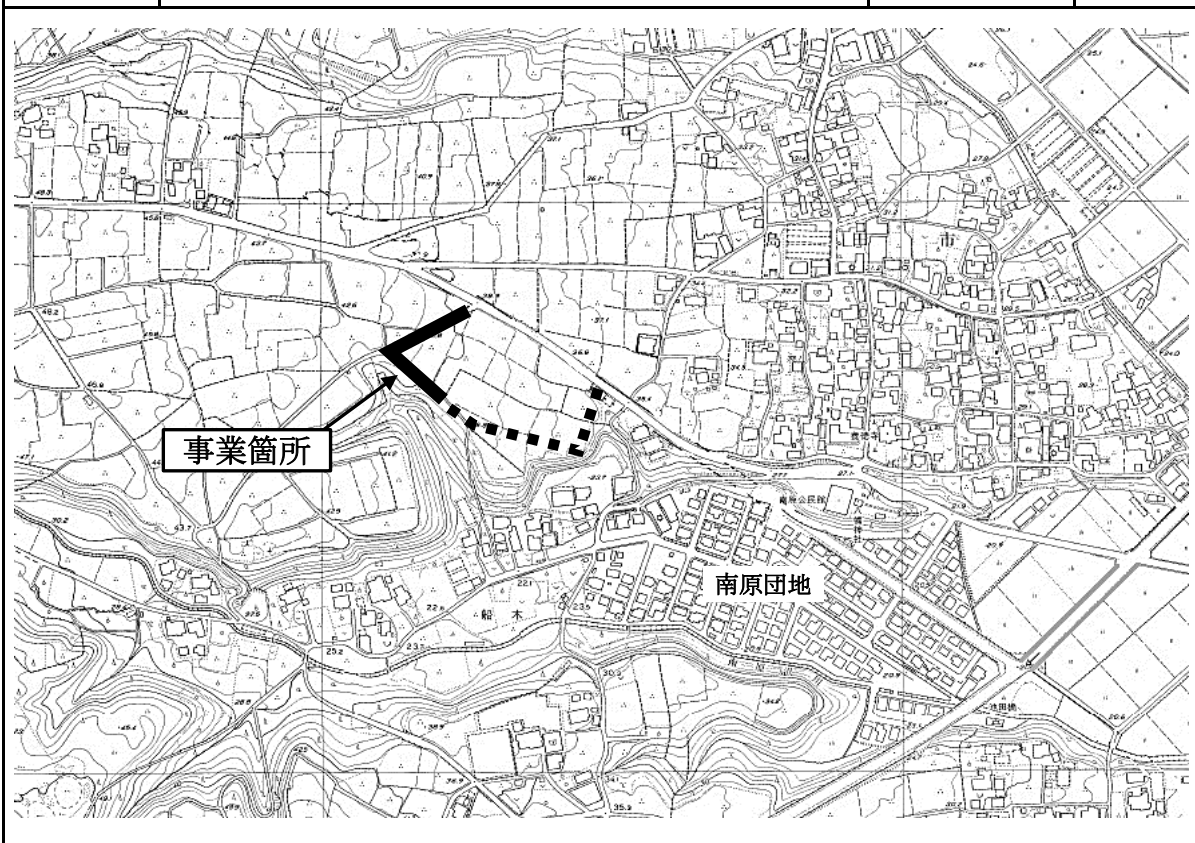

事業名	地籍調査事業（島田地区）	事業別概要書のページ	143
-----	--------------	------------	-----

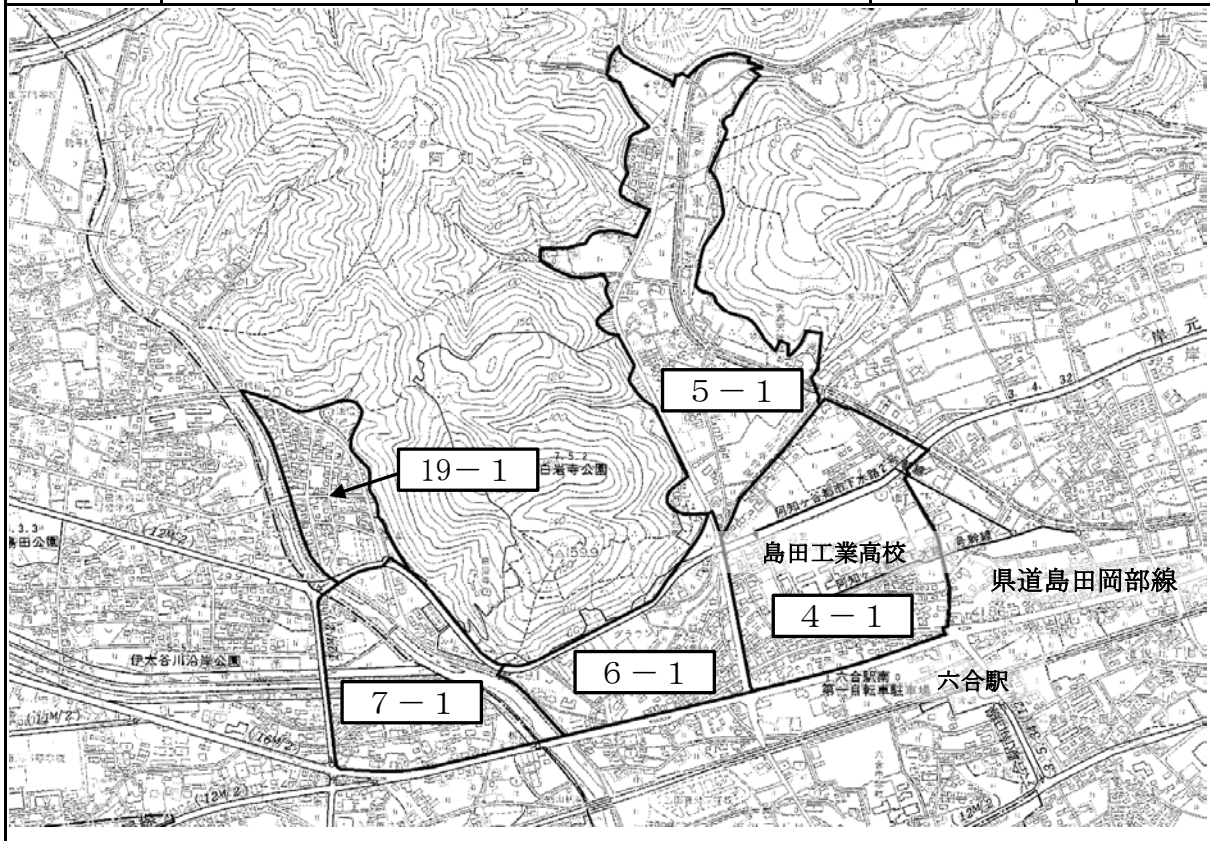

事業名	地籍調査事業（川根地区）	事業別概要書のページ	143
-----	--------------	------------	-----

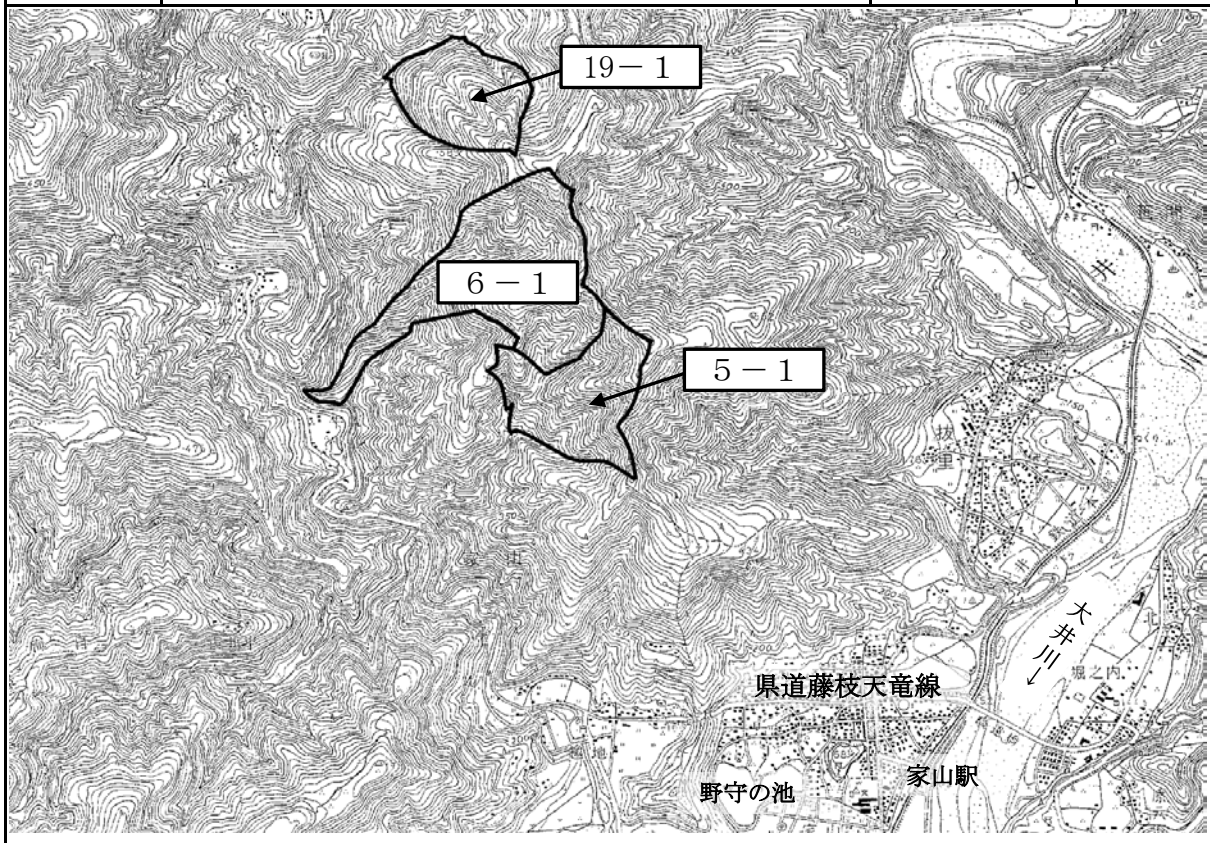

事業名	林道開設事業（福用線）	事業別概要書のページ	145
-----	-------------	------------	-----

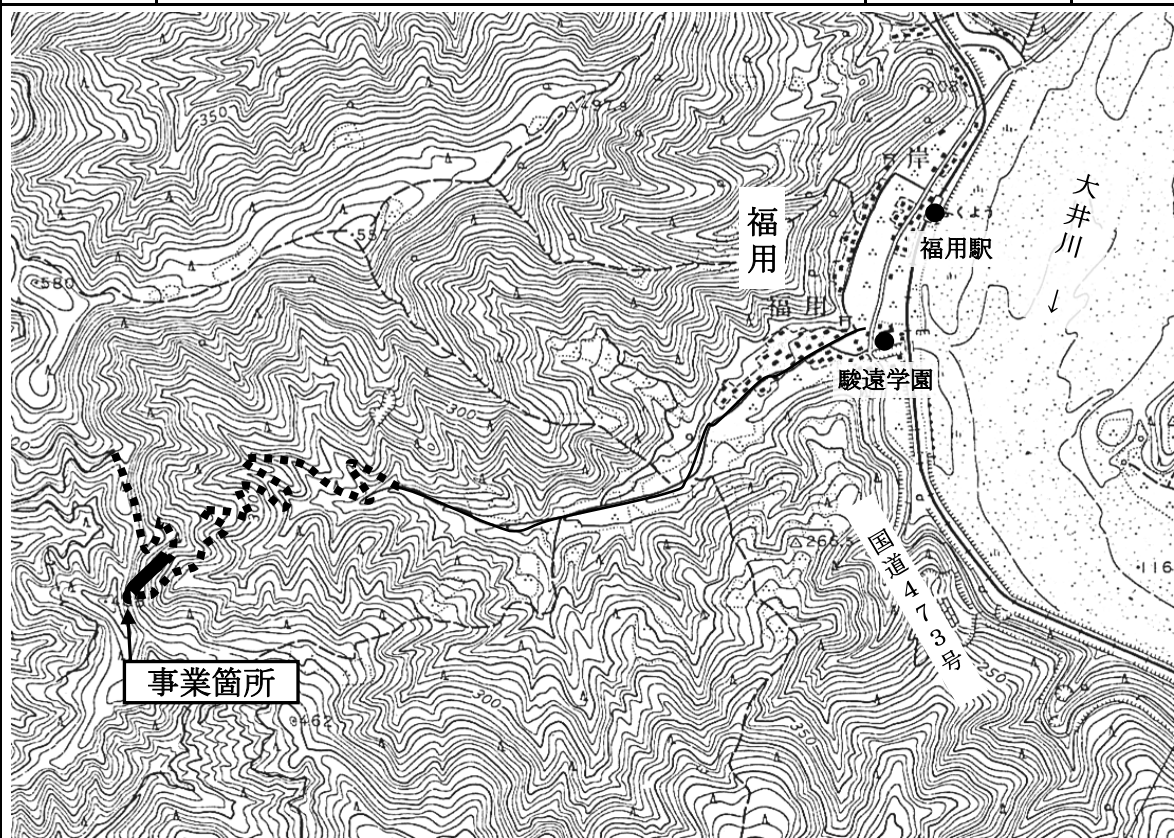

事業名	林道開設事業（白山線） 治山事業（鶺鴒横山沢）	事業別概要書のページ	145 147
-----	----------------------------	------------	------------

