

## 2. 事業別概要

### ② 国民健康保険事業特別会計予算

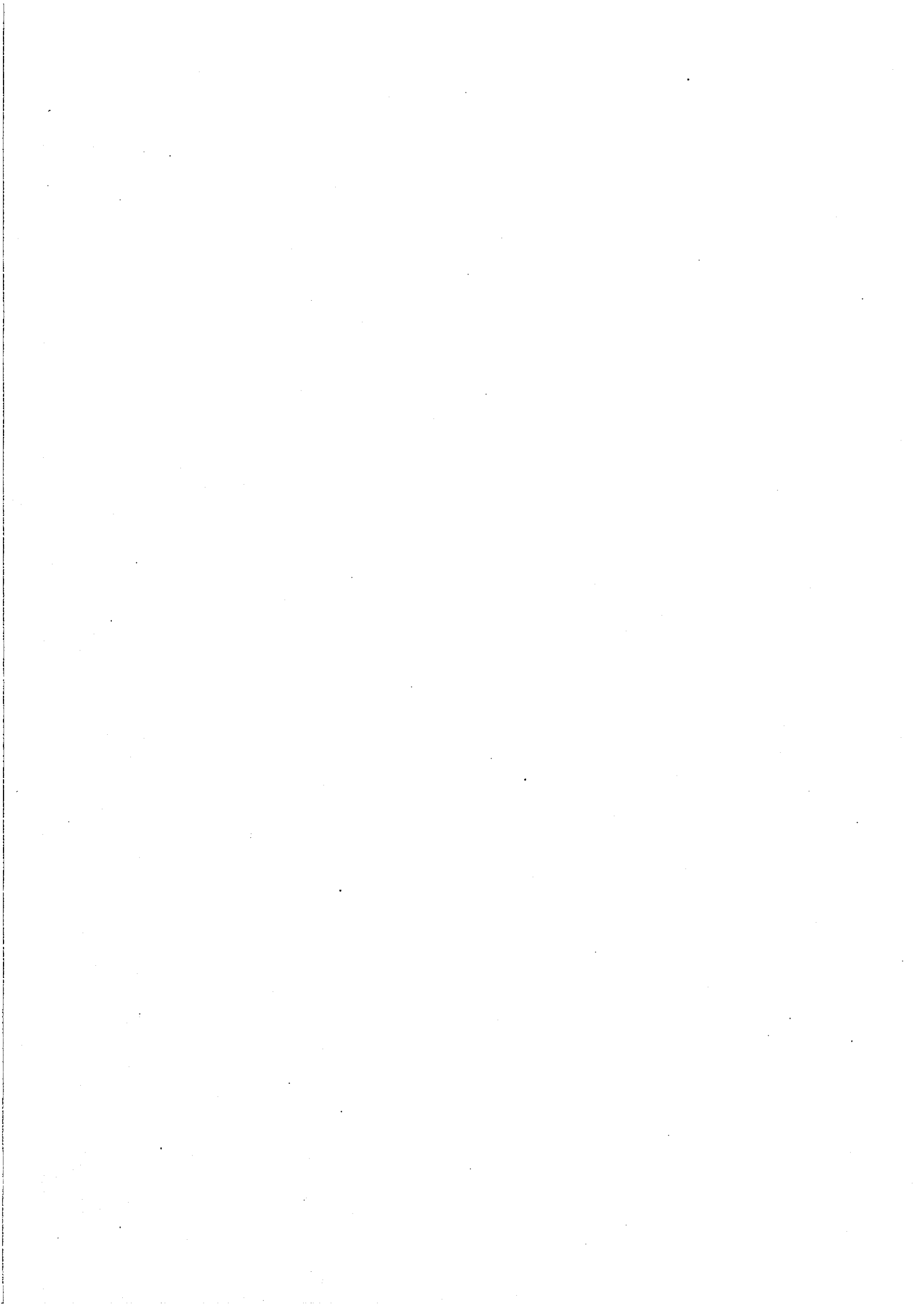



## (款) 1 総務費

## (項) 1 総務管理費

## (目) 1 一般管理費

| 事業名           | 事業概要  | 本年度     | 前年度     | 比較     |
|---------------|---|---------|---------|--------|
| 嘱託員           | 一般管理費嘱託員5人の給与費<br>・窓口事務等 4人<br>・健診データ及びレセプト分析等 1人 | 8,903   | 8,915   | △12    |
| 一般職           | 国民健康保険事業特別会計職員17人の給与費                             | 108,228 | 106,294 | 1,934  |
| 一般管理事務費       | 国民健康保険事業の一般管理事務に要する経費                             | 9,315   | 17,178  | △7,863 |
| 資格確認等共同処理委託経費 | 静岡県国民健康保険団体連合会に対する資格確認事務等の委託経費                    | 9,699   | 7,981   | 1,718  |

## (款) 1 総務費

## (項) 1 総務管理費

## (目) 2 連合会負担金

| 事業名               | 事業概要                             | 本年度   | 前年度   | 比較 |
|-------------------|----------------------------------|-------|-------|----|
| 静岡県国民健康保険団体連合会負担金 | 国民健康保険法に基づく静岡県国民健康保険団体連合会に対する負担金 | 3,079 | 3,085 | △6 |

## (款) 1 総務費

## (項) 1 総務管理費

## (目) 3 運営協議会費

| 事業名      | 事業概要                                 | 本年度 | 前年度 | 比較 |
|----------|--------------------------------------|-----|-----|----|
| 運営協議会委員  | 国民健康保険運営協議会委員14人の報酬<br>・協議会開催予定回数 4回 | 366 | 275 | 91 |
| 運営協議会事務費 | 国民健康保険運営協議会の運営事務に要する経費               | 14  | 13  | 1  |

## (款) 1 総務費

## (項) 1 総務管理費

## (目) 4 趣旨普及費

| 事業名    | 事業概要                     | 本年度 | 前年度 | 比較 |
|--------|--------------------------|-----|-----|----|
| 趣旨普及経費 | 国民健康保険制度の趣旨普及を図る広報に要する経費 | 389 | 389 | 0  |

## (款) 1 総務費

## (項) 2 徴税费

## (目) 1 賦課徴収費

| 事業名     | 事業概要                   | 本年度    | 前年度    | 比較    |
|---------|------------------------|--------|--------|-------|
| 嘱託員     | 賦課徴収費嘱託員1人の給与費         | 1,823  | 1,821  | 2     |
| 賦課徴収事務費 | 国民健康保険税の賦課及び徴収事務に要する経費 | 13,300 | 10,700 | 2,600 |

(単位：千円)

| 本年度の財源内訳                    |       | 節区分     | 金額     | 事項別<br>明細書の<br>ページ |
|-----------------------------|-------|---------|--------|--------------------|
| 特定財源                        | 一般財源  |         |        |                    |
| (その他)<br>事務費等繰入金<br>8,903   |       | 1 報酬    | 7,659  | 179                |
|                             |       | 4 共済費   | 1,244  |                    |
| (その他)<br>事務費等繰入金<br>108,228 |       | 2 給料    | 60,030 | 179                |
|                             |       | 3 職員手当等 | 29,601 |                    |
|                             |       | 4 共済費   | 18,597 |                    |
| (その他)<br>事務費等繰入金<br>5,915   | 3,400 | 9 旅費    | 94     | 179                |
|                             |       | 11 需用費  | 1,800  |                    |
|                             |       | 12 役務費  | 3,160  |                    |
|                             |       | 13 委託料  | 4,261  |                    |
| (その他)<br>事務費等繰入金<br>9,699   |       | 12 役務費  | 9,699  | 179                |

(単位：千円)

| 本年度の財源内訳 |       | 節区分                | 金額    | 事項別<br>明細書の<br>ページ |
|----------|-------|--------------------|-------|--------------------|
| 特定財源     | 一般財源  |                    |       |                    |
|          | 3,079 | 19 負担金、補助及び<br>交付金 | 3,079 | 179                |

(単位：千円)

| 本年度の財源内訳                |      | 節区分  | 金額  | 事項別<br>明細書の<br>ページ |
|-------------------------|------|------|-----|--------------------|
| 特定財源                    | 一般財源 |      |     |                    |
| (その他)<br>事務費等繰入金<br>366 |      | 1 報酬 | 366 | 179                |
| (その他)<br>事務費等繰入金<br>14  |      | 9 旅費 | 14  | 179                |

(単位：千円)

| 本年度の財源内訳                |      | 節区分    | 金額  | 事項別<br>明細書の<br>ページ |
|-------------------------|------|--------|-----|--------------------|
| 特定財源                    | 一般財源 |        |     |                    |
| (その他)<br>事務費等繰入金<br>389 |      | 11 需用費 | 389 | 179                |

(単位：千円)

| 本年度の財源内訳                                 |      | 節区分                | 金額    | 事項別<br>明細書の<br>ページ |
|--|------|--------------------|-------|--------------------|
| 特定財源                                     | 一般財源 |                    |       |                    |
| (その他)<br>事務費等繰入金<br>1,823                |      | 1 報酬               | 1,565 | 179                |
|  |      | 4 共済費              | 258   |                    |
| (その他)<br>督促手数料<br>1<br>事務費等繰入金<br>13,299 |      | 9 旅費               | 184   | 179                |
|  |      | 11 需用費             | 2,258 |                    |
|  |      | 12 役務費             | 7,800 |                    |
|  |      | 13 委託料             | 238   |                    |
|  |      | 19 負担金、補助及び<br>交付金 | 2,820 |                    |

(款) 2 保険給付費 (項) 1 療養諸費 (目) 1 一般被保険者療養給付費

| 事業名            | 事業概要  | 本年度       | 前年度       | 比較      |
|----------------|---|-----------|-----------|---------|
| 一般被保険者療養給付費負担金 | 一般被保険者の疾病及び負傷に対する療養の給付<br><保険者負担割合><br>・小学校就学前 8割<br>・70歳未満 7割<br>・70歳以上 8割又は7割 | 5,797,702 | 5,549,984 | 247,718 |

(款) 2 保険給付費 (項) 1 療養諸費 (目) 2 退職被保険者等療養給付費

| 事業名             | 事業概要  | 本年度    | 前年度     | 比較      |
|-----------------|---|--------|---------|---------|
| 退職被保険者等療養給付費負担金 | 退職被保険者等の疾病及び負傷に対する療養の給付<br><保険者負担割合><br>・小学校就学前 8割<br>・65歳未満 7割 | 96,308 | 186,492 | △90,184 |

(款) 2 保険給付費 (項) 1 療養諸費 (目) 3 一般被保険者療養費

| 事業名          | 事業概要  | 本年度    | 前年度    | 比較    |
|--------------|---|--------|--------|-------|
| 一般被保険者療養費負担金 | 一般被保険者に係る療養費の支給<br><対象><br>・柔道整復療養費<br>・やむを得ず被保険者証の提示ができなかった場合<br>・コルセット等の補装具の給付 など | 50,189 | 48,213 | 1,976 |

(款) 2 保険給付費 (項) 1 療養諸費 (目) 4 退職被保険者等療養費

| 事業名           | 事業概要   | 本年度   | 前年度   | 比較   |
|---------------|--|-------|-------|------|
| 退職被保険者等療養費負担金 | 退職被保険者等に係る療養費の支給<br><対象><br>・柔道整復療養費<br>・やむを得ず被保険者証の提示ができなかった場合<br>・コルセット等の補装具の給付 など | 1,115 | 1,657 | △542 |

(款) 2 保険給付費 (項) 1 療養諸費 (目) 5 審査支払手数料

| 事業名         | 事業概要                    | 本年度    | 前年度    | 比較    |
|-------------|-------------------------|--------|--------|-------|
| 診療報酬審査支払手数料 | 診療報酬請求に係る審査及び支払いに対する手数料 | 19,894 | 15,542 | 4,352 |

(款) 2 保険給付費 (項) 2 高額療養費 (目) 1 一般被保険者高額療養費

| 事業名            | 事業概要              | 本年度     | 前年度     | 比較      |
|----------------|-------------------|---------|---------|---------|
| 一般被保険者高額療養費負担金 | 一般被保険者に係る高額療養費の支給 | 812,103 | 655,757 | 156,346 |

(単位：千円)

| 本年度の財源内訳        |           | 節区分                | 金額        | 事項別<br>明細書の<br>ページ |
|-----------------|-----------|--------------------|-----------|--------------------|
| 特定財源            | 一般財源      |                    |           |                    |
| (県支出金)<br>普通交付金 | 5,797,702 | 19 負担金、補助及び<br>交付金 | 5,797,702 | 179                |

(単位：千円)

| 本年度の財源内訳        |        | 節区分                | 金額     | 事項別<br>明細書の<br>ページ |
|-----------------|--------|--------------------|--------|--------------------|
| 特定財源            | 一般財源   |                    |        |                    |
| (県支出金)<br>普通交付金 | 96,308 | 19 負担金、補助及び<br>交付金 | 96,308 | 179                |

(単位：千円)

| 本年度の財源内訳        |        | 節区分                | 金額     | 事項別<br>明細書の<br>ページ |
|-----------------|--------|--------------------|--------|--------------------|
| 特定財源            | 一般財源   |                    |        |                    |
| (県支出金)<br>普通交付金 | 50,189 | 19 負担金、補助及び<br>交付金 | 50,189 | 179                |

(単位：千円)

| 本年度の財源内訳        |       | 節区分                | 金額    | 事項別<br>明細書の<br>ページ |
|-----------------|-------|--------------------|-------|--------------------|
| 特定財源            | 一般財源  |                    |       |                    |
| (県支出金)<br>普通交付金 | 1,115 | 19 負担金、補助及び<br>交付金 | 1,115 | 179                |

(単位：千円)

| 本年度の財源内訳        |        | 節区分    | 金額     | 事項別<br>明細書の<br>ページ |
|-----------------|--------|--------|--------|--------------------|
| 特定財源            | 一般財源   |        |        |                    |
| (県支出金)<br>普通交付金 | 19,894 | 12 役務費 | 19,894 | 179                |

(単位：千円)

| 本年度の財源内訳        |         | 節区分                | 金額      | 事項別<br>明細書の<br>ページ |
|-----------------|---------|--------------------|---------|--------------------|
| 特定財源            | 一般財源    |                    |         |                    |
| (県支出金)<br>普通交付金 | 812,103 | 19 負担金、補助及び<br>交付金 | 812,103 | 181                |

(款) 2 保険給付費 (項) 2 高額療養費 (目) 2 退職被保険者等高額療養費

| 事業名             | 事業概要               | 本年度    | 前年度    | 比較      |
|-----------------|--------------------|--------|--------|---------|
| 退職被保険者等高額療養費負担金 | 退職被保険者等に係る高額療養費の支給 | 15,410 | 36,782 | △21,372 |

(款) 2 保険給付費 (項) 2 高額療養費 (目) 3 一般被保険者高額介護合算療養費

| 事業名                | 事業概要                  | 本年度 | 前年度 | 比較 |
|--------------------|-----------------------|-----|-----|----|
| 一般被保険者高額介護合算療養費負担金 | 一般被保険者に係る高額介護合算療養費の支給 | 500 | 500 | 0  |

(款) 2 保険給付費 (項) 2 高額療養費 (目) 4 退職被保険者等高額介護合算療養費

| 事業名                 | 事業概要                   | 本年度 | 前年度 | 比較 |
|---------------------|------------------------|-----|-----|----|
| 退職被保険者等高額介護合算療養費負担金 | 退職被保険者等に係る高額介護合算療養費の支給 | 100 | 100 | 0  |

(款) 2 保険給付費 (項) 3 移送費 (目) 1 一般被保険者移送費

| 事業名          | 事業概要            | 本年度 | 前年度 | 比較 |
|--------------|-----------------|-----|-----|----|
| 一般被保険者移送費支給費 | 一般被保険者に係る移送費の支給 | 50  | 50  | 0  |

(款) 2 保険給付費 (項) 3 移送費 (目) 2 退職被保険者等移送費

| 事業名           | 事業概要             | 本年度 | 前年度 | 比較 |
|---------------|------------------|-----|-----|----|
| 退職被保険者等移送費支給費 | 退職被保険者等に係る移送費の支給 | 50  | 50  | 0  |

(款) 2 保険給付費 (項) 4 出産育児諸費 (目) 1 出産育児一時金

| 事業名        | 事業概要  | 本年度    | 前年度    | 比較 |
|------------|---|--------|--------|----|
| 出産育児一時金支給費 | 被保険者が出産した場合、その世帯主に対して支給する出産育児一時金<br>・支給額 一律42万円 | 29,400 | 29,400 | 0  |

(款) 2 保険給付費 (項) 4 出産育児諸費 (目) 2 支払手数料

| 事業名          | 事業概要   | 本年度 | 前年度 | 比較 |
|--------------|--|-----|-----|----|
| 出産育児一時金支払手数料 | 出産育児一時金の医療機関への直接払いに係る静岡県国民健康保険団体連合会への支払事務手数料 | 15  | 18  | △3 |



(単位：千円)

| 本年度の財源内訳        |        | 節区分                | 金額     | 事項別<br>明細書の<br>ページ |
|-----------------|--------|--------------------|--------|--------------------|
| 特定財源            | 一般財源   |                    |        |                    |
| (県支出金)<br>普通交付金 | 15,410 | 19 負担金、補助及び<br>交付金 | 15,410 | 181                |

(単位：千円)

| 本年度の財源内訳        |      | 節区分                | 金額  | 事項別<br>明細書の<br>ページ |
|-----------------|------|--------------------|-----|--------------------|
| 特定財源            | 一般財源 |                    |     |                    |
| (県支出金)<br>普通交付金 | 500  | 19 負担金、補助及び<br>交付金 | 500 | 181                |

(単位：千円)

| 本年度の財源内訳        |      | 節区分                | 金額  | 事項別<br>明細書の<br>ページ |
|-----------------|------|--------------------|-----|--------------------|
| 特定財源            | 一般財源 |                    |     |                    |
| (県支出金)<br>普通交付金 | 100  | 19 負担金、補助及び<br>交付金 | 100 | 181                |

(単位：千円)

| 本年度の財源内訳        |      | 節区分                | 金額 | 事項別<br>明細書の<br>ページ |
|-----------------|------|--------------------|----|--------------------|
| 特定財源            | 一般財源 |                    |    |                    |
| (県支出金)<br>普通交付金 | 50   | 19 負担金、補助及び<br>交付金 | 50 | 181                |

(単位：千円)

| 本年度の財源内訳        |      | 節区分                | 金額 | 事項別<br>明細書の<br>ページ |
|-----------------|------|--------------------|----|--------------------|
| 特定財源            | 一般財源 |                    |    |                    |
| (県支出金)<br>普通交付金 | 50   | 19 負担金、補助及び<br>交付金 | 50 | 181                |

(単位：千円)

| 本年度の財源内訳            |        | 節区分                | 金額     | 事項別<br>明細書の<br>ページ |
|---------------------|--------|--------------------|--------|--------------------|
| 特定財源                | 一般財源   |                    |        |                    |
| (その他)<br>出産育児一時金繰入金 | 19,600 | 19 負担金、補助及び<br>交付金 | 29,400 | 181                |
|                     | 9,800  |                    |        |                    |

(単位：千円)

| 本年度の財源内訳 |      | 節区分    | 金額 | 事項別<br>明細書の<br>ページ |
|----------|------|--------|----|--------------------|
| 特定財源     | 一般財源 |        |    |                    |
|          | 15   | 12 役務費 | 15 | 181                |

## (款) 2 保険給付費

## (項) 5 葬祭諸費

## (目) 1 葬祭費

| 事業名    | 事業概要                                  | 本年度   | 前年度   | 比較 |
|--------|---------------------------------------|-------|-------|----|
| 葬祭費支給費 | 被保険者が死亡した場合、喪主に対して支給する葬祭費<br>・支給額 5万円 | 8,000 | 8,000 | 0  |

## (款) 3 事業費納付金

## (項) 1 医療給付費分

## (目) 1 一般被保険者医療給付費分

| 事業名                | 事業概要                                   | 本年度       | 前年度 | 比較        |
|--------------------|--|-----------|-----|-----------|
| 一般被保険者医療給付費分事業費納付金 | 【新規事業】<br>一般被保険者の医療給付費分に係る国民健康保険事業費納付金 | 1,721,356 | 0   | 1,721,356 |

## (款) 3 事業費納付金

## (項) 1 医療給付費分

## (目) 2 退職被保険者等医療給付費分

| 事業名                 | 事業概要                                    | 本年度   | 前年度 | 比較    |
|---------------------|---|-------|-----|-------|
| 退職被保険者等医療給付費分事業費納付金 | 【新規事業】<br>退職被保険者等の医療給付費分に係る国民健康保険事業費納付金 | 7,112 | 0   | 7,112 |

## (款) 3 事業費納付金

## (項) 2 後期高齢者支援金等分

## (目) 1 一般被保険者後期高齢者支援金等分

| 事業名                    | 事業概要                                       | 本年度     | 前年度 | 比較      |
|------------------------|--|---------|-----|---------|
| 一般被保険者後期高齢者支援金等分事業費納付金 | 【新規事業】<br>一般被保険者の後期高齢者支援金等分に係る国民健康保険事業費納付金 | 612,045 | 0   | 612,045 |

## (款) 3 事業費納付金

## (項) 2 後期高齢者支援金等分

## (目) 2 退職被保険者等後期高齢者支援金等分

| 事業名                     | 事業概要  | 本年度   | 前年度 | 比較    |
|-------------------------|---|-------|-----|-------|
| 退職被保険者等後期高齢者支援金等分事業費納付金 | 【新規事業】<br>退職被保険者等の後期高齢者支援金等分に係る国民健康保険事業費納付金 | 2,669 | 0   | 2,669 |

## (款) 3 事業費納付金

## (項) 3 介護納付金分

## (目) 1 介護納付金分

| 事業名          | 事業概要                           | 本年度     | 前年度 | 比較      |
|--------------|--------------------------------|---------|-----|---------|
| 介護納付金分事業費納付金 | 【新規事業】<br>介護納付金に係る国民健康保険事業費納付金 | 198,187 | 0   | 198,187 |

(単位：千円)

| 本年度の財源内訳 |       | 節区分                | 金額    | 事項別<br>明細書の<br>ページ |
|----------|-------|--------------------|-------|--------------------|
| 特定財源     | 一般財源  |                    |       |                    |
|          | 8,000 | 19 負担金、補助及び<br>交付金 | 8,000 | 181                |

(単位：千円)

| 本年度の財源内訳   |           | 節区分                | 金額        | 事項別<br>明細書の<br>ページ |
|--|-----------|--------------------|-----------|--------------------|
| 特定財源   | 一般財源      |                    |           |                    |
| (その他)<br>保険基盤安定繰入金（保険税軽減<br>分） 234,516<br>保険基盤安定繰入金（保険者支援<br>分） 126,818<br>財政安定化支援事業繰入金 32,782 | 1,327,240 | 19 負担金、補助及び<br>交付金 | 1,721,356 | 181                |

(単位：千円)

| 本年度の財源内訳 |       | 節区分                | 金額    | 事項別<br>明細書の<br>ページ |
|----------|-------|--------------------|-------|--------------------|
| 特定財源     | 一般財源  |                    |       |                    |
|          | 7,112 | 19 負担金、補助及び<br>交付金 | 7,112 | 181                |

(単位：千円)

| 本年度の財源内訳  |         | 節区分                | 金額      | 事項別<br>明細書の<br>ページ |
|---|---------|--------------------|---------|--------------------|
| 特定財源  | 一般財源    |                    |         |                    |
| (その他)<br>保険基盤安定繰入金（保険税軽減<br>分） 73,810<br>保険基盤安定繰入金（保険者支援<br>分） 39,317 | 498,918 | 19 負担金、補助及び<br>交付金 | 612,045 | 183                |

(単位：千円)

| 本年度の財源内訳 |       | 節区分                | 金額    | 事項別<br>明細書の<br>ページ |
|----------|-------|--------------------|-------|--------------------|
| 特定財源     | 一般財源  |                    |       |                    |
|          | 2,669 | 19 負担金、補助及び<br>交付金 | 2,669 | 183                |

(単位：千円)

| 本年度の財源内訳  |         | 節区分                | 金額      | 事項別<br>明細書の<br>ページ |
|---|---------|--------------------|---------|--------------------|
| 特定財源  | 一般財源    |                    |         |                    |
| (その他)<br>保険基盤安定繰入金（保険税軽減<br>分） 19,586<br>保険基盤安定繰入金（保険者支援<br>分） 11,397 | 167,204 | 19 負担金、補助及び<br>交付金 | 198,187 | 183                |

(款) 4 共同事業拠出金 (項) 1 共同事業拠出金 (目) 1 その他の共同事業拠出金

| 事業名         | 事業概要                                 | 本年度 | 前年度 | 比較 |
|-------------|--------------------------------------|-----|-----|----|
| その他の共同事業拠出金 | 国民健康保険の資格適用適正化に係る静岡県国民健康保険団体連合会への負担金 | 10  | 10  | 0  |

(款) 5 保健事業費 (項) 1 保健事業費 (目) 1 保健衛生普及費

| 事業名              | 事業概要   | 本年度    | 前年度    | 比較     |
|------------------|--|--------|--------|--------|
| 嘱託員              | 保健衛生普及費嘱託員5人の給与費<br>・保健指導員 3人<br>・ヘルスアップ指導員 2人 | 12,829 | 10,368 | 2,461  |
| 人間ドック助成事業        | 人間ドック受診者に対する助成金                                | 20,500 | 20,500 | 0      |
| 特定健康診査及び特定保健指導事業 | 40歳から74歳までの被保険者に対する特定健康診査及び特定保健指導の実施に要する経費     | 83,690 | 85,843 | △2,153 |
| 医療費適正化推進事業       | 被保険者に対する医療費適正化の啓発に要する経費                        | 15,618 | 9,424  | 6,194  |
| 糖尿病性腎症重症化予防事業    | 国保糖尿病性腎症重症化予防プログラムの実践及び個別保健指導に要する経費            | 5,449  | 7,667  | △2,218 |

(款) 6 基金積立金 (項) 1 基金積立金 (目) 1 保険事業基金積立金

| 事業名         | 事業概要              | 本年度 | 前年度 | 比較   |
|-------------|-------------------|-----|-----|------|
| 保険事業基金利子積立金 | 保険事業基金に係る預金利子の積立て | 6   | 575 | △569 |

(款) 7 公債費 (項) 1 公債費 (目) 1 利子

| 事業名     | 事業概要       | 本年度   | 前年度   | 比較 |
|---------|------------|-------|-------|----|
| 一時借入金利子 | 一時借入金に係る利子 | 1,644 | 1,644 | 0  |

(款) 8 諸支出金 (項) 1 償還金及び還付加算金 (目) 1 一般被保険者保険税還付金

| 事業名         | 事業概要                         | 本年度   | 前年度   | 比較  |
|-------------|------------------------------|-------|-------|-----|
| 過年度過誤納付金還付金 | 一般被保険者に係る国民健康保険税の過年度更正に伴う還付金 | 7,800 | 7,300 | 500 |

(単位：千円)

| 本年度の財源内訳         |      | 節区分                | 金額 | 事項別<br>明細書の<br>ページ |
|------------------|------|--------------------|----|--------------------|
| 特定財源             | 一般財源 |                    |    |                    |
| (その他)<br>事務費等繰入金 | 10   | 19 負担金、補助及び<br>交付金 | 10 | 183                |

(単位：千円)

| 本年度の財源内訳        |        | 節区分    | 金額                 | 事項別<br>明細書の<br>ページ |     |
|-----------------|--------|--------|--------------------|--------------------|-----|
| 特定財源            | 一般財源   |        |                    |                    |     |
| (県支出金)<br>特別交付金 | 6,413  | 6,416  | 1 報酬               | 11,012             | 183 |
|                 |        |        | 4 共済費              | 1,817              |     |
|                 |        | 20,500 | 13 委託料             | 20,500             | 183 |
| (県支出金)<br>特別交付金 | 32,304 | 51,386 | 8 報償費              | 99                 | 183 |
|                 |        |        | 9 旅費               | 32                 |     |
|                 |        |        | 11 需用費             | 993                |     |
|                 |        |        | 12 役務費             | 4,673              |     |
|                 |        |        | 13 委託料             | 76,932             |     |
|                 |        |        | 14 使用料及び賃借料        | 961                |     |
| (県支出金)<br>特別交付金 | 8,324  | 7,294  | 8 報償費              | 500                | 183 |
|                 |        |        | 9 旅費               | 32                 |     |
|                 |        |        | 11 需用費             | 672                |     |
|                 |        |        | 12 役務費             | 8,839              |     |
|                 |        |        | 13 委託料             | 5,515              |     |
|                 |        |        | 14 使用料及び賃借料        | 38                 |     |
|                 |        |        | 19 負担金、補助及び<br>交付金 | 22                 |     |
| (県支出金)<br>特別交付金 | 5,449  |        | 8 報償費              | 540                | 183 |
|                 |        |        | 9 旅費               | 6                  |     |
|                 |        |        | 11 需用費             | 591                |     |
|                 |        |        | 12 役務費             | 224                |     |
|                 |        |        | 13 委託料             | 3,815              |     |
|                 |        |        | 14 使用料及び賃借料        | 273                |     |

(単位：千円)

| 本年度の財源内訳          |      | 節区分    | 金額 | 事項別<br>明細書の<br>ページ |
|-------------------|------|--------|----|--------------------|
| 特定財源              | 一般財源 |        |    |                    |
| (その他)<br>保険事業基金利子 | 6    | 25 積立金 | 6  | 185                |

(単位：千円)

| 本年度の財源内訳 |       | 節区分                | 金額    | 事項別<br>明細書の<br>ページ |
|----------|-------|--------------------|-------|--------------------|
| 特定財源     | 一般財源  |                    |       |                    |
|          | 1,644 | 23 償還金、利子及び<br>割引料 | 1,644 | 185                |

(単位：千円)

| 本年度の財源内訳 |       | 節区分                | 金額    | 事項別<br>明細書の<br>ページ |
|----------|-------|--------------------|-------|--------------------|
| 特定財源     | 一般財源  |                    |       |                    |
|          | 7,800 | 23 償還金、利子及び<br>割引料 | 7,800 | 185                |

## (款) 8 諸支出金

## (項) 1 償還金及び還付加算金

## (目) 2 退職被保険者等保険税還付金

| 事業名             | 事業概要                              | 本年度 | 前年度 | 比較  |
|-----------------|-----------------------------------|-----|-----|-----|
| 過年度過誤納付金<br>還付金 | 退職被保険者等に係る国民健康保険税の過<br>年度更正に伴う還付金 | 300 | 360 | △60 |

## (款) 8 諸支出金

## (項) 1 償還金及び還付加算金

## (目) 3 一般被保険者還付加算金

| 事業名      | 事業概要                               | 本年度 | 前年度 | 比較 |
|----------|------------------------------------|-----|-----|----|
| 保険税還付加算金 | 一般被保険者に係る国民健康保険税の過年<br>度更正に伴う還付加算金 | 600 | 600 | 0  |

## (款) 8 諸支出金

## (項) 1 償還金及び還付加算金

## (目) 4 退職被保険者等還付加算金

| 事業名      | 事業概要                                | 本年度 | 前年度 | 比較 |
|----------|-------------------------------------|-----|-----|----|
| 保険税還付加算金 | 退職被保険者等に係る国民健康保険税の過<br>年度更正に伴う還付加算金 | 60  | 60  | 0  |

## (款) 9 予備費

## (項) 1 予備費

## (目) 1 予備費

| 事業名 | 事業概要 | 本年度   | 前年度   | 比較 |
|-----|------|-------|-------|----|
| 予備費 |      | 5,000 | 5,000 | 0  |

(単位：千円)

| 本年度の財源内訳 |      | 節区分                | 金額  | 事項別<br>明細書の<br>ページ |
|----------|------|--------------------|-----|--------------------|
| 特定財源     | 一般財源 |                    |     |                    |
|          | 300  | 23 償還金、利子及び<br>割引料 | 300 | 185                |

(単位：千円)

| 本年度の財源内訳 |      | 節区分                | 金額  | 事項別<br>明細書の<br>ページ |
|----------|------|--------------------|-----|--------------------|
| 特定財源     | 一般財源 |                    |     |                    |
|          | 600  | 23 償還金、利子及び<br>割引料 | 600 | 185                |

(単位：千円)

| 本年度の財源内訳 |      | 節区分                | 金額 | 事項別<br>明細書の<br>ページ |
|----------|------|--------------------|----|--------------------|
| 特定財源     | 一般財源 |                    |    |                    |
|          | 60   | 23 償還金、利子及び<br>割引料 | 60 | 185                |

(単位：千円)

| 本年度の財源内訳 |       | 節区分 | 金額 | 事項別<br>明細書の<br>ページ |
|----------|-------|-----|----|--------------------|
| 特定財源     | 一般財源  |     |    |                    |
|          | 5,000 |     |    | 185                |





## 2. 事業別概要

### ③ 簡易水道事業特別会計予算





## (款) 1 事業費

## (項) 1 総務管理費

## (目) 1 一般管理費

| 事業名       | 事業概要  | 本年度     | 前年度     | 比較      |
|-----------|---|---------|---------|---------|
| 嘱託員       | 一般管理費嘱託員9人の給与費  | 2,083   | 2,083   | 0       |
| 一般職       | 簡易水道事業特別会計職員3人の給与費  | 25,214  | 25,126  | 88      |
| 簡易水道事業事務費 | 13地区の簡易水道事業事務に要する経費<br>・簡易水道地区<br>鶴網 二俣 小川中平 大間 長島<br>川口 鍋島 福用高熊 神尾 家山<br>抜里 石風呂 栗原 | 41,405  | 47,852  | △6,447  |
| 施設維持修繕経費  | 簡易水道施設の維持修繕に要する経費   | 5,226   | 5,226   | 0       |
| 建設改良事業    | 簡易水道施設の資本形成に係る建設改良事業<br>・水源・送配水管布設整備工事<br>抜里<br>・配水池整備工事<br>大間<br>【図面P.289】         | 297,377 | 125,543 | 171,834 |

## (款) 2 公債費

## (項) 1 公債費

## (目) 1 元金

| 事業名     | 事業概要         | 本年度    | 前年度    | 比較     |
|---------|--------------|--------|--------|--------|
| 地方債償還元金 | 簡易水道事業債の償還元金 | 17,249 | 24,759 | △7,510 |

## (款) 2 公債費

## (項) 1 公債費

## (目) 2 利子

| 事業名     | 事業概要         | 本年度   | 前年度   | 比較   |
|---------|--------------|-------|-------|------|
| 地方債償還利子 | 簡易水道事業債の償還利子 | 2,966 | 3,278 | △312 |

## (款) 3 予備費

## (項) 1 予備費

## (目) 1 予備費

| 事業名 | 事業概要 | 本年度 | 前年度 | 比較 |
|-----|------|-----|-----|----|
| 予備費 |      | 600 | 600 | 0  |

(単位：千円)

| 本年度の財源内訳   |                                       | 節区分     | 金額                 | 事項別<br>明細書の<br>ページ |     |
|--|---------------------------------------|---------|--------------------|--------------------|-----|
| 特定財源   | 一般財源                                  |         |                    |                    |     |
|  | 2,083                                 | 1 報酬    | 2,083              | 198                |     |
| (その他)<br>一般会計繰入金   | 1,654                                 | 23 給料   | 13,865             | 198                |     |
|  |                                       | 3 職員手当等 | 6,883              |                    |     |
|  |                                       | 4 共済費   | 4,466              |                    |     |
| (その他)<br>給水工事審査手数料<br>電柱敷地使用料  | 6<br>6                                | 41,393  | 8 報償費              | 1,140              | 198 |
|  |                                       |         | 9 旅費               | 53                 |     |
|  |                                       |         | 11 需用費             | 14,298             |     |
|  |                                       |         | 12 役務費             | 2,816              |     |
|  |                                       |         | 13 委託料             | 13,210             |     |
|  |                                       |         | 14 使用料及び賃借料        | 459                |     |
|  |                                       |         | 18 備品購入費           | 564                |     |
|  |                                       |         | 19 負担金、補助及び<br>交付金 | 5,786              |     |
|  |                                       |         | 27 公課費             | 3,079              |     |
|  | 5,226                                 |         | 11 需用費             | 5,000              |     |
|  |                                       |         | 13 委託料             | 172                |     |
|  |                                       |         | 16 原材料費            | 54                 |     |
| (地方債)<br>簡易水道事業債<br>過疎対策事業債 (簡易水道事業)<br>辺地対策事業債 (簡易水道事業)<br>(その他)<br>一般会計繰入金 | 133,500<br>81,000<br>52,500<br>30,377 |         | 13 委託料             | 27,160             | 198 |
|  |                                       |         | 15 工事請負費           | 269,917            |     |
|  |                                       |         | 22 補償、補填及び賠<br>償金  | 300                |     |

(単位：千円)

| 本年度の財源内訳         |        | 節区分                | 金額     | 事項別<br>明細書の<br>ページ |
|------------------|--------|--------------------|--------|--------------------|
| 特定財源             | 一般財源   |                    |        |                    |
| (その他)<br>一般会計繰入金 | 17,249 | 23 償還金、利子及び<br>割引料 | 17,249 | 198                |

(単位：千円)

| 本年度の財源内訳         |       | 節区分                | 金額    | 事項別<br>明細書の<br>ページ |
|------------------|-------|--------------------|-------|--------------------|
| 特定財源             | 一般財源  |                    |       |                    |
| (その他)<br>一般会計繰入金 | 2,966 | 23 償還金、利子及び<br>割引料 | 2,966 | 198                |

(単位：千円)

| 本年度の財源内訳 |      | 節区分 | 金額 | 事項別<br>明細書の<br>ページ |
|----------|------|-----|----|--------------------|
| 特定財源     | 一般財源 |     |    |                    |
|          | 600  |     |    | 198                |

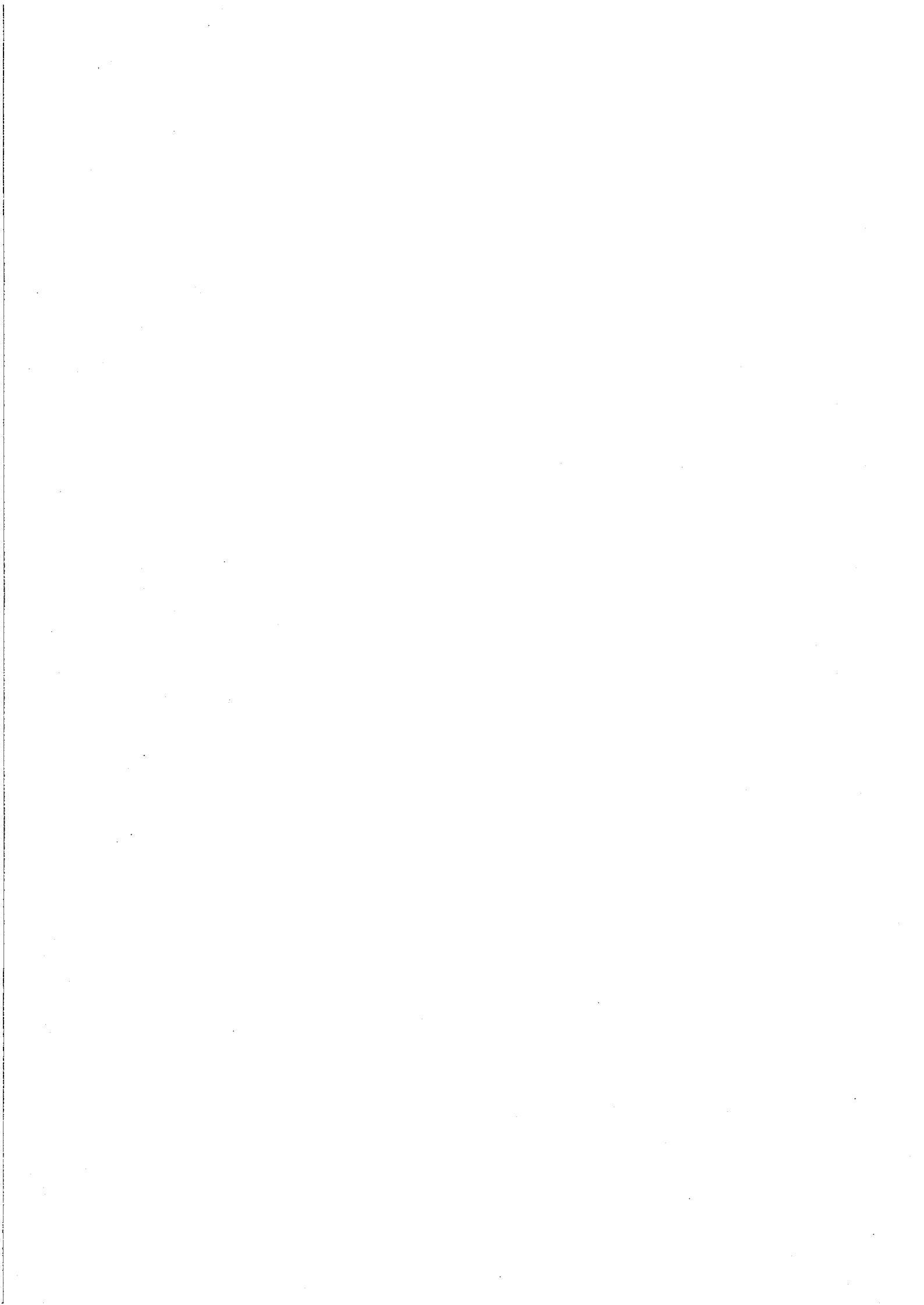

## 2. 事業別概要

### ④ 土地取得事業特別会計予算







## (款) 1 公共用地取得費

## (項) 1 公共用地取得費

## (目) 1 公共用地取得費

| 事業名      | 事業概要            | 本年度     | 前年度     | 比較     |
|----------|-----------------|---------|---------|--------|
| 公共用地取得事業 | 事業用地の先行取得に要する経費 | 642,893 | 627,811 | 15,082 |

## (款) 2 繰出金

## (項) 1 基金繰出金

## (目) 1 土地開発基金繰出金

| 事業名       | 事業概要          | 本年度 | 前年度 | 比較 |
|-----------|---------------|-----|-----|----|
| 土地開発基金繰出金 | 土地開発基金に対する繰出金 | 1   | 1   | 0  |

(単位：千円)

| 本年度の財源内訳           |         | 節区分        | 金額      | 事項別<br>明細書の<br>ページ |
|--------------------|---------|------------|---------|--------------------|
| 特定財源               | 一般財源    |            |         |                    |
| (その他)<br>土地開発基金繰入金 | 627,811 | 17 公有財産購入費 | 642,893 | 210                |

(単位：千円)

| 本年度の財源内訳 |      | 節区分    | 金額 | 事項別<br>明細書の<br>ページ |
|----------|------|--------|----|--------------------|
| 特定財源     | 一般財源 |        |    |                    |
|          | 1    | 28 繰出金 | 1  | 210                |



## 2. 事業別概要

- ⑤ 休日急患診療事業特別会計予算

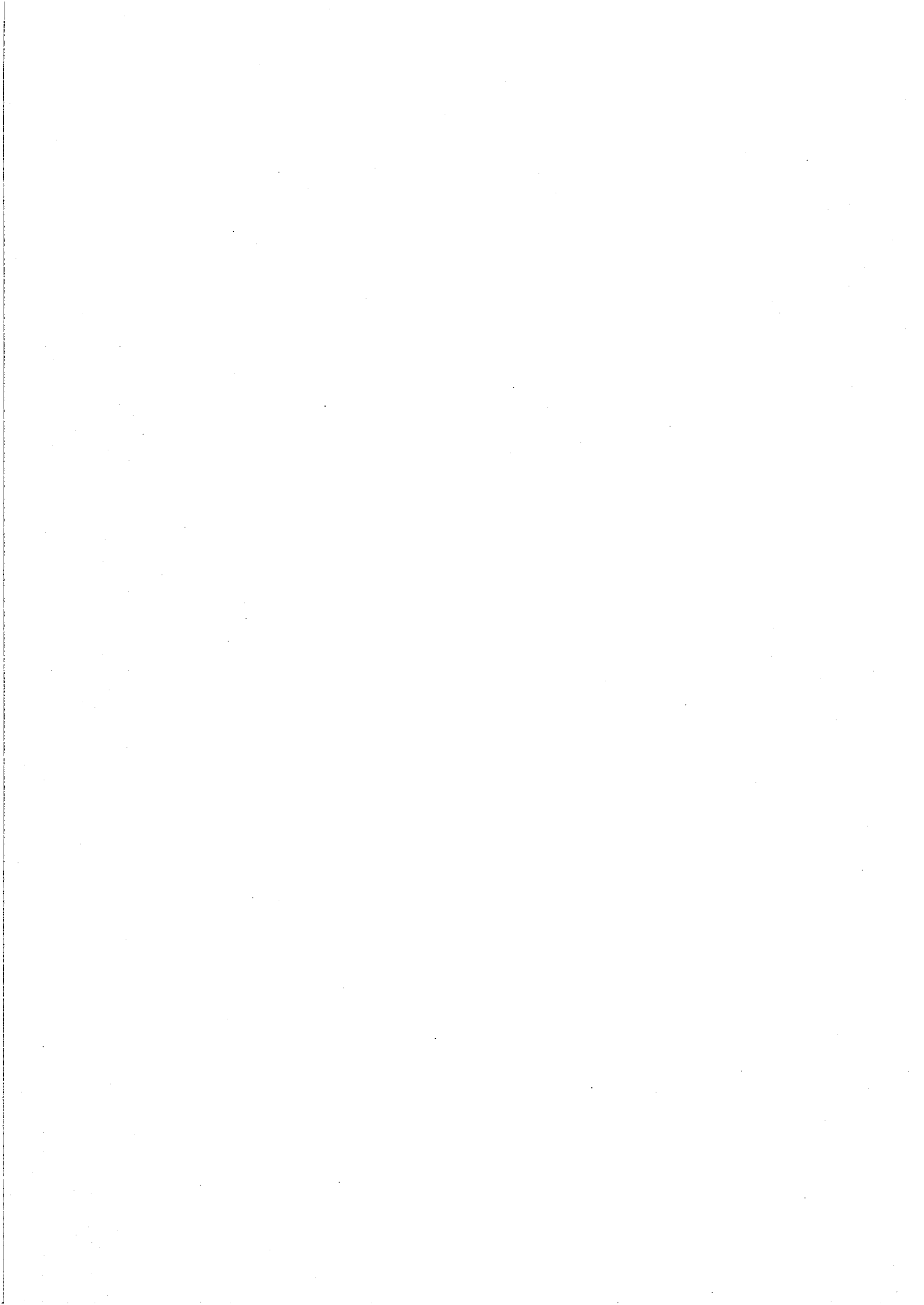



## (款) 1 総務費

## (項) 1 総務管理費

## (目) 1 一般管理費

| 事業名      | 事業概要                          | 本年度   | 前年度   | 比較  |
|----------|-------------------------------|-------|-------|-----|
| 診療所運営管理費 | 休日急患診療所の運営に要する経費<br>・開設日数 72日 | 4,786 | 4,304 | 482 |

## (款) 2 医業費

## (項) 1 医業費

## (目) 1 医業費

| 事業名 | 事業概要                       | 本年度   | 前年度   | 比較  |
|-----|----------------------------|-------|-------|-----|
| 嘱託医 | 休日急患診療所嘱託医の報酬<br>・配置 1人/日  | 8,072 | 7,676 | 396 |
| 嘱託員 | 休日急患診療所看護師の給与費<br>・配置 2人/日 | 1,863 | 1,812 | 51  |
| 診療費 | 医薬材料費等の診療に要する経費            | 2,354 | 2,166 | 188 |

## (款) 3 予備費

## (項) 1 予備費

## (目) 1 予備費

| 事業名 | 事業概要 | 本年度 | 前年度 | 比較 |
|-----|------|-----|-----|----|
| 予備費 |      | 100 | 100 | 0  |



(単位：千円)

| 本年度の財源内訳 |       | 節区分         | 金額    | 事項別<br>明細書の<br>ページ |
|----------|-------|-------------|-------|--------------------|
| 特定財源     | 一般財源  |             |       |                    |
|          | 4,786 | 9 旅費        | 2     | 215                |
|          |       | 11 需用費      | 120   |                    |
|          |       | 12 役務費      | 565   |                    |
|          |       | 13 委託料      | 2,371 |                    |
|          |       | 14 使用料及び賃借料 | 1,728 |                    |

(単位：千円)

| 本年度の財源内訳 |       | 節区分    | 金額    | 事項別<br>明細書の<br>ページ |
|----------|-------|--------|-------|--------------------|
| 特定財源     | 一般財源  |        |       |                    |
|          | 8,072 | 1 報酬   | 8,072 | 215                |
|          | 1,863 | 1 報酬   | 1,857 | 215                |
|          |       | 4 共済費  | 6     |                    |
|          | 2,354 | 11 需用費 | 2,354 | 215                |

(単位：千円)

| 本年度の財源内訳 |      | 節区分 | 金額 | 事項別<br>明細書の<br>ページ |
|----------|------|-----|----|--------------------|
| 特定財源     | 一般財源 |     |    |                    |
|          | 100  |     |    | 215                |



## 2. 事業別概要

### ⑥ 公共下水道事業特別会計予算





## (款) 1 下水道事業費

## (項) 1 総務管理費

## (目) 1 一般管理費

| 事業名                 | 事業概要  | 本年度    | 前年度    | 比較    |
|---------------------|---|--------|--------|-------|
| 下水道使用料金等<br>審議会委員   | 島田市下水道使用料金等審議会委員13人の<br>報酬<br>・審議会開催予定回数 3回 | 261    | 261    | 0     |
| 一般職                 | 公共下水道事業特別会計職員11人の給与費                        | 79,249 | 78,830 | 419   |
| 下水道事務費              | 公共下水道事業全般の事務に要する経費                          | 5,032  | 4,427  | 605   |
| 下水道普及促進事<br>業       | 公共下水道の普及啓発に要する経費                            | 5,005  | 2,879  | 2,126 |
| 下水道使用料等徴<br>収費      | 下水道使用料の徴収事務に要する経費                           | 4,242  | 4,443  | △201  |
| 地方公営企業法適<br>用化事業    | 地方公営企業法適用化事業に要する経費                          | 7,429  | 4,699  | 2,730 |
| 下水道ストックマ<br>ネジメント事業 | 下水道ストックマネジメント計画策定に要<br>する経費                 | 3,000  | 0      | 3,000 |

## (款) 1 下水道事業費

## (項) 2 維持管理費

## (目) 1 下水道施設維持管理費

| 事業名              | 事業概要                | 本年度     | 前年度     | 比較     |
|------------------|---------------------|---------|---------|--------|
| 浄化センター維持<br>管理経費 | 島田浄化センターの維持管理に要する経費 | 163,919 | 148,287 | 15,632 |
| 汚水管渠維持管理<br>経費   | 汚水管渠の維持管理に要する経費     | 5,293   | 5,056   | 237    |

(単位：千円)

| 本年度の財源内訳  |   | 節区分   | 金額  | 事項別<br>明細書の<br>ページ |
|---|---|---|---|--------------------|
| 特定財源  | 一般財源  |   |   |                    |
| (その他)<br>一般会計繰入金  | 261   | 1 報酬  | 261   | 223                |
| (その他)<br>一般会計繰入金  | 71,249  | 2 給料  | 42,972  | 223                |
|   |   | 3 職員手当等   | 23,119  |                    |
|   |   | 4 共済費   | 13,158  |                    |
| (その他)<br>証書交付手数料<br>一般会計繰入金<br>延滞金<br>過料<br>保険金収入<br>消費税還付金収入<br>消費税還付加算金収入<br>土地使用料収入<br>建物貸付収入<br>市町村職員中央研修所研修事業助<br>成金 | 1<br>4,226<br>1<br>1<br>1<br>1<br>1<br>267<br>512<br>21 | 9 旅費<br>11 需用費<br>12 役務費<br>13 委託料<br>14 使用料及び賃借料<br>15 工事請負費<br>19 負担金、補助及び<br>交付金 | 392<br>508<br>675<br>825<br>919<br>715<br>998 | 223                |
| (その他)<br>一般会計繰入金  | 5,005   | 8 報償費<br>19 負担金、補助及び<br>交付金   | 4,394<br>611                                  | 223                |
| (その他)<br>一般会計繰入金  | 4,242   | 11 需用費<br>12 役務費<br>13 委託料  | 80<br>52<br>4,110                             | 223                |
| (地方債)<br>下水道事業債<br>(その他)<br>一般会計繰入金   | 7,400<br>29   | 9 旅費<br>13 委託料<br>19 負担金、補助及び<br>交付金  | 30<br>7,388<br>11                             | 223                |
| (国庫支出金)<br>社会資本整備総合交付金(下水・<br>防災)<br>(その他)<br>一般会計繰入金   | 1,500<br>1,500  | 13 委託料  | 3,000   | 223                |

(単位：千円)

| 本年度の財源内訳                           |              | 節区分   | 金額                                    | 事項別<br>明細書の<br>ページ |
|------------------------------------|--------------|---|---------------------------------------|--------------------|
| 特定財源                               | 一般財源         |   |                                       |                    |
| (その他)<br>一般会計繰入金<br>浄化センター駐車場使用料収入 | 8,059<br>288 | 11 需用費<br>12 役務費<br>13 委託料<br>14 使用料及び賃借料<br>15 工事請負費 | 699<br>148<br>150,550<br>15<br>12,507 | 223                |
| (その他)<br>一般会計繰入金                   | 5,293        | 11 需用費<br>12 役務費<br>13 委託料                            | 238<br>64<br>4,991                    | 223                |

## (款) 1 下水道事業費

## (項) 3 建設事業費

## (目) 1 下水道建設費

| 事業名      | 事業概要                         | 本年度     | 前年度     | 比較      |
|----------|------------------------------|---------|---------|---------|
| 汚水管渠整備事業 | 汚水管渠整備事業に要する経費<br>【図面P. 290】 | 687,758 | 247,821 | 439,937 |

## (款) 2 公債費

## (項) 1 公債費

## (目) 1 元金

| 事業名     | 事業概要        | 本年度     | 前年度     | 比較     |
|---------|-------------|---------|---------|--------|
| 地方債償還元金 | 下水道事業債の償還元金 | 333,213 | 310,465 | 22,748 |

## (款) 2 公債費

## (項) 1 公債費

## (目) 2 利子

| 事業名     | 事業概要               | 本年度    | 前年度     | 比較     |
|---------|--------------------|--------|---------|--------|
| 地方債償還利子 | 下水道事業債の償還利子        | 96,598 | 103,532 | △6,934 |
| 一時借入金利子 | 公共下水道事業に係る一時借入金の利子 | 771    | 645     | 126    |

## (款) 3 予備費

## (項) 1 予備費

## (目) 1 予備費

| 事業名 | 事業概要 | 本年度   | 前年度   | 比較 |
|-----|------|-------|-------|----|
| 予備費 |      | 3,000 | 3,000 | 0  |



(単位：千円)

| 本年度の財源内訳               |         | 節区分                | 金額      | 事項別<br>明細書の<br>ページ |
|------------------------|---------|--------------------|---------|--------------------|
| 特定財源                   | 一般財源    |                    |         |                    |
| (国庫支出金)                |         | 21                 |         |                    |
| 社会資本整備総合交付金(下水・<br>通常) | 200,000 | 11 需用費             | 2,634   | 223                |
| (地方債)                  |         | 12 役務費             | 5,412   |                    |
| 下水道事業債                 | 471,300 | 13 委託料             | 68,789  |                    |
| (その他)                  |         | 15 工事請負費           | 496,559 |                    |
| 現年度分負担金                | 16,345  | 16 原材料費            | 718     |                    |
| 現年度分分担金                | 92      | 19 負担金、補助及び<br>交付金 | 260     |                    |
|                        |         | 22 補償、補填及び賠<br>償金  | 113,386 |                    |

(単位：千円)

| 本年度の財源内訳 |         | 節区分                | 金額      | 事項別<br>明細書の<br>ページ |
|----------|---------|--------------------|---------|--------------------|
| 特定財源     | 一般財源    |                    |         |                    |
| (その他)    |         | 23                 |         |                    |
| 現年度分負担金  | 1,697   | 23 償還金、利子及び<br>割引料 | 333,213 | 223                |
| 一般会計繰入金  | 331,516 |                    |         |                    |

(単位：千円)

| 本年度の財源内訳 |        | 節区分                | 金額     | 事項別<br>明細書の<br>ページ |
|----------|--------|--------------------|--------|--------------------|
| 特定財源     | 一般財源   |                    |        |                    |
| (その他)    |        | 23                 |        |                    |
| 一般会計繰入金  | 96,598 | 23 償還金、利子及び<br>割引料 | 96,598 | 223                |
| (その他)    |        | 23                 |        |                    |
| 一般会計繰入金  | 771    | 23 償還金、利子及び<br>割引料 | 771    | 225                |

(単位：千円)

| 本年度の財源内訳 |       | 節区分 | 金額 | 事項別<br>明細書の<br>ページ |
|----------|-------|-----|----|--------------------|
| 特定財源     | 一般財源  |     |    |                    |
| (その他)    |       |     |    | 225                |
| 一般会計繰入金  | 3,000 |     |    |                    |



## 2. 事業別概要

### ⑦ 介護保険事業特別会計予算

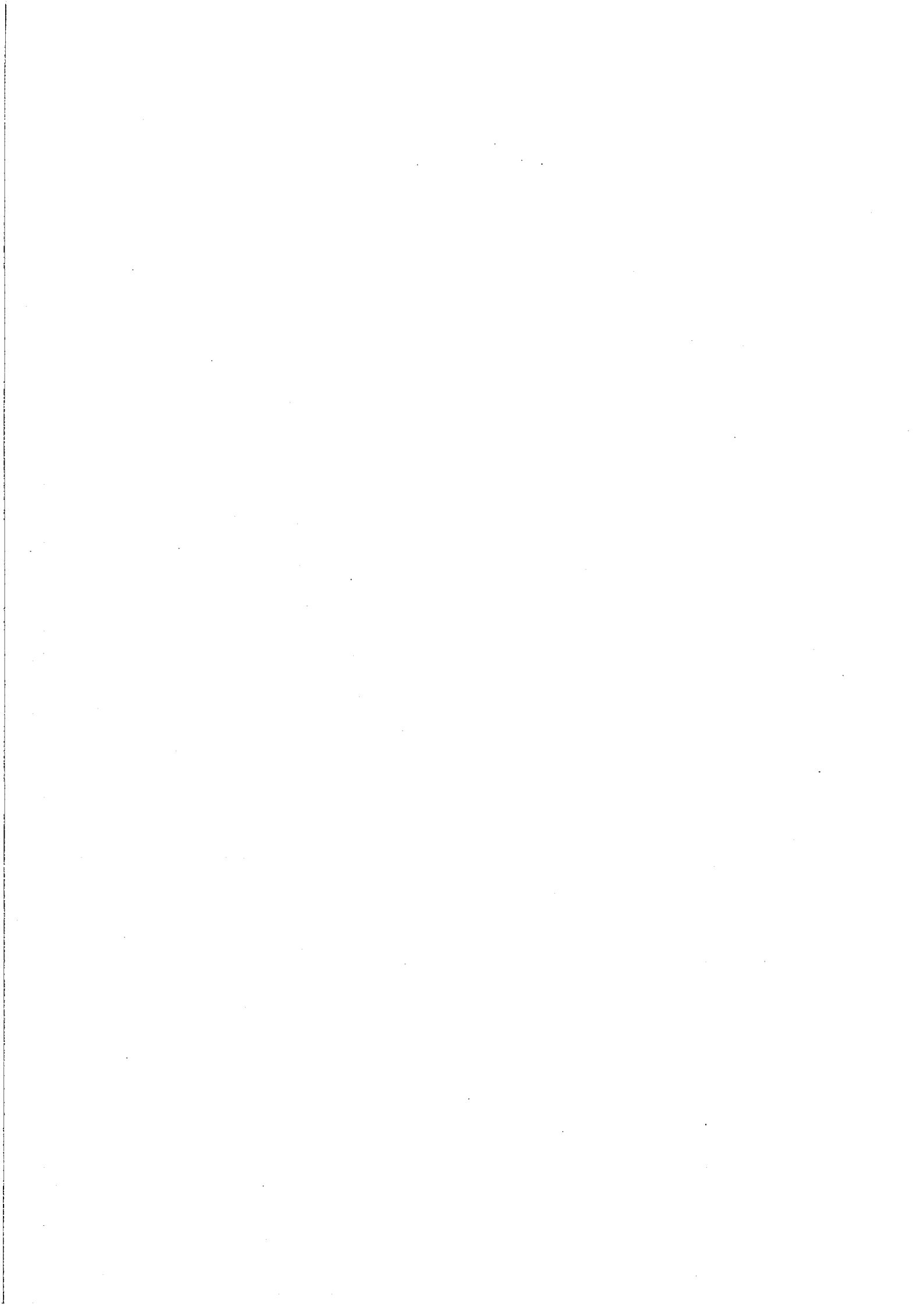

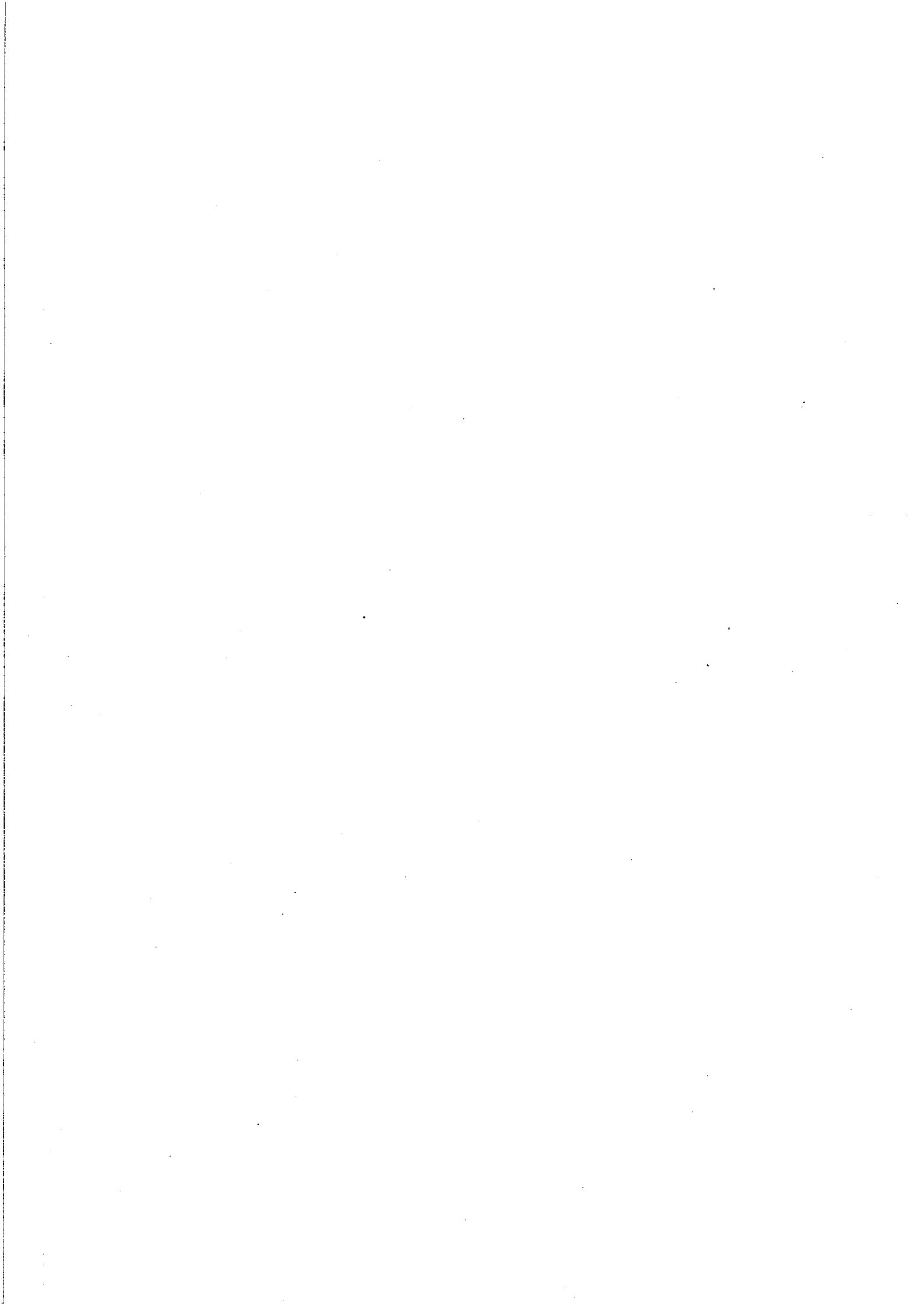

## (款) 1 総務費

## (項) 1 総務管理費

## (目) 1 一般管理費

| 事業名   | 事業概要                                    | 本年度     | 前年度     | 比較     |
|-------|---|---------|---------|--------|
| 嘱託員   | 一般管理費嘱託員13人の給与費<br>・事務員 6人<br>・訪問調査員 7人 | 28,363  | 26,283  | 2,080  |
| 一般職   | 介護保険事業特別会計職員21人の給与費                     | 143,781 | 147,420 | △3,639 |
| 総務事務費 | 介護保険事業総務事務に要する経費                        | 8,990   | 7,565   | 1,425  |

## (款) 1 総務費

## (項) 2 徴収費

## (目) 1 賦課徴収費

| 事業名          | 事業概要                        | 本年度    | 前年度    | 比較   |
|--------------|-----------------------------|--------|--------|------|
| 介護保険料賦課徴収事務費 | 第1号被保険者介護保険料の賦課及び徴収事務に要する経費 | 10,705 | 10,918 | △213 |

## (款) 1 総務費

## (項) 3 介護認定審査会費

## (目) 1 介護認定審査会費

| 事業名          | 事業概要                               | 本年度    | 前年度    | 比較  |
|--------------|------------------------------------|--------|--------|-----|
| 介護認定審査会委員    | 介護認定審査会委員47人の報酬<br>・審査会開催予定回数 125回 | 10,839 | 10,354 | 485 |
| 介護認定審査会運営事務費 | 介護認定審査会の運営事務に要する経費                 | 1,100  | 1,067  | 33  |

## (款) 1 総務費

## (項) 3 介護認定審査会費

## (目) 2 介護認定調査費

| 事業名      | 事業概要                             | 本年度    | 前年度    | 比較    |
|----------|----------------------------------|--------|--------|-------|
| 介護認定調査事業 | 要支援・要介護認定に係る訪問調査及び主治医意見書作成に要する経費 | 25,227 | 24,157 | 1,070 |

## (款) 2 保険給付費

## (項) 1 介護サービス等諸費

## (目) 1 介護サービス給付費

| 事業名            | 事業概要                    | 本年度       | 前年度       | 比較       |
|----------------|-------------------------|-----------|-----------|----------|
| 居宅介護サービス給付費負担金 | 要介護認定者の居宅介護サービスに係る保険給付費 | 2,637,256 | 2,895,694 | △258,438 |

(単位：千円)

| 本年度の財源内訳  |      | 節区分         | 金額     | 事項別<br>明細書の<br>ページ |
|---|------|-------------|--------|--------------------|
| 特定財源  | 一般財源 |             |        |                    |
| (その他)<br>職員給与費等繰入金<br>28,363  |      | 1 報酬        | 24,424 | 241                |
|   |      | 4 共済費       | 3,939  |                    |
| (その他)<br>職員給与費等繰入金<br>143,781   |      | 2 給料        | 77,962 | 241                |
|   |      | 3 職員手当等     | 41,716 |                    |
|   |      | 4 共済費       | 24,103 |                    |
| (国庫支出金)<br>介護保険システム改修事業費補助<br>金<br>1,925<br>(その他)<br>職員給与費等繰入金<br>7,065 |      | 8 報償費       | 357    | 241                |
|   |      | 9 旅費        | 158    |                    |
|   |      | 11 需用費      | 2,340  |                    |
|   |      | 12 役務費      | 1,812  |                    |
|   |      | 13 委託料      | 3,850  |                    |
|   |      | 14 使用料及び賃借料 | 422    |                    |
| 19 負担金、補助及び<br>交付金  | 51   |             |        |                    |

(単位：千円)

| 本年度の財源内訳                                   |      | 節区分                | 金額    | 事項別<br>明細書の<br>ページ |
|--|------|--------------------|-------|--------------------|
| 特定財源                                       | 一般財源 |                    |       |                    |
| (その他)<br>督促手数料<br>1<br>職員給与費等繰入金<br>10,704 |      | 11 需用費             | 1,846 | 241                |
|  |      | 12 役務費             | 6,169 |                    |
|  |      | 19 負担金、補助及び<br>交付金 | 2,690 |                    |

(単位：千円)

| 本年度の財源内訳                       |      | 節区分    | 金額     | 事項別<br>明細書の<br>ページ |
|--------------------------------|------|--------|--------|--------------------|
| 特定財源                           | 一般財源 |        |        |                    |
| (その他)<br>介護認定等事務費繰入金<br>10,839 |      | 1 報酬   | 10,839 | 241                |
| (その他)<br>介護認定等事務費繰入金<br>1,100  |      | 9 旅費   | 84     | 241                |
|                                |      | 11 需用費 | 164    |                    |
|                                |      | 12 役務費 | 852    |                    |

(単位：千円)

| 本年度の財源内訳                       |      | 節区分         | 金額     | 事項別<br>明細書の<br>ページ |
|--------------------------------|------|-------------|--------|--------------------|
| 特定財源                           | 一般財源 |             |        |                    |
| (その他)<br>介護認定等事務費繰入金<br>25,227 |      | 9 旅費        | 55     | 241                |
|                                |      | 11 需用費      | 350    |                    |
|                                |      | 12 役務費      | 19,258 |                    |
|                                |      | 13 委託料      | 1,118  |                    |
|                                |      | 14 使用料及び賃借料 | 4,446  |                    |

(単位：千円)

| 本年度の財源内訳  |         | 節区分                | 金額        | 事項別<br>明細書の<br>ページ |
|---|---------|--------------------|-----------|--------------------|
| 特定財源  | 一般財源    |                    |           |                    |
| (国庫支出金)<br>介護給付費負担金<br>506,608<br>調整交付金(介護給付費分)<br>131,869<br>(県支出金)<br>介護給付費負担金<br>350,512 | 606,535 | 19 負担金、補助及び<br>交付金 | 2,637,256 | 241                |

## (款) 2 保険給付費

## (項) 1 介護サービス等諸費

## (目) 1 介護サービス給付費

| 事業名                 | 事業概要                         | 本年度       | 前年度       | 比較      |
|---------------------|------------------------------|-----------|-----------|---------|
| 特例居宅介護サービス給付費負担金    | 要介護認定者の特例居宅介護サービスに係る保険給付費    | 1         | 1         | 0       |
| 施設介護サービス給付費負担金      | 要介護認定者の施設介護サービスに係る保険給付費      | 2,643,809 | 2,500,693 | 143,116 |
| 特例施設介護サービス給付費負担金    | 要介護認定者の特例施設介護サービスに係る保険給付費    | 1         | 1         | 0       |
| 居宅介護福祉用具購入給付費負担金    | 要介護認定者の居宅介護福祉用具購入に係る保険給付費    | 7,315     | 9,864     | △2,549  |
| 居宅介護住宅改修給付費負担金      | 要介護認定者の居宅介護住宅改修に係る保険給付費      | 13,776    | 26,692    | △12,916 |
| 居宅介護サービス計画給付費負担金    | 要介護認定者の居宅介護サービス計画に係る保険給付費    | 288,225   | 339,115   | △50,890 |
| 特例居宅介護サービス計画給付費負担金  | 要介護認定者の特例居宅介護サービス計画に係る保険給付費  | 1         | 1         | 0       |
| 地域密着型介護サービス給付費負担金   | 要介護認定者の地域密着型介護サービスに係る保険給付費   | 1,275,491 | 1,375,406 | △99,915 |
| 特例地域密着型介護サービス給付費負担金 | 要介護認定者の特例地域密着型介護サービスに係る保険給付費 | 1         | 1         | 0       |



(単位：千円)

| 本年度の財源内訳  |   | 節区分     | 金額                 | 事項別<br>明細書の<br>ページ |
|---|---|---------|--------------------|--------------------|
| 特定財源  | 一般財源  |         |                    |                    |
| (その他)<br>介護給付費交付金<br>介護給付費繰入金   | 712,068<br>329,664                                  |         |                    |                    |
|   |   | 1       | 19 負担金、補助及び<br>交付金 | 1<br>241           |
| (国庫支出金)<br>介護給付費負担金<br>調整交付金(介護給付費分)<br>(県支出金)<br>介護給付費負担金<br>(その他)<br>介護給付費交付金<br>介護給付費繰入金 | 396,571<br>132,190<br>462,666<br>713,828<br>330,476 | 608,078 | 19 負担金、補助及び<br>交付金 | 2,643,809<br>241   |
|   |   | 1       | 19 負担金、補助及び<br>交付金 | 1<br>241           |
| (国庫支出金)<br>介護給付費負担金<br>調整交付金(介護給付費分)<br>(県支出金)<br>介護給付費負担金<br>(その他)<br>介護給付費交付金<br>介護給付費繰入金 | 1,463<br>365<br>914<br>1,975<br>914                 | 1,684   | 19 負担金、補助及び<br>交付金 | 7,315<br>241       |
| (国庫支出金)<br>介護給付費負担金<br>調整交付金(介護給付費分)<br>(県支出金)<br>介護給付費負担金<br>(その他)<br>介護給付費交付金<br>介護給付費繰入金 | 2,755<br>688<br>1,722<br>3,719<br>1,722             | 3,170   | 19 負担金、補助及び<br>交付金 | 13,776<br>243      |
| (国庫支出金)<br>介護給付費負担金<br>調整交付金(介護給付費分)<br>(県支出金)<br>介護給付費負担金<br>(その他)<br>介護給付費交付金<br>介護給付費繰入金 | 57,645<br>14,411<br>36,028<br>77,820<br>36,028      | 66,293  | 19 負担金、補助及び<br>交付金 | 288,225<br>243     |
|   |   | 1       | 19 負担金、補助及び<br>交付金 | 1<br>243           |
| (国庫支出金)<br>介護給付費負担金<br>調整交付金(介護給付費分)<br>(県支出金)<br>介護給付費負担金<br>(その他)<br>介護給付費交付金<br>介護給付費繰入金 | 255,098<br>63,774<br>159,436<br>344,382<br>159,436  | 293,365 | 19 負担金、補助及び<br>交付金 | 1,275,491<br>243   |
|   |   | 1       | 19 負担金、補助及び<br>交付金 | 1<br>243           |

## (款) 2 保険給付費

## (項) 2 介護予防サービス等諸費

## (目) 1 介護予防サービス給付費

| 事業名                   | 事業概要                           | 本年度     | 前年度     | 比較     |
|-----------------------|--------------------------------|---------|---------|--------|
| 介護予防サービス給付費負担金        | 要支援認定者の介護予防サービスに係る保険給付費        | 127,069 | 116,808 | 10,261 |
| 特例介護予防サービス給付費負担金      | 要支援認定者の特例介護予防サービスに係る保険給付費      | 1       | 1       | 0      |
| 介護予防福祉用具購入給付費負担金      | 要支援認定者の介護予防福祉用具購入に係る保険給付費      | 2,423   | 2,441   | △18    |
| 介護予防住宅改修給付費負担金        | 要支援認定者の介護予防住宅改修に係る保険給付費        | 4,480   | 12,793  | △8,313 |
| 介護予防サービス計画給付費負担金      | 要支援認定者の介護予防サービス計画に係る保険給付費      | 23,483  | 21,332  | 2,151  |
| 特例介護予防サービス計画給付費負担金    | 要支援認定者の特例介護予防サービス計画に係る保険給付費    | 1       | 1       | 0      |
| 地域密着型介護予防サービス給付費負担金   | 要支援認定者の地域密着型介護予防サービスに係る保険給付費   | 9,131   | 17,636  | △8,505 |
| 特例地域密着型介護予防サービス給付費負担金 | 要支援認定者の特例地域密着型介護予防サービスに係る保険給付費 | 1       | 1       | 0      |

(単位：千円)

| 本年度の財源内訳      |        | 節区分                | 金額      | 事項別<br>明細書の<br>ページ |
|---------------|--------|--------------------|---------|--------------------|
| 特定財源          | 一般財源   |                    |         |                    |
| (国庫支出金)       |        | 19 負担金、補助及び<br>交付金 | 127,069 | 243                |
| 介護給付費負担金      | 23,083 |                    |         |                    |
| 調整交付金(介護給付費分) | 6,353  |                    |         |                    |
| (県支出金)        |        |                    |         |                    |
| 介護給付費負担金      | 18,213 |                    |         |                    |
| (その他)         |        |                    |         |                    |
| 介護給付費交付金      | 34,307 |                    |         |                    |
| 介護給付費繰入金      | 15,883 |                    |         |                    |
|               | 1      | 19 負担金、補助及び<br>交付金 | 1       | 243                |
| (国庫支出金)       |        | 19 負担金、補助及び<br>交付金 | 2,423   | 243                |
| 介護給付費負担金      | 484    |                    |         |                    |
| 調整交付金(介護給付費分) | 121    |                    |         |                    |
| (県支出金)        |        |                    |         |                    |
| 介護給付費負担金      | 302    |                    |         |                    |
| (その他)         |        |                    |         |                    |
| 介護給付費交付金      | 654    |                    |         |                    |
| 介護給付費繰入金      | 302    |                    |         |                    |
| (国庫支出金)       |        | 19 負担金、補助及び<br>交付金 | 4,480   | 243                |
| 介護給付費負担金      | 896    |                    |         |                    |
| 調整交付金(介護給付費分) | 224    |                    |         |                    |
| (県支出金)        |        |                    |         |                    |
| 介護給付費負担金      | 560    |                    |         |                    |
| (その他)         |        |                    |         |                    |
| 介護給付費交付金      | 1,209  |                    |         |                    |
| 介護給付費繰入金      | 560    |                    |         |                    |
| (国庫支出金)       |        | 19 負担金、補助及び<br>交付金 | 23,483  | 243                |
| 介護給付費負担金      | 4,696  |                    |         |                    |
| 調整交付金(介護給付費分) | 1,174  |                    |         |                    |
| (県支出金)        |        |                    |         |                    |
| 介護給付費負担金      | 2,935  |                    |         |                    |
| (その他)         |        |                    |         |                    |
| 介護給付費交付金      | 6,340  |                    |         |                    |
| 介護給付費繰入金      | 2,935  |                    |         |                    |
|               | 1      | 19 負担金、補助及び<br>交付金 | 1       | 243                |
| (国庫支出金)       |        | 19 負担金、補助及び<br>交付金 | 9,131   | 243                |
| 介護給付費負担金      | 1,826  |                    |         |                    |
| 調整交付金(介護給付費分) | 456    |                    |         |                    |
| (県支出金)        |        |                    |         |                    |
| 介護給付費負担金      | 1,141  |                    |         |                    |
| (その他)         |        |                    |         |                    |
| 介護給付費交付金      | 2,465  |                    |         |                    |
| 介護給付費繰入金      | 1,141  |                    |         |                    |
|               | 1      | 19 負担金、補助及び<br>交付金 | 1       | 243                |

(款) 2 保険給付費

(項) 3 高額介護サービス等費

(目) 1 高額介護サービス費

| 事業名          | 事業概要                 | 本年度     | 前年度     | 比較     |
|--------------|----------------------|---------|---------|--------|
| 高額介護サービス費負担金 | 要介護認定者に支給する高額介護サービス費 | 136,690 | 126,180 | 10,510 |

(款) 2 保険給付費

(項) 3 高額介護サービス等費

(目) 2 高額介護予防サービス費

| 事業名            | 事業概要                   | 本年度 | 前年度 | 比較  |
|----------------|------------------------|-----|-----|-----|
| 高額介護予防サービス費負担金 | 要支援認定者に支給する高額介護予防サービス費 | 600 | 200 | 400 |

(款) 2 保険給付費

(項) 4 高額医療合算介護サービス等費

(目) 1 高額医療合算介護サービス費

| 事業名              | 事業概要                     | 本年度    | 前年度    | 比較    |
|------------------|--------------------------|--------|--------|-------|
| 高額医療合算介護サービス費負担金 | 要介護認定者に支給する高額医療合算介護サービス費 | 16,797 | 12,984 | 3,813 |

(款) 2 保険給付費

(項) 4 高額医療合算介護サービス等費

(目) 2 高額医療合算介護予防サービス費

| 事業名                | 事業概要                       | 本年度 | 前年度 | 比較 |
|--------------------|----------------------------|-----|-----|----|
| 高額医療合算介護予防サービス費負担金 | 要支援認定者に支給する高額医療合算介護予防サービス費 | 100 | 100 | 0  |

(単位：千円)

| 本年度の財源内訳      |        | 節区分                | 金額      | 事項別<br>明細書の<br>ページ |
|---------------|--------|--------------------|---------|--------------------|
| 特定財源          | 一般財源   |                    |         |                    |
| (国庫支出金)       |        | 19 負担金、補助及び<br>交付金 | 136,690 | 243                |
| 介護給付費負担金      | 27,338 |                    |         |                    |
| 調整交付金(介護給付費分) | 6,834  |                    |         |                    |
| (県支出金)        |        |                    |         |                    |
| 介護給付費負担金      | 17,086 |                    |         |                    |
| (その他)         |        |                    |         |                    |
| 介護給付費交付金      | 36,906 |                    |         |                    |
| 介護給付費繰入金      | 17,086 |                    |         |                    |

(単位：千円)

| 本年度の財源内訳      |      | 節区分                | 金額  | 事項別<br>明細書の<br>ページ |
|---------------|------|--------------------|-----|--------------------|
| 特定財源          | 一般財源 |                    |     |                    |
| (国庫支出金)       |      | 19 負担金、補助及び<br>交付金 | 600 | 243                |
| 介護給付費負担金      | 120  |                    |     |                    |
| 調整交付金(介護給付費分) | 30   |                    |     |                    |
| (県支出金)        |      |                    |     |                    |
| 介護給付費負担金      | 75   |                    |     |                    |
| (その他)         |      |                    |     |                    |
| 介護給付費交付金      | 162  |                    |     |                    |
| 介護給付費繰入金      | 75   |                    |     |                    |

(単位：千円)

| 本年度の財源内訳      |       | 節区分                | 金額     | 事項別<br>明細書の<br>ページ |
|---------------|-------|--------------------|--------|--------------------|
| 特定財源          | 一般財源  |                    |        |                    |
| (国庫支出金)       |       | 19 負担金、補助及び<br>交付金 | 16,797 | 243                |
| 介護給付費負担金      | 3,359 |                    |        |                    |
| 調整交付金(介護給付費分) | 839   |                    |        |                    |
| (県支出金)        |       |                    |        |                    |
| 介護給付費負担金      | 2,099 |                    |        |                    |
| (その他)         |       |                    |        |                    |
| 介護給付費交付金      | 4,535 |                    |        |                    |
| 介護給付費繰入金      | 2,099 |                    |        |                    |

(単位：千円)

| 本年度の財源内訳      |      | 節区分                | 金額  | 事項別<br>明細書の<br>ページ |
|---------------|------|--------------------|-----|--------------------|
| 特定財源          | 一般財源 |                    |     |                    |
| (国庫支出金)       |      | 19 負担金、補助及び<br>交付金 | 100 | 243                |
| 介護給付費負担金      | 20   |                    |     |                    |
| 調整交付金(介護給付費分) | 5    |                    |     |                    |
| (県支出金)        |      |                    |     |                    |
| 介護給付費負担金      | 12   |                    |     |                    |
| (その他)         |      |                    |     |                    |
| 介護給付費交付金      | 27   |                    |     |                    |
| 介護給付費繰入金      | 12   |                    |     |                    |

(款) 2 保険給付費 (項) 5 特定入所者介護サービス等費 (目) 1 特定入所者介護サービス費

| 事業名             | 事業概要                                     | 本年度     | 前年度     | 比較      |
|-----------------|--|---------|---------|---------|
| 特定入所者介護サービス費負担金 | 低所得の要介護認定者が施設サービスを利用したときの居住費及び食費に係る補足給付費 | 210,914 | 228,399 | △17,485 |

(款) 2 保険給付費 (項) 5 特定入所者介護サービス等費 (目) 2 特例特定入所者介護サービス費

| 事業名               | 事業概要                         | 本年度 | 前年度 | 比較 |
|-------------------|------------------------------|-----|-----|----|
| 特例特定入所者介護サービス費負担金 | 要介護認定者の特例特定入所者介護サービスに係る保険給付費 | 1   | 1   | 0  |

(款) 2 保険給付費 (項) 5 特定入所者介護サービス等費 (目) 3 特定入所者介護予防サービス費

| 事業名               | 事業概要                                     | 本年度 | 前年度 | 比較  |
|-------------------|--|-----|-----|-----|
| 特定入所者介護予防サービス費負担金 | 低所得の要支援認定者が施設サービスを利用したときの居住費及び食費に係る補足給付費 | 300 | 200 | 100 |

(款) 2 保険給付費 (項) 5 特定入所者介護サービス等費 (目) 4 特例特定入所者介護予防サービス費

| 事業名                 | 事業概要                         | 本年度 | 前年度 | 比較 |
|---------------------|------------------------------|-----|-----|----|
| 特例特定入所者介護予防サービス費負担金 | 要支援認定者の特例特定入所者介護サービスに係る保険給付費 | 1   | 1   | 0  |

(款) 2 保険給付費 (項) 6 その他諸費 (目) 1 審査支払手数料

| 事業名     | 事業概要                                   | 本年度   | 前年度   | 比較  |
|---------|--|-------|-------|-----|
| 審査支払手数料 | 介護給付費明細書の審査及び介護サービス事業者への介護報酬の支払いに係る手数料 | 4,686 | 4,704 | △18 |

(単位：千円)

| 本年度の財源内訳      |        | 節区分                | 金額      | 事項別<br>明細書の<br>ページ |
|---------------|--------|--------------------|---------|--------------------|
| 特定財源          | 一般財源   |                    |         |                    |
| (国庫支出金)       |        | 19 負担金、補助及び<br>交付金 | 210,914 | 243                |
| 介護給付費負担金      | 32,138 |                    |         |                    |
| 調整交付金(介護給付費分) | 10,545 |                    |         |                    |
| (県支出金)        |        |                    |         |                    |
| 介護給付費負担金      | 36,408 |                    |         |                    |
| (その他)         |        |                    |         |                    |
| 介護給付費交付金      | 56,946 |                    |         |                    |
| 介護給付費繰入金      | 26,364 |                    |         |                    |
|               | 48,513 |                    |         |                    |

(単位：千円)

| 本年度の財源内訳 |      | 節区分                | 金額 | 事項別<br>明細書の<br>ページ |
|----------|------|--------------------|----|--------------------|
| 特定財源     | 一般財源 |                    |    |                    |
|          | 1    | 19 負担金、補助及び<br>交付金 | 1  | 245                |

(単位：千円)

| 本年度の財源内訳      |      | 節区分                | 金額  | 事項別<br>明細書の<br>ページ |
|---------------|------|--------------------|-----|--------------------|
| 特定財源          | 一般財源 |                    |     |                    |
| (国庫支出金)       |      | 19 負担金、補助及び<br>交付金 | 300 | 245                |
| 介護給付費負担金      | 60   |                    |     |                    |
| 調整交付金(介護給付費分) | 15   |                    |     |                    |
| (県支出金)        |      |                    |     |                    |
| 介護給付費負担金      | 37   |                    |     |                    |
| (その他)         |      |                    |     |                    |
| 介護給付費交付金      | 81   |                    |     |                    |
| 介護給付費繰入金      | 37   |                    |     |                    |
|               | 70   |                    |     |                    |

(単位：千円)

| 本年度の財源内訳 |      | 節区分                | 金額 | 事項別<br>明細書の<br>ページ |
|----------|------|--------------------|----|--------------------|
| 特定財源     | 一般財源 |                    |    |                    |
|          | 1    | 19 負担金、補助及び<br>交付金 | 1  | 245                |

(単位：千円)

| 本年度の財源内訳      |       | 節区分    | 金額    | 事項別<br>明細書の<br>ページ |
|---------------|-------|--------|-------|--------------------|
| 特定財源          | 一般財源  |        |       |                    |
| (国庫支出金)       |       | 12 役務費 | 4,686 | 245                |
| 介護給付費負担金      | 937   |        |       |                    |
| 調整交付金(介護給付費分) | 234   |        |       |                    |
| (県支出金)        |       |        |       |                    |
| 介護給付費負担金      | 585   |        |       |                    |
| (その他)         |       |        |       |                    |
| 介護給付費交付金      | 1,265 |        |       |                    |
| 介護給付費繰入金      | 585   |        |       |                    |
|               | 1,080 |        |       |                    |

## (款) 3 基金積立金

## (項) 1 基金積立金

## (目) 1 保険給付等支払準備基金積立金

| 事業名            | 事業概要                   | 本年度 | 前年度 | 比較  |
|----------------|------------------------|-----|-----|-----|
| 保険給付等支払準備基金積立金 | 保険給付等支払準備基金に係る預金利子の積立て | 594 | 328 | 266 |

## (款) 4 地域支援事業費

## (項) 1 介護予防・生活支援サービス事業費

## (目) 1 介護予防・生活支援サービス事業費

| 事業名          | 事業概要   | 本年度     | 前年度     | 比較      |
|--------------|--|---------|---------|---------|
| 総合事業訪問介護     | 介護予防・生活支援サービス事業対象者及び要支援認定者の総合事業訪問介護に係る支給費                  | 31,824  | 31,416  | 408     |
| 生活支援員派遣事業    | 介護予防・生活支援サービス事業対象者及び要支援認定者を対象に日常生活の支援及び指導を行う生活支援員の派遣に要する経費 | 3,860   | 3,860   | 0       |
| 訪問型介護予防指導事業  | 介護予防・生活支援サービス事業対象者及び要支援認定者を対象とした訪問による運動機能向上指導等に要する経費       | 60      | 150     | △90     |
| 自立生活支援事業     | 介護予防・生活支援サービス事業対象者及び要支援認定者を対象に行う洗濯・掃除等の軽易な日常生活の支援に要する経費    | 3,242   | 3,604   | △362    |
| 総合事業通所介護     | 介護予防・生活支援サービス事業対象者及び要支援認定者の総合事業通所介護に係る支給費                  | 157,709 | 191,268 | △33,559 |
| おでかけデイサービス事業 | 介護予防・生活支援サービス事業対象者及び要支援認定者を対象とした人員基準等を緩和した通所サービスに係る支給費     | 40,260  | 28,877  | 11,383  |



(単位：千円)

| 本年度の財源内訳               |      | 節区分    | 金額  | 事項別<br>明細書の<br>ページ |
|------------------------|------|--------|-----|--------------------|
| 特定財源                   | 一般財源 |        |     |                    |
| (その他)<br>保険給付等支払準備基金利子 | 594  | 25 積立金 | 594 | 245                |

(単位：千円)

| 本年度の財源内訳  |        | 節区分                | 金額          | 事項別<br>明細書の<br>ページ |
|---|--------|--------------------|-------------|--------------------|
| 特定財源  | 一般財源   |                    |             |                    |
| (国庫支出金)<br>地域支援事業交付金 3,513<br>調整交付金(地域支援事業費分) 878<br>(県支出金)<br>地域支援事業交付金 2,195<br>(その他)<br>地域支援事業交付金 4,742<br>地域支援事業費繰入金 2,195            | 18,301 | 19 負担金、補助及び<br>交付金 | 31,824      | 245                |
| (国庫支出金)<br>地域支援事業交付金 384<br>調整交付金(地域支援事業費分) 96<br>(県支出金)<br>地域支援事業交付金 240<br>(その他)<br>地域支援事業交付金 518<br>地域支援事業費繰入金 240<br>生活支援員派遣事業利用料 384 | 1,998  | 12 役務費<br>13 委託料   | 20<br>3,840 | 245                |
| (国庫支出金)<br>地域支援事業交付金 7<br>調整交付金(地域支援事業費分) 2<br>(県支出金)<br>地域支援事業交付金 4<br>(その他)<br>地域支援事業交付金 9<br>地域支援事業費繰入金 4                              | 34     | 8 報償費<br>11 需用費    | 40<br>20    | 245                |
| (国庫支出金)<br>地域支援事業交付金 310<br>調整交付金(地域支援事業費分) 78<br>(県支出金)<br>地域支援事業交付金 194<br>(その他)<br>地域支援事業交付金 419<br>地域支援事業費繰入金 194<br>自立生活支援事業利用料 432  | 1,615  | 12 役務費<br>13 委託料   | 30<br>3,212 | 245                |
| (国庫支出金)<br>地域支援事業交付金 17,408<br>調整交付金(地域支援事業費分) 4,351<br>(県支出金)<br>地域支援事業交付金 10,879<br>(その他)<br>地域支援事業交付金 23,501<br>地域支援事業費繰入金 10,879      | 90,691 | 19 負担金、補助及び<br>交付金 | 157,709     | 245                |
| (国庫支出金)<br>地域支援事業交付金 4,444<br>調整交付金(地域支援事業費分) 1,111   | 23,150 | 19 負担金、補助及び<br>交付金 | 40,260      | 245                |

## (款) 4 地域支援事業費

## (項) 1 介護予防・生活支援サービス事業費

## (目) 1 介護予防・生活支援サービス事業費

| 事業名                | 事業概要   | 本年度   | 前年度   | 比較  |
|--------------------|--|-------|-------|-----|
| げんき教室事業            | 介護予防・生活支援サービス事業対象者及び要支援認定者を対象とした通所による運動機能向上指導等に要する経費 | 9,319 | 9,406 | △87 |
| 高額総合事業サービス費負担金     | 介護予防・生活支援サービス事業対象者及び要支援認定者に支給する高額総合事業サービス費           | 300   | 200   | 100 |
| 高額医療合算総合事業サービス費負担金 | 介護予防・生活支援サービス事業対象者及び要支援認定者に支給する高額医療合算総合事業サービス費       | 370   | 300   | 70  |

## (款) 4 地域支援事業費

## (項) 1 介護予防・生活支援サービス事業費

## (目) 2 介護予防ケアマネジメント事業費

| 事業名            | 事業概要   | 本年度    | 前年度    | 比較     |
|----------------|--|--------|--------|--------|
| 介護予防ケアマネジメント事業 | 介護予防・生活支援サービス事業対象者及び要支援認定者を対象としたケアプラン作成等のケアマネジメントの実施に要する経費 | 48,796 | 49,987 | △1,191 |

## (款) 4 地域支援事業費

## (項) 2 一般介護予防事業費

## (目) 1 一般介護予防事業費

| 事業名 | 事業概要                                   | 本年度   | 前年度   | 比較   |
|-----|--|-------|-------|------|
| 嘱託員 | 一般介護予防事業費嘱託員3人の給与費<br>・事務員1人<br>・看護師2人 | 6,895 | 7,435 | △540 |

(単位：千円)

| 本年度の財源内訳        |       | 節区分                | 金額    | 事項別<br>明細書の<br>ページ |
|-----------------|-------|--------------------|-------|--------------------|
| 特定財源            | 一般財源  |                    |       |                    |
| (県支出金)          |       |                    |       |                    |
| 地域支援事業交付金       | 2,778 |                    |       |                    |
| (その他)           |       |                    |       |                    |
| 地域支援事業交付金       | 5,999 |                    |       |                    |
| 地域支援事業費繰入金      | 2,778 |                    |       |                    |
| (国庫支出金)         | 4,762 | 9 旅費               | 4     | 245                |
| 地域支援事業交付金       | 969   | 11 需用費             | 18    |                    |
| 調整交付金(地域支援事業費分) | 242   | 12 役務費             | 33    |                    |
| (県支出金)          |       | 13 委託料             | 9,264 |                    |
| 地域支援事業交付金       | 606   |                    |       |                    |
| (その他)           |       |                    |       |                    |
| 地域支援事業交付金       | 1,308 |                    |       |                    |
| 地域支援事業費繰入金      | 606   |                    |       |                    |
| げんき教室事業利用料      | 826   |                    |       |                    |
| (国庫支出金)         | 172   | 19 負担金、補助及び<br>交付金 | 300   | 245                |
| 地域支援事業交付金       | 33    |                    |       |                    |
| 調整交付金(地域支援事業費分) | 8     |                    |       |                    |
| (県支出金)          |       |                    |       |                    |
| 地域支援事業交付金       | 21    |                    |       |                    |
| (その他)           |       |                    |       |                    |
| 地域支援事業交付金       | 45    |                    |       |                    |
| 地域支援事業費繰入金      | 21    |                    |       |                    |
| (国庫支出金)         | 212   | 19 負担金、補助及び<br>交付金 | 370   | 245                |
| 地域支援事業交付金       | 41    |                    |       |                    |
| 調整交付金(地域支援事業費分) | 10    |                    |       |                    |
| (県支出金)          |       |                    |       |                    |
| 地域支援事業交付金       | 26    |                    |       |                    |
| (その他)           |       |                    |       |                    |
| 地域支援事業交付金       | 55    |                    |       |                    |
| 地域支援事業費繰入金      | 26    |                    |       |                    |

(単位：千円)

| 本年度の財源内訳        |        | 節区分                | 金額     | 事項別<br>明細書の<br>ページ |
|-----------------|--------|--------------------|--------|--------------------|
| 特定財源            | 一般財源   |                    |        |                    |
| (国庫支出金)         | 28,060 | 19 負担金、補助及び<br>交付金 | 48,796 | 245                |
| 地域支援事業交付金       | 5,386  |                    |        |                    |
| 調整交付金(地域支援事業費分) | 1,347  |                    |        |                    |
| (県支出金)          |        |                    |        |                    |
| 地域支援事業交付金       | 3,366  |                    |        |                    |
| (その他)           |        |                    |        |                    |
| 地域支援事業交付金       | 7,271  |                    |        |                    |
| 地域支援事業費繰入金      | 3,366  |                    |        |                    |

(単位：千円)

| 本年度の財源内訳        |       | 節区分   | 金額    | 事項別<br>明細書の<br>ページ |
|-----------------|-------|-------|-------|--------------------|
| 特定財源            | 一般財源  |       |       |                    |
| (国庫支出金)         | 3,964 | 1 報酬  | 5,921 | 247                |
| 地域支援事業交付金       | 761   | 4 共済費 | 974   |                    |
| 調整交付金(地域支援事業費分) | 190   |       |       |                    |

## (款) 4 地域支援事業費

## (項) 2 一般介護予防事業費

## (目) 1 一般介護予防事業費

| 事業名         | 事業概要  | 本年度   | 前年度   | 比較     |
|-------------|---|-------|-------|--------|
| 介護予防把握事業    | 要支援・要介護を受けていない65歳以上の高齢者を対象とした日常生活における心身機能の低下の把握に要する経費 | 743   | 2,196 | △1,453 |
| 介護予防普及啓発事業  | 介護予防の啓発及び知識の普及等に要する経費                                 | 407   | 2,762 | △2,355 |
| 認知症予防普及啓発事業 | 認知症予防の啓発及び知識の普及等に要する経費                                | 449   | 775   | △326   |
| 地域ふれあい事業    | 介護予防を目的として地域のボランティアが主体となって行うふれあい事業に要する経費              | 3,795 | 3,800 | △5     |
| パワーリハビリ教室事業 | 介護予防のための体カトレーニング教室の実施に要する経費                           | 2,440 | 0     | 2,440  |
| 居場所づくり事業    | 高齢者等が集まり、交流することによって互いに見守り合うことを目的とした居場所の開設に要する経費       | 2,004 | 2,605 | △601   |

(単位：千円)

| 本年度の財源内訳  |       | 節区分   | 金額                                     | 事項別<br>明細書の<br>ページ |
|---|-------|---|--|--------------------|
| 特定財源  | 一般財源  |   |  |                    |
| (県支出金)<br>地域支援事業交付金 476<br>(その他)<br>地域支援事業交付金 1,028<br>地域支援事業費繰入金 476   |       |   |  |                    |
| (国庫支出金)<br>地域支援事業交付金 82<br>調整交付金(地域支援事業費分) 21<br>(県支出金)<br>地域支援事業交付金 51<br>(その他)<br>地域支援事業交付金 111<br>地域支援事業費繰入金 51                        | 427   | 11 需用費<br>12 役務費<br>13 委託料<br>14 使用料及び賃借料                               | 136<br>42<br>292<br>273                | 247                |
| (国庫支出金)<br>地域支援事業交付金 42<br>調整交付金(地域支援事業費分) 10<br>(県支出金)<br>地域支援事業交付金 26<br>(その他)<br>地域支援事業交付金 56<br>地域支援事業費繰入金 26<br>介護予防講座受講料 30         | 217   | 8 報償費<br>9 旅費<br>13 委託料   | 100<br>2<br>305                        | 247                |
| (国庫支出金)<br>地域支援事業交付金 50<br>調整交付金(地域支援事業費分) 12<br>(県支出金)<br>地域支援事業交付金 31<br>(その他)<br>地域支援事業交付金 67<br>地域支援事業費繰入金 31                         | 258   | 8 報償費<br>9 旅費<br>11 需用費<br>12 役務費<br>14 使用料及び賃借料<br>19 負担金、補助及び<br>交付金  | 100<br>17<br>59<br>249<br>11<br>13     | 247                |
| (国庫支出金)<br>地域支援事業交付金 419<br>調整交付金(地域支援事業費分) 105<br>(県支出金)<br>地域支援事業交付金 262<br>(その他)<br>地域支援事業交付金 566<br>地域支援事業費繰入金 262                    | 2,181 | 8 報償費<br>13 委託料   | 120<br>3,675                           | 247                |
| (国庫支出金)<br>地域支援事業交付金 107<br>調整交付金(地域支援事業費分) 27<br>(県支出金)<br>地域支援事業交付金 67<br>(その他)<br>地域支援事業交付金 145<br>地域支援事業費繰入金 67<br>パワーリハビリ教室受講料 1,467 | 560   | 9 旅費<br>11 需用費<br>12 役務費<br>13 委託料<br>14 使用料及び賃借料<br>19 負担金、補助及び<br>交付金 | 17<br>222<br>319<br>1,747<br>118<br>17 | 247                |
| (国庫支出金)<br>地域支援事業交付金 221<br>調整交付金(地域支援事業費分) 55<br>(県支出金)<br>地域支援事業交付金 138   | 1,153 | 11 需用費<br>12 役務費<br>19 負担金、補助及び<br>交付金                                  | 2<br>2<br>2,000                        | 247                |

## (款) 4 地域支援事業費

## (項) 2 一般介護予防事業費

## (目) 1 一般介護予防事業費

| 事業名                | 事業概要   | 本年度   | 前年度 | 比較    |
|--------------------|--|-------|-----|-------|
| シニアトレーニング指導員養成講座事業 | パワーリハビリ教室事業で活動するボランティアの養成及び支援等に要する経費                             | 238   | 0   | 238   |
| しまトレ推進事業           | 【新規事業】<br>地域住民が主体となって実施する体操教室の普及に要する経費                           | 2,306 | 0   | 2,306 |
| 地域リハビリテーション活動支援事業  | 適正な介護サービス内容や量を第三者の視点から助言するためにケアマネジメント時や地域ケア会議等へリハビリ専門職を派遣するための経費 | 5,201 | 243 | 4,958 |

## (款) 4 地域支援事業費

## (項) 3 包括的支援事業・任意事業費

## (目) 1 包括的支援事業費

| 事業名            | 事業概要                                     | 本年度     | 前年度     | 比較     |
|----------------|--|---------|---------|--------|
| 地域包括支援センター運営事業 | 市内6か所の地域包括支援センターの運営に要する経費                | 132,296 | 132,192 | 104    |
| 認知症施策推進事業      | 認知症対策検討委員会の開催及び認知症施策に要する経費               | 365     | 301     | 64     |
| 認知症初期集中支援事業    | 認知症の早期診断及び早期対応を支援する認知症初期集中支援チームの運営に要する経費 | 647     | 2,224   | △1,577 |

(単位：千円)

| 本年度の財源内訳   |       | 節区分   | 金額 | 事項別<br>明細書の<br>ページ |
|--|-------|---|----|--------------------|
| 特定財源   | 一般財源  |   |    |                    |
| (その他)<br>地域支援事業交付金 299<br>地域支援事業費繰入金 138   |       |   |    |                    |
| (国庫支出金)<br>地域支援事業交付金 24<br>調整交付金(地域支援事業費分) 6<br>(県支出金)<br>地域支援事業交付金 15<br>(その他)<br>地域支援事業交付金 32<br>地域支援事業費繰入金 15<br>シニアトレーニング指導員養成講座受講料 21 | 125   | 8 報償費 195<br>11 需用費 24<br>12 役務費 7<br>14 使用料及び賃借料 12            |    | 247                |
| (国庫支出金)<br>地域支援事業交付金 255<br>調整交付金(地域支援事業費分) 64<br>(県支出金)<br>地域支援事業交付金 159<br>(その他)<br>地域支援事業交付金 344<br>地域支援事業費繰入金 159                      | 1,325 | 8 報償費 10<br>11 需用費 465<br>12 役務費 31<br>19 負担金、補助及び<br>交付金 1,800 |    | 247                |
| (国庫支出金)<br>地域支援事業交付金 574<br>調整交付金(地域支援事業費分) 144<br>(県支出金)<br>地域支援事業交付金 359<br>(その他)<br>地域支援事業交付金 775<br>地域支援事業費繰入金 359                     | 2,990 | 13 委託料 5,164<br>14 使用料及び賃借料 37                                  |    | 247                |

(単位：千円)

| 本年度の財源内訳  |        | 節区分  | 金額 | 事項別<br>明細書の<br>ページ |
|---|--------|--|----|--------------------|
| 特定財源  | 一般財源   |  |    |                    |
| (国庫支出金)<br>地域支援事業交付金 50,933<br>(県支出金)<br>地域支援事業交付金 25,466<br>(その他)<br>地域支援事業費繰入金 25,466 | 30,431 | 8 報償費 195<br>11 需用費 10<br>12 役務費 19<br>13 委託料 132,000<br>18 備品購入費 72 |    | 247                |
| (国庫支出金)<br>地域支援事業交付金 141<br>(県支出金)<br>地域支援事業交付金 70<br>(その他)<br>地域支援事業費繰入金 70            | 84     | 8 報償費 223<br>9 旅費 72<br>11 需用費 62<br>12 役務費 8                        |    | 247                |
| (国庫支出金)<br>地域支援事業交付金 249<br>(県支出金)<br>地域支援事業交付金 125<br>(その他)<br>地域支援事業費繰入金 125          | 148    | 8 報償費 13<br>9 旅費 34<br>13 委託料 600                                    |    | 247                |

## (款) 4 地域支援事業費

## (項) 3 包括的支援事業・任意事業費 (目) 1 包括的支援事業費

| 事業名           | 事業概要  | 本年度   | 前年度   | 比較   |
|---------------|---|-------|-------|------|
| 在宅医療・介護連携推進事業 | 在宅医療・介護連携を促進するための相談窓口の設置及び多職種合同研修会の開催等に要する経費  | 2,321 | 2,984 | △663 |
| 生活支援体制整備事業    | 高齢者の社会参加と地域における支え合いの体制づくりに要する経費   | 3,159 | 3,066 | 93   |
| 地域ケア会議推進事業    | 高齢者に係る地域の共通課題を共有し、問題解決を図るため開催する各種地域ケア会議に要する経費<br>・地域ケア会議<br>・自立支援型地域ケア会議<br>・小地域ケア会議 など | 1,679 | 1,591 | 88   |

## (款) 4 地域支援事業費

## (項) 3 包括的支援事業・任意事業費 (目) 2 任意事業費

| 事業名          | 事業概要  | 本年度    | 前年度    | 比較     |
|--------------|---|--------|--------|--------|
| 介護給付等費用適正化事業 | 介護保険制度による介護サービス利用状況を記載した介護給付費通知書の送付に要する経費             | 1,208  | 985    | 223    |
| 家族介護用品支給事業   | 在宅の寝たきり等高齢者を介護する家族に対する介護用品の支給に要する経費<br>・支給金額 月額3,000円 | 19,154 | 21,333 | △2,179 |
| 家族介護者交流事業    | 家族介護者の心身のリフレッシュ及び介護知識修得のための交流事業に要する経費                 | 1,000  | 1,000  | 0      |
| 成年後見制度利用支援事業 | 成年後見制度の申立て等の費用に対する助成及び制度啓発に要する経費                      | 4,521  | 4,581  | △60    |
| 介護保険住宅改修支援事業 | 介護保険給付の対象となる住宅改修の理由書作成に要する経費                          | 54     | 83     | △29    |



(単位：千円)

| 本年度の財源内訳   |       | 節区分                | 金額    | 事項別<br>明細書の<br>ページ |
|------------|-------|--------------------|-------|--------------------|
| 特定財源       | 一般財源  |                    |       |                    |
| (国庫支出金)    |       | 8 報償費              | 100   | 247                |
| 地域支援事業交付金  | 894   | 9 旅費               | 59    |                    |
| (県支出金)     |       | 11 需用費             | 251   |                    |
| 地域支援事業交付金  | 447   | 12 役務費             | 74    |                    |
| (その他)      |       | 13 委託料             | 1,806 |                    |
| 地域支援事業費繰入金 | 447   | 14 使用料及び賃借料        | 31    |                    |
| (国庫支出金)    |       | 9 旅費               | 7     | 247                |
| 地域支援事業交付金  | 1,216 | 11 需用費             | 78    |                    |
| (県支出金)     |       | 12 役務費             | 33    |                    |
| 地域支援事業交付金  | 608   | 13 委託料             | 3,041 |                    |
| (その他)      |       |                    |       | 247                |
| 地域支援事業費繰入金 | 608   |                    |       |                    |
| (国庫支出金)    |       | 8 報償費              | 1,078 |                    |
| 地域支援事業交付金  | 646   | 9 旅費               | 34    |                    |
| (県支出金)     |       | 11 需用費             | 36    |                    |
| 地域支援事業交付金  | 323   | 12 役務費             | 39    |                    |
| (その他)      |       | 13 委託料             | 477   |                    |
| 地域支援事業費繰入金 | 323   | 19 負担金、補助及び<br>交付金 | 15    |                    |

(単位：千円)

| 本年度の財源内訳          |       | 節区分         | 金額     | 事項別<br>明細書の<br>ページ |
|-------------------|-------|-------------|--------|--------------------|
| 特定財源              | 一般財源  |             |        |                    |
| (国庫支出金)           |       | 8 報償費       | 338    | 247                |
| 地域支援事業交付金         | 465   | 11 需用費      | 9      |                    |
| (県支出金)            |       | 12 役務費      | 848    |                    |
| 地域支援事業交付金         | 233   | 14 使用料及び賃借料 | 13     |                    |
| (その他)             |       |             |        |                    |
| 地域支援事業費繰入金        | 233   |             |        | 247                |
| (国庫支出金)           |       | 11 需用費      | 167    |                    |
| 地域支援事業交付金         | 7,374 | 12 役務費      | 267    |                    |
| (県支出金)            |       | 20 扶助費      | 18,720 |                    |
| 地域支援事業交付金         | 3,687 |             |        | 247                |
| (その他)             |       |             |        |                    |
| 地域支援事業費繰入金        | 3,687 |             |        |                    |
| (国庫支出金)           |       | 13 委託料      | 1,000  |                    |
| 地域支援事業交付金         | 385   |             |        | 247                |
| (県支出金)            |       |             |        |                    |
| 地域支援事業交付金         | 193   |             |        |                    |
| (その他)             |       |             |        |                    |
| 地域支援事業費繰入金        | 193   |             |        |                    |
| (国庫支出金)           |       | 8 報償費       | 50     |                    |
| 地域支援事業交付金         | 1,741 | 12 役務費      | 295    |                    |
| (県支出金)            |       | 20 扶助費      | 4,176  |                    |
| 地域支援事業交付金         | 870   |             |        | 247                |
| (その他)             |       |             |        |                    |
| 地域支援事業費繰入金        | 870   |             |        |                    |
| 成年後見制度審判請求費用自己負担金 | 1     |             |        |                    |
| (国庫支出金)           |       | 12 役務費      | 54     | 247                |
| 地域支援事業交付金         | 21    |             |        |                    |

## (款) 4 地域支援事業費

## (項) 3 包括的支援事業・任意事業費 (目) 2 任意事業費

| 事業名          | 事業概要   | 本年度    | 前年度    | 比較     |
|--------------|--|--------|--------|--------|
| 介護相談員派遣事業    | 市内介護保険事業所における介護サービスの質の向上を図るための介護相談員の派遣に要する経費 | 1,216  | 1,543  | △327   |
| 高齢者等配食サービス事業 | 調理が困難な高齢者等に対する栄養バランスのとれた食事の提供及び安否確認の実施に要する経費 | 21,100 | 22,398 | △1,298 |
| 認知症サポーター養成事業 | 認知症サポーター養成講座の開催に要する経費                        | 177    | 177    | 0      |

## (款) 4 地域支援事業費

## (項) 4 その他諸費

## (目) 1 審査支払手数料

| 事業名     | 事業概要                                     | 本年度   | 前年度   | 比較 |
|---------|--|-------|-------|----|
| 審査支払手数料 | 介護予防・日常生活支援総合事業費の請求明細書の審査及び支給費の支払いに係る手数料 | 1,148 | 1,061 | 87 |

## (款) 5 諸支出金

## (項) 1 償還金及び還付加算金

## (目) 1 第1号被保険者保険料還付金

| 事業名         | 事業概要                     | 本年度   | 前年度   | 比較 |
|-------------|--------------------------|-------|-------|----|
| 過年度過誤納付金還付金 | 第1号被保険者介護保険料の過年度更正に伴う還付金 | 1,800 | 1,800 | 0  |

## (款) 5 諸支出金

## (項) 1 償還金及び還付加算金

## (目) 2 第1号被保険者還付加算金

| 事業名          | 事業概要                       | 本年度 | 前年度 | 比較 |
|--------------|----------------------------|-----|-----|----|
| 第1号被保険者還付加算金 | 第1号被保険者介護保険料の過年度更正に伴う還付加算金 | 3   | 3   | 0  |

(単位：千円)

| 本年度の財源内訳                       |        | 節区分                | 金額     | 事項別<br>明細書の<br>ページ |
|--------------------------------|--------|--------------------|--------|--------------------|
| 特定財源                           | 一般財源   |                    |        |                    |
| (県支出金)<br>地域支援事業交付金<br>(その他)   | 10     |                    |        |                    |
| 地域支援事業費繰入金                     | 10     |                    |        |                    |
| (国庫支出金)<br>地域支援事業交付金<br>(県支出金) | 468    | 8 報償費              | 882    | 247                |
| 地域支援事業交付金<br>(その他)             | 234    | 9 旅費               | 127    |                    |
| 地域支援事業費繰入金                     | 234    | 11 需用費             | 92     |                    |
|                                |        | 12 役務費             | 25     |                    |
|                                |        | 19 負担金、補助及び<br>交付金 | 90     |                    |
| (国庫支出金)<br>地域支援事業交付金<br>(県支出金) | 3,889  | 13 委託料             | 21,100 | 247                |
| 地域支援事業交付金<br>(その他)             | 1,945  |                    |        |                    |
| 地域支援事業費繰入金                     | 1,945  |                    |        |                    |
| 配食サービス事業利用料                    | 10,998 |                    |        |                    |
| (国庫支出金)<br>地域支援事業交付金<br>(県支出金) | 68     | 11 需用費             | 173    | 247                |
| 地域支援事業交付金<br>(その他)             | 34     | 12 役務費             | 4      |                    |
| 地域支援事業費繰入金                     | 34     |                    |        |                    |

(単位：千円)

| 本年度の財源内訳  |      | 節区分    | 金額    | 事項別<br>明細書の<br>ページ |
|---|------|--------|-------|--------------------|
| 特定財源  | 一般財源 |        |       |                    |
| (国庫支出金)<br>地域支援事業交付金<br>調整交付金(地域支援事業費分)<br>(県支出金) | 127  | 12 役務費 | 1,148 | 249                |
| 地域支援事業交付金<br>(その他)                                | 32   |        |       |                    |
| 地域支援事業交付金   | 79   |        |       |                    |
| 地域支援事業交付金   | 171  |        |       |                    |
| 地域支援事業費繰入金  | 79   |        |       |                    |

(単位：千円)

| 本年度の財源内訳 |       | 節区分                | 金額    | 事項別<br>明細書の<br>ページ |
|----------|-------|--------------------|-------|--------------------|
| 特定財源     | 一般財源  |                    |       |                    |
|          | 1,800 | 23 償還金、利子及び<br>割引料 | 1,800 | 249                |

(単位：千円)

| 本年度の財源内訳 |      | 節区分                | 金額 | 事項別<br>明細書の<br>ページ |
|----------|------|--------------------|----|--------------------|
| 特定財源     | 一般財源 |                    |    |                    |
|          | 3    | 23 償還金、利子及び<br>割引料 | 3  | 249                |

## (款) 5 諸支出金

## (項) 1 償還金及び還付加算金

## (目) 3 償還金

| 事業名               | 事業概要               | 本年度 | 前年度 | 比較 |
|-------------------|--------------------|-----|-----|----|
| 国庫支出金等超過<br>交付返還金 | 過年度精算に伴う国庫支出金等の返還金 | 1   | 1   | 0  |

## (款) 6 予備費

## (項) 1 予備費

## (目) 1 予備費

| 事業名 | 事業概要 | 本年度   | 前年度   | 比較 |
|-----|------|-------|-------|----|
| 予備費 |      | 2,000 | 2,000 | 0  |

(単位：千円)

| 本年度の財源内訳 |      | 節区分                | 金額 | 事項別<br>明細書の<br>ページ |
|----------|------|--------------------|----|--------------------|
| 特定財源     | 一般財源 |                    |    |                    |
|          | 1    | 23 償還金、利子及び<br>割引料 | 1  | 249                |

(単位：千円)

| 本年度の財源内訳                 |       | 節区分 | 金額 | 事項別<br>明細書の<br>ページ |
|--------------------------|-------|-----|----|--------------------|
| 特定財源                     | 一般財源  |     |    |                    |
| (その他)<br>職員給与費等繰入金 1,000 | 1,000 |     |    | 249                |



## 2. 事業別概要

### ⑧ 介護サービス事業特別会計予算

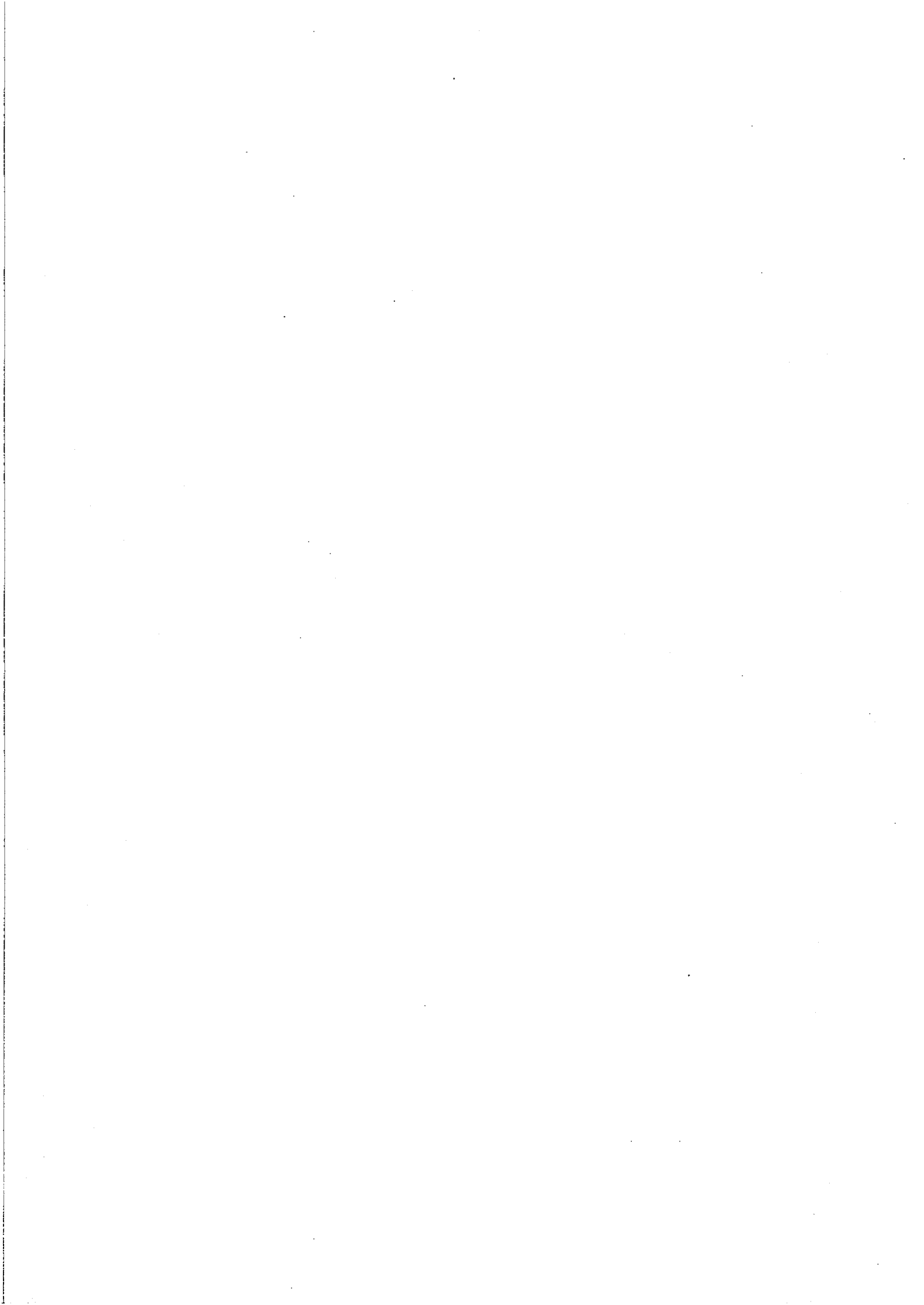



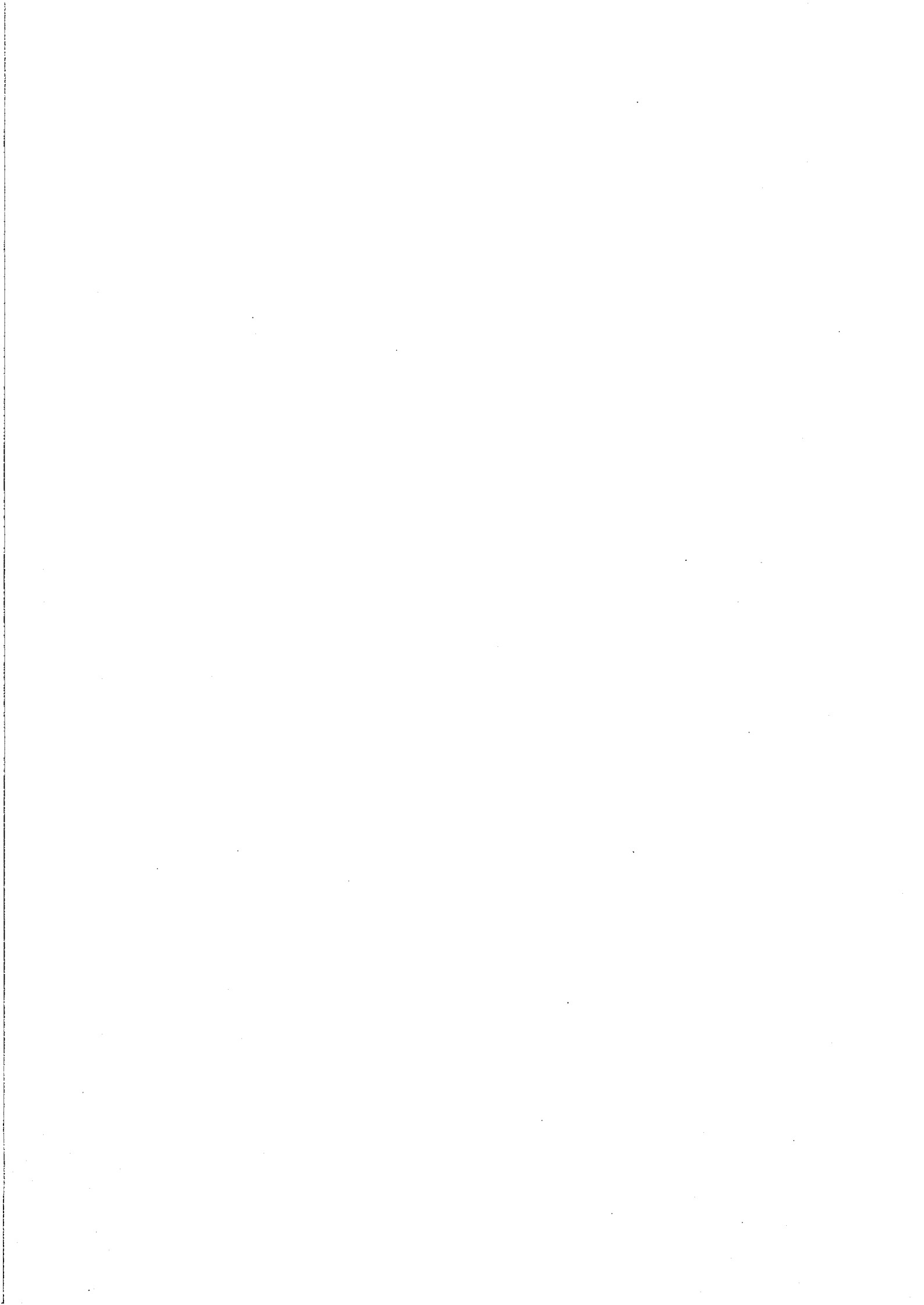

## (款) 1 総務費

## (項) 1 総務管理費

## (目) 1 一般管理費

| 事業名 | 事業概要                                   | 本年度    | 前年度    | 比較     |
|-----|--|--------|--------|--------|
| 嘱託員 | 一般管理費嘱託員2人の給与費<br>・相談員 1人<br>・看護補助員 1人 | 4,081  | 4,018  | 63     |
| 一般職 | 介護サービス事業特別会計職員6人の給与費                   | 44,150 | 50,037 | △5,887 |

## (款) 2 訪問看護事業費

## (項) 1 訪問看護事業費

## (目) 1 訪問看護事業費

| 事業名        | 事業概要  | 本年度    | 前年度   | 比較    |
|------------|---|--------|-------|-------|
| 訪問看護事務費    | 訪問看護事業事務に要する経費                                      | 4,946  | 5,547 | △601  |
| 介護保険訪問看護事業 | 医師の指示に基づいて行う要介護及び要支援認定者に対する介護保険訪問看護サービスに要する経費       | 12,833 | 8,997 | 3,836 |
| 医療保険訪問看護事業 | 介護保険に該当しない傷病者及び厚生労働大臣が定める疾病者等に対する医療保険訪問看護サービスに要する経費 | 72     | 560   | △488  |

## (款) 3 居宅介護支援事業費

## (項) 1 居宅介護支援事業費

## (目) 1 居宅介護支援事業費

| 事業名      | 事業概要  | 本年度   | 前年度   | 比較 |
|----------|---|-------|-------|----|
| 居宅介護支援事業 | 要介護認定者に係る居宅介護支援計画及び要支援認定者に係る居宅予防介護支援計画の作成に要する経費 | 4,117 | 4,110 | 7  |

## (款) 4 予備費

## (項) 1 予備費

## (目) 1 予備費

| 事業名 | 事業概要 | 本年度 | 前年度 | 比較 |
|-----|------|-----|-----|----|
| 予備費 |      | 500 | 500 | 0  |

(単位：千円)

| 本年度の財源内訳         |       | 節区分     | 金額     | 事項別<br>明細書の<br>ページ |
|------------------|-------|---------|--------|--------------------|
| 特定財源             | 一般財源  |         |        |                    |
|                  | 4,081 | 1 報酬    | 3,520  | 262                |
|                  |       | 4 共済費   | 561    |                    |
| (その他)<br>一般会計繰入金 | 4,300 | 2 給料    | 23,357 | 262                |
|                  |       | 3 職員手当等 | 13,674 |                    |
|                  |       | 4 共済費   | 7,119  |                    |

(単位：千円)

| 本年度の財源内訳 |        | 節区分                | 金額     | 事項別<br>明細書の<br>ページ |
|----------|--------|--------------------|--------|--------------------|
| 特定財源     | 一般財源   |                    |        |                    |
|          | 4,946  | 11 需用費             | 1,398  | 262                |
|          |        | 12 役務費             | 1,337  |                    |
|          |        | 13 委託料             | 1,074  |                    |
|          |        | 14 使用料及び賃借料        | 744    |                    |
|          |        | 18 備品購入費           | 52     |                    |
|          |        | 19 負担金、補助及び<br>交付金 | 304    |                    |
|          |        | 27 公課費             | 37     |                    |
|          | 12,833 | 4 共済費              | 1,647  | 262                |
|          |        | 7 賃金               | 10,399 |                    |
|          |        | 8 報償費              | 15     |                    |
|          |        | 9 旅費               | 22     |                    |
|          |        | 11 需用費             | 643    |                    |
|          |        | 12 役務費             | 107    |                    |
|          | 72     | 9 旅費               | 14     | 262                |
|          |        | 18 備品購入費           | 30     |                    |
|          |        | 19 負担金、補助及び<br>交付金 | 28     |                    |

(単位：千円)

| 本年度の財源内訳 |       | 節区分                | 金額    | 事項別<br>明細書の<br>ページ |
|----------|-------|--------------------|-------|--------------------|
| 特定財源     | 一般財源  |                    |       |                    |
|          | 4,117 | 4 共済費              | 549   | 262                |
|          |       | 7 賃金               | 3,353 |                    |
|          |       | 9 旅費               | 28    |                    |
|          |       | 11 需用費             | 26    |                    |
|          |       | 12 役務費             | 42    |                    |
|          |       | 19 負担金、補助及び<br>交付金 | 119   |                    |

(単位：千円)

| 本年度の財源内訳 |      | 節区分 | 金額 | 事項別<br>明細書の<br>ページ |
|----------|------|-----|----|--------------------|
| 特定財源     | 一般財源 |     |    |                    |
|          | 500  |     |    | 262                |

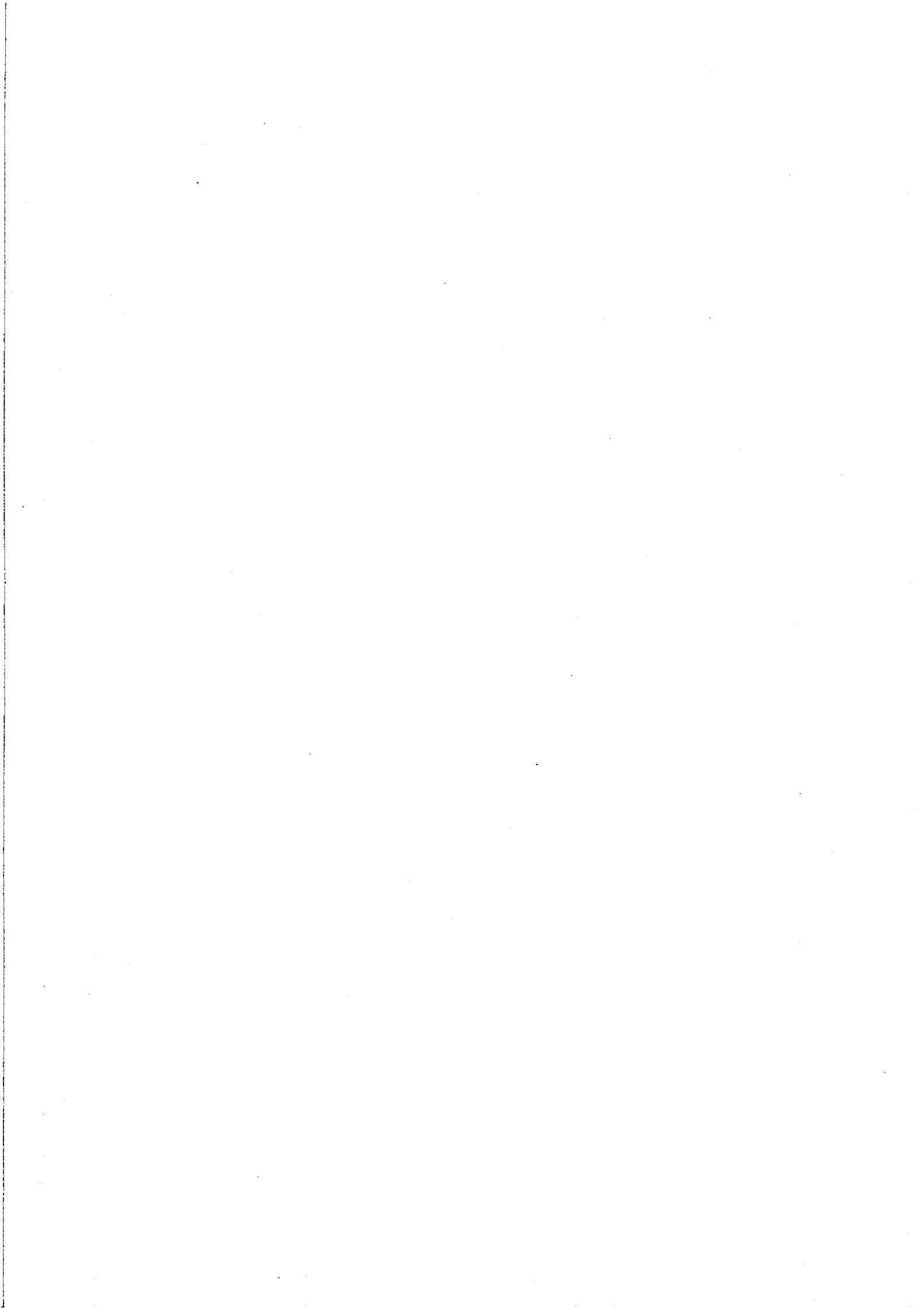

## 2. 事業別概要

### ⑨ 後期高齢者医療事業特別会計



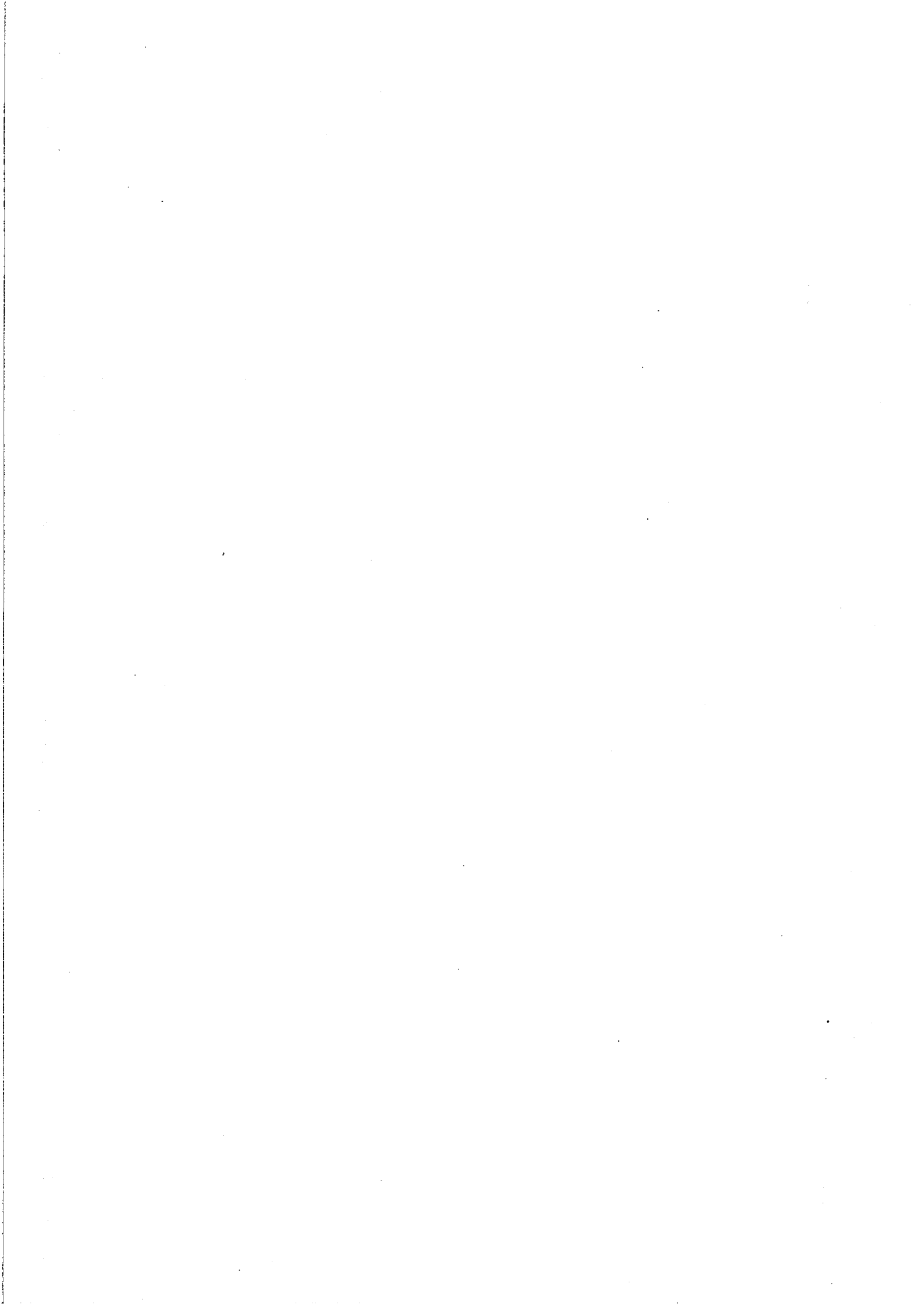

(款) 1 総務費 (項) 1 総務管理費 (目) 1 一般管理費

| 事業名   | 事業概要                | 本年度   | 前年度   | 比較  |
|-------|---------------------|-------|-------|-----|
| 総務事務費 | 後期高齢者医療事業総務事務に要する経費 | 2,652 | 2,722 | △70 |

(款) 1 総務費 (項) 2 徴収費 (目) 1 徴収費

| 事業名      | 事業概要                  | 本年度   | 前年度   | 比較  |
|----------|-----------------------|-------|-------|-----|
| 保険料徴収事務費 | 後期高齢者医療保険料の徴収事務に要する経費 | 7,412 | 7,011 | 401 |

(款) 2 後期高齢者医療広域連合 (項) 1 後期高齢者医療広域連合負担金 (目) 1 後期高齢者医療広域連合負担金

| 事業名     | 事業概要                      | 本年度       | 前年度       | 比較     |
|---------|---------------------------|-----------|-----------|--------|
| 事務費負担金  | 静岡県後期高齢者医療広域連合に対する運営経費負担金 | 32,932    | 28,073    | 4,859  |
| 保険料等負担金 | 静岡県後期高齢者医療広域連合に対する保険料等負担金 | 1,164,944 | 1,085,307 | 79,637 |

(款) 3 諸支出金 (項) 1 繰出金 (目) 1 一般会計繰出金

| 事業名     | 事業概要                     | 本年度 | 前年度 | 比較 |
|---------|--------------------------|-----|-----|----|
| 一般会計繰出金 | 前年度事務費負担金の精算に伴う一般会計への繰出金 | 1   | 1   | 0  |

(款) 3 諸支出金 (項) 2 償還金及び還付加算金 (目) 1 保険料還付金

| 事業名         | 事業概要                   | 本年度   | 前年度   | 比較  |
|-------------|------------------------|-------|-------|-----|
| 過年度過誤納付金還付金 | 後期高齢者医療保険料の過年度更正に伴う還付金 | 1,500 | 1,140 | 360 |

(款) 3 諸支出金 (項) 2 償還金及び還付加算金 (目) 2 還付加算金

| 事業名   | 事業概要                     | 本年度 | 前年度 | 比較 |
|-------|--------------------------|-----|-----|----|
| 還付加算金 | 後期高齢者医療保険料の過年度更正に伴う還付加算金 | 36  | 24  | 12 |



(単位：千円)

| 本年度の財源内訳                 |      | 節区分         | 金額    | 事項別<br>明細書の<br>ページ |
|--------------------------|------|-------------|-------|--------------------|
| 特定財源                     | 一般財源 |             |       |                    |
| (その他)<br>事務費繰入金<br>2,652 |      | 9 旅費        | 14    | 273                |
|                          |      | 11 需用費      | 225   |                    |
|                          |      | 12 役務費      | 1,700 |                    |
|                          |      | 14 使用料及び賃借料 | 713   |                    |

(単位：千円)

| 本年度の財源内訳                          |      | 節区分                | 金額    | 事項別<br>明細書の<br>ページ |
|-----------------------------------|------|--------------------|-------|--------------------|
| 特定財源                              | 一般財源 |                    |       |                    |
| (その他)<br>督促手数料<br>事務費繰入金<br>7,409 | 2    | 9 旅費               | 5     | 273                |
|                                   |      | 11 需用費             | 1,130 |                    |
|                                   |      | 12 役務費             | 3,274 |                    |
|                                   |      | 13 委託料             | 1,077 |                    |
|                                   |      | 19 負担金、補助及び<br>交付金 | 1,926 |                    |

(単位：千円)

| 本年度の財源内訳                                     |         | 節区分                | 金額        | 事項別<br>明細書の<br>ページ |
|--|---------|--------------------|-----------|--------------------|
| 特定財源   | 一般財源    |                    |           |                    |
| (その他)<br>事務費繰入金<br>32,932                    |         | 19 負担金、補助及び<br>交付金 | 32,932    | 273                |
| (その他)<br>保険基盤安定繰入金<br>保険料延滞金<br>223,812<br>1 | 941,131 | 19 負担金、補助及び<br>交付金 | 1,164,944 | 273                |

(単位：千円)

| 本年度の財源内訳 |      | 節区分    | 金額 | 事項別<br>明細書の<br>ページ |
|----------|------|--------|----|--------------------|
| 特定財源     | 一般財源 |        |    |                    |
|          | 1    | 28 繰出金 | 1  | 273                |

(単位：千円)

| 本年度の財源内訳                 |      | 節区分                | 金額    | 事項別<br>明細書の<br>ページ |
|--------------------------|------|--------------------|-------|--------------------|
| 特定財源                     | 一般財源 |                    |       |                    |
| (その他)<br>保険料還付金<br>1,500 |      | 23 償還金、利子及び<br>割引料 | 1,500 | 273                |

(単位：千円)

| 本年度の財源内訳             |      | 節区分                | 金額 | 事項別<br>明細書の<br>ページ |
|----------------------|------|--------------------|----|--------------------|
| 特定財源                 | 一般財源 |                    |    |                    |
| (その他)<br>還付加算金<br>36 |      | 23 償還金、利子及び<br>割引料 | 36 | 273                |

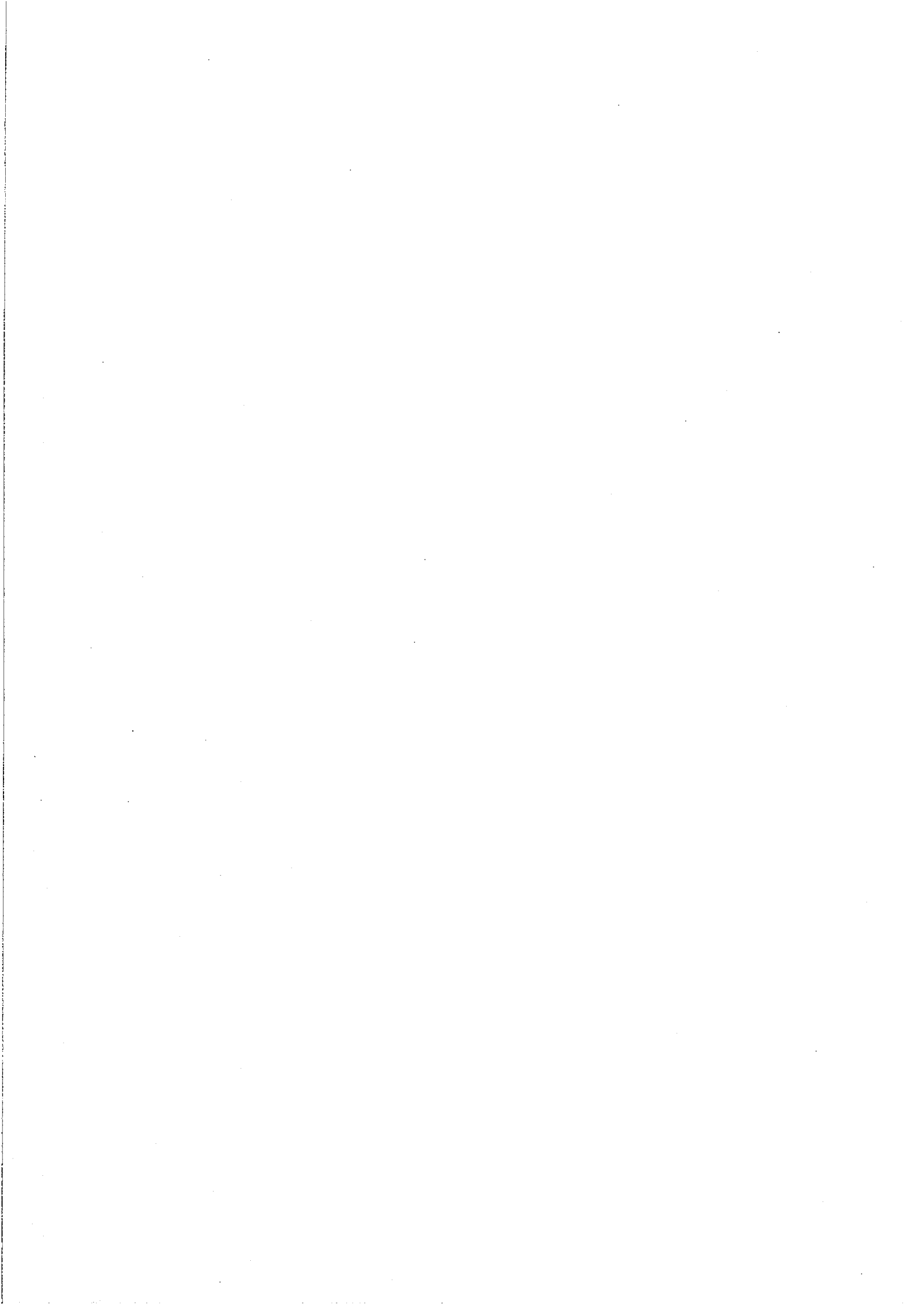

### 3. 参 考 · 图 面



### 3. 参考・図面目次

#### 議案第6号 平成30年度島田市一般会計予算

|   |     |
|---|-----|
| 駿遠学園管理組合負担金調書.....                      | 261 |
| 民間保育所施設整備助成事業（たけのこ保育園） .....            | 262 |
| 飲料水供給施設整備事業（市尾飲料水供給施設ろ過装置整備） .....      | 262 |
| クリーンセンター長寿命化事業.....                     | 263 |
| 農道整備事業（蓬萊農道） .....                      | 263 |
| 農道整備事業（蛭川農道） .....                      | 264 |
| 農道整備事業（農道中山線） .....                     | 264 |
| 空港隣接地域賑わい空間創生農業振興事業（岡田原農道） .....        | 265 |
| 空港隣接地域賑わい空間創生農業振興事業（岡田宮西農道） .....       | 265 |
| 地籍調査事業（島田地区） .....                      | 266 |
| 地籍調査事業（川根地区） .....                      | 266 |
| 林道開設事業（福用線） .....                       | 267 |
| 林道開設事業（白山線） .....                       | 267 |
| 林道改良事業（清笹高根線） .....                     | 268 |
| 林道改良事業（明ヶ島線） .....                      | 268 |
| 林道舗装事業（葛籠線） .....                       | 269 |
| 林道舗装事業（鍋島犬間線） .....                     | 269 |
| 治山事業（大代四分一沢） .....                      | 270 |
| 蓬萊橋周辺整備事業.....                          | 270 |
| 川根温泉水道設備改修事業.....                       | 271 |
| 色尾大柳線改良事業、谷口中河線改良事業.....                | 271 |
| 横岡新田牛尾線改良事業.....                        | 272 |
| 本通り御仮屋線改良事業.....                        | 272 |
| 横井御仮屋線（蓬萊橋線交差点）改良事業、蓬萊橋線改良事業（南工区） ..... | 273 |
| 菊川神谷城線改良事業.....                         | 273 |
| 細島南部1号・6号線改良事業.....                     | 274 |
| 東町御請線改良事業.....                          | 274 |
| 谷口道線改良事業（北工区）、道悦旭町線改良事業 .....           | 275 |
| 島竹下線改良事業.....                           | 275 |
| 国道停車場線改良事業.....                         | 276 |
| 本通り向谷線改良事業.....                         | 276 |
| 番生寺島線改良事業.....                          | 277 |
| 猪土居牧之原1号線改良事業.....                      | 277 |
| 尾川上伊太線改良事業.....                         | 278 |
| 東町番生寺線改良事業.....                         | 278 |
| 大津通り線改良事業.....                          | 279 |

|                                      |     |
|--------------------------------------|-----|
| 生活道路改良事業（空港隣接地域賑わい空間創生事業）（牧之原中講線）    | 279 |
| 生活道路改良事業（空港隣接地域賑わい空間創生事業）（沖田鎮守原線）    | 280 |
| 生活道路改良事業（空港隣接地域賑わい空間創生事業）（中河南原線）     | 280 |
| 生活道路改良事業（空港隣接地域賑わい空間創生事業）（吹木線（11工区）） | 281 |
| 生活道路改良事業（空港隣接地域賑わい空間創生事業）（吹木線（12工区）） | 281 |
| 橋りょう長寿命化修繕・耐震事業（桜高架橋）                | 282 |
| 急傾斜地崩壊対策事業（野田旗指地区）                   | 282 |
| 河川改修事業（空港隣接地域賑わい空間創生事業）（犬ヶ沢水路）       | 283 |
| 河川改修事業（空港隣接地域賑わい空間創生事業）（勝間田川）        | 283 |
| 横井中央線電線共同溝整備事業                       | 284 |
| 向島町公園整備事業                            | 284 |
| 内陸フロンティア推進区域整備事業                     | 285 |
| 賑わい交流拠点整備事業                          | 285 |
| 市営住宅維持修繕経費（身成住宅外壁塗装等改修工事）            | 286 |
| 市営住宅維持修繕経費（伊太住宅外壁塗装等改修工事）            | 286 |
| 神座小学校校舎耐震化事業                         | 287 |
| 諏訪原城跡整備事業                            | 287 |
| 総合スポーツセンター改修事業                       | 288 |
| 田代の郷多目的スポーツ・レクリエーション広場整備事業           | 288 |

**議案第8号 平成30年度島田市簡易水道事業特別会計予算**

|                        |     |
|------------------------|-----|
| 建設改良事業（抜里簡易水道 水源・送配水管） | 289 |
| 建設改良事業（犬間簡易水道 配水池）     | 289 |

**議案第11号 平成30年度島田市公共下水道事業特別会計予算**

|                     |     |
|---------------------|-----|
| 汚水管渠整備事業（本通六丁目・高砂町） | 290 |
| 汚水管渠整備事業（中溝町）       | 290 |

**（付記）**

図面は、既製の都市計画図等を使用しているため、現況と一部異なる場合があります。

## 歳入

(単位：千円)

| 県支出金    | 寄附金 | 繰越金    | 諸収入   | 計 ①     |
|---------|-----|--------|-------|---------|
| 132,596 | 1   | 10,000 | 7,894 | 150,491 |

## 歳出

(単位：千円)

| 議会費 | 総務費   | 施設費     | 予備費   | 計 ②     |
|-----|-------|---------|-------|---------|
| 354 | 1,185 | 277,578 | 1,000 | 280,117 |

## 差引 (単位：千円)

|                |
|----------------|
| 分担金及び負担金 (②-①) |
| 129,626        |

## 市町分担金の内訳

## 運営費分担金

(単位：千円)

| 区 分     | 均等割 (30%) | 人口割 (70%) | 小計      |
|---------|-----------|-----------|---------|
| 島 田 市   | 6,481     | 19,219    | 25,700  |
| 藤 枝 市   | 6,481     | 28,256    | 34,737  |
| 焼 津 市   | 6,481     | 27,186    | 33,667  |
| 牧之原市    | 6,481     | 8,965     | 15,446  |
| 吉 田 町   | 6,481     | 5,735     | 12,216  |
| 川 根 本 町 | 6,481     | 1,379     | 7,860   |
| 合 計     | 38,886    | 90,740    | 129,626 |

|     |                            |                 |    |
|-----|----------------------------|-----------------|----|
| 事業名 | 民間保育所施設整備助成事業<br>(たけのこ保育園) | 事業別概要書<br>の ページ | 99 |
|-----|----------------------------|-----------------|----|

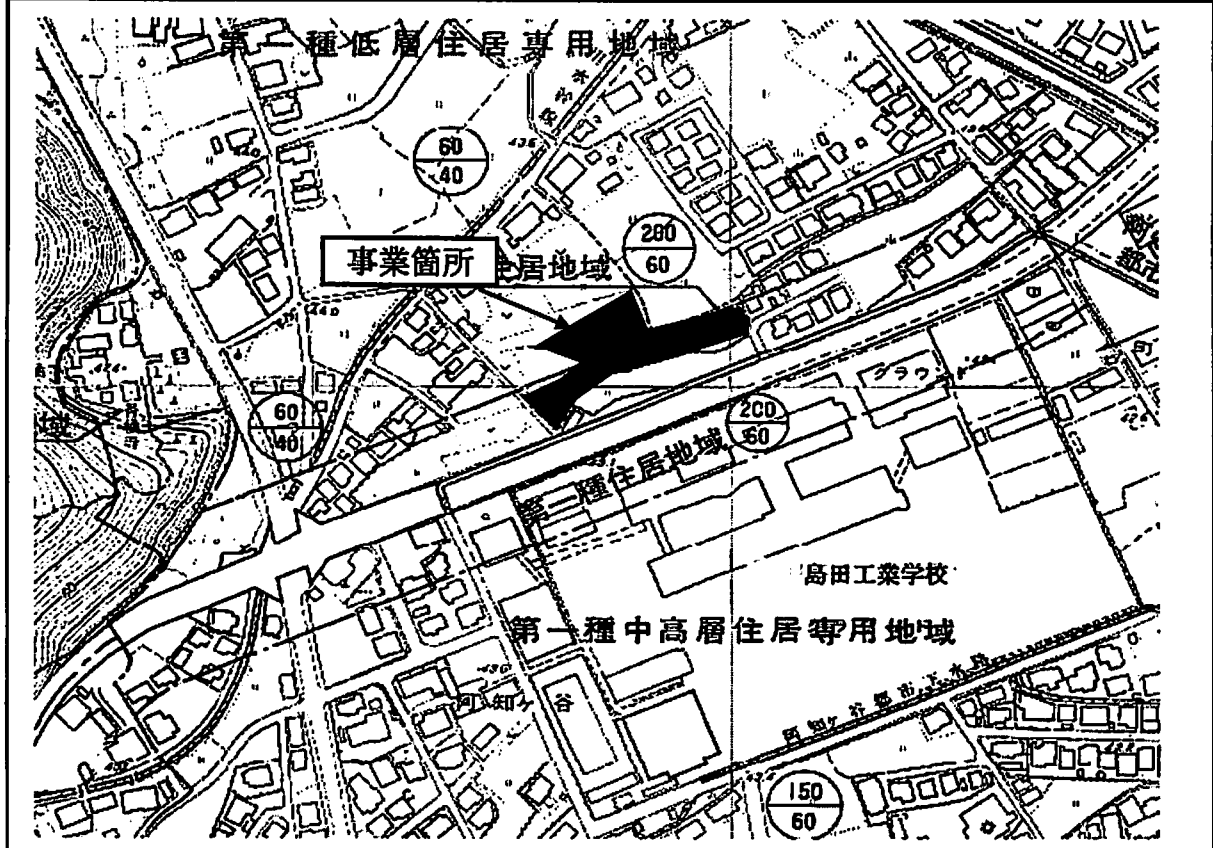

|     |                                  |                 |     |
|-----|----------------------------------|-----------------|-----|
| 事業名 | 飲料水供給施設整備事業<br>(市尾飲料水供給施設ろ過装置整備) | 事業別概要書<br>の ページ | 119 |
|-----|----------------------------------|-----------------|-----|





|     |                |            |     |
|-----|----------------|------------|-----|
| 事業名 | クリーンセンター長寿命化事業 | 事業別概要書のページ | 127 |
|-----|----------------|------------|-----|

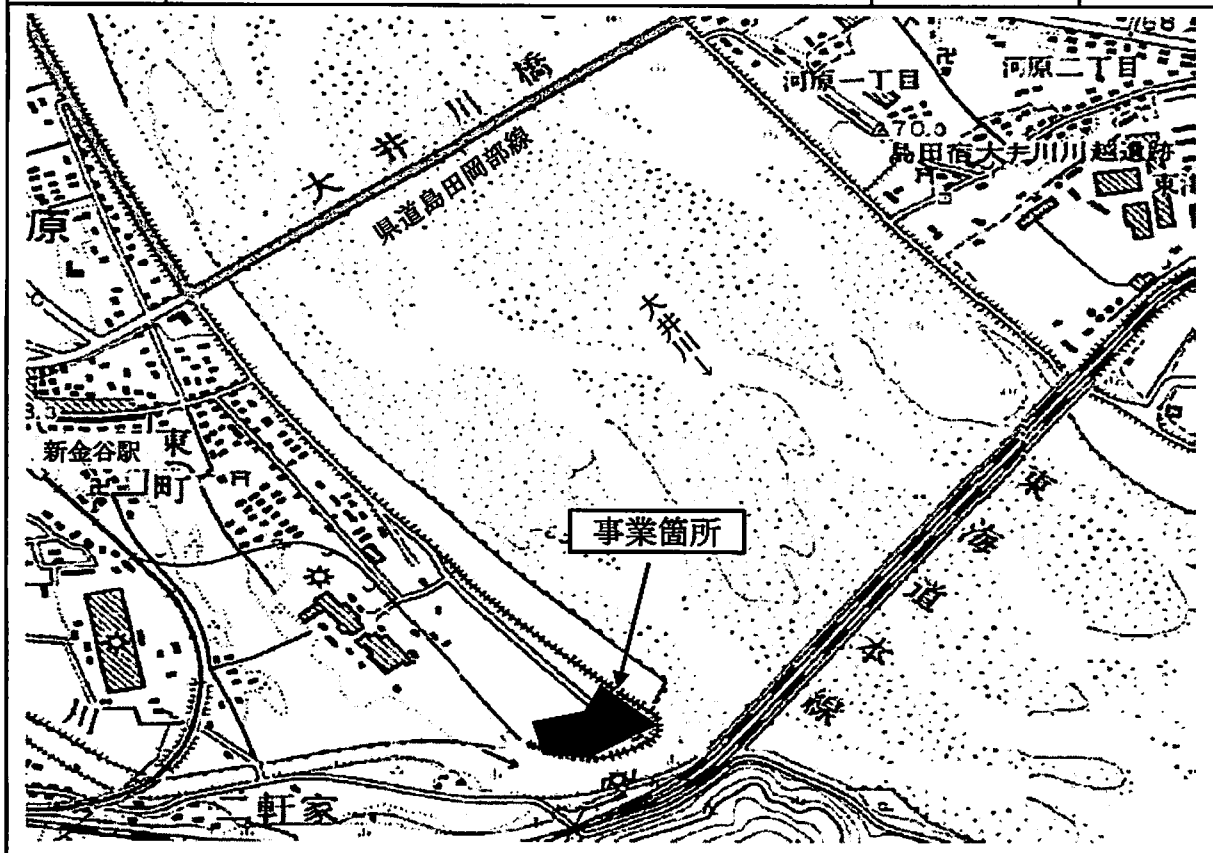

|     |               |            |     |
|-----|---------------|------------|-----|
| 事業名 | 農道整備事業 (蓬莱農道) | 事業別概要書のページ | 137 |
|-----|---------------|------------|-----|

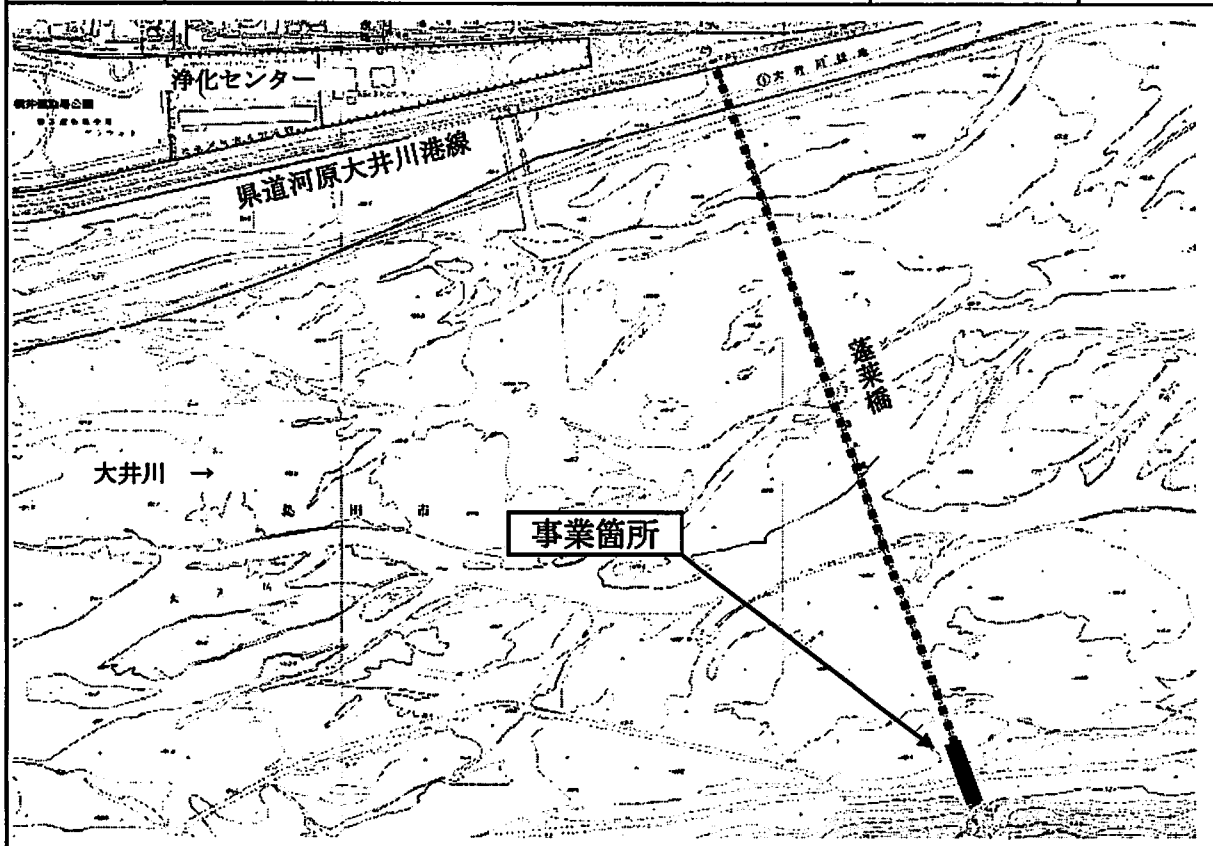

|     |              |            |     |
|-----|--------------|------------|-----|
| 事業名 | 農道整備事業（蛭川農道） | 事業別概要書のページ | 137 |
|-----|--------------|------------|-----|

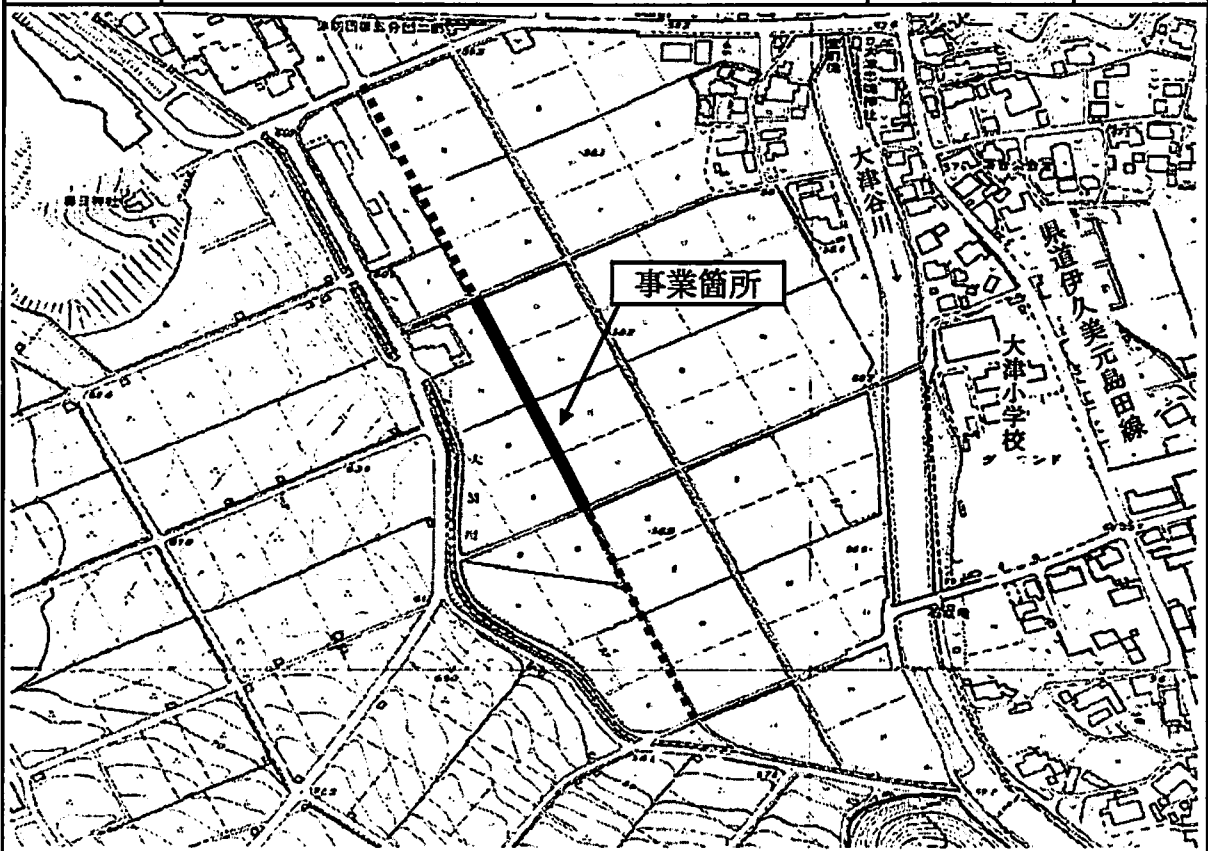

|     |               |            |     |
|-----|---------------|------------|-----|
| 事業名 | 農道整備事業（農道中山線） | 事業別概要書のページ | 137 |
|-----|---------------|------------|-----|

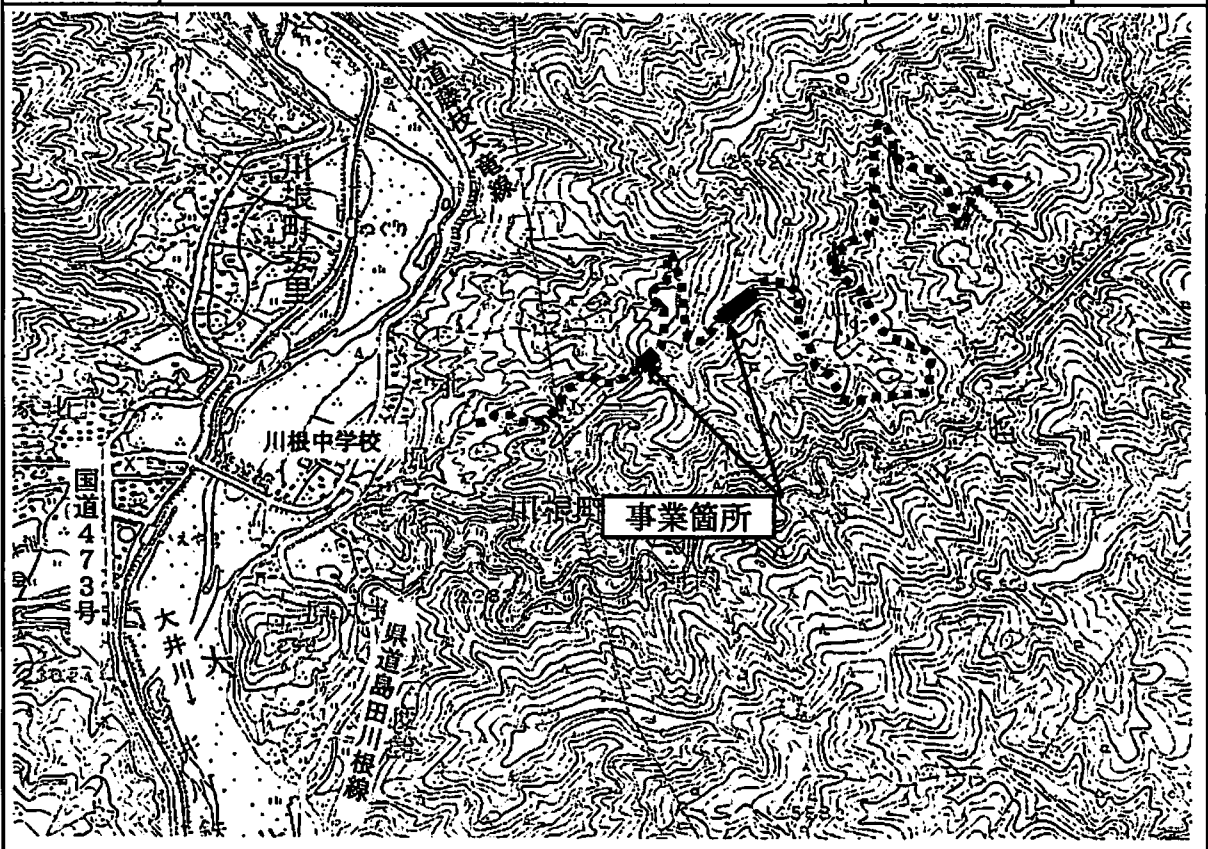

|     |                                |                   |     |
|-----|--------------------------------|-------------------|-----|
| 事業名 | 空港隣接地域賑わい空間創生農業振興事業<br>(岡田原農道) | 事業別概要書<br>の ペ ー ジ | 139 |
|-----|--------------------------------|-------------------|-----|

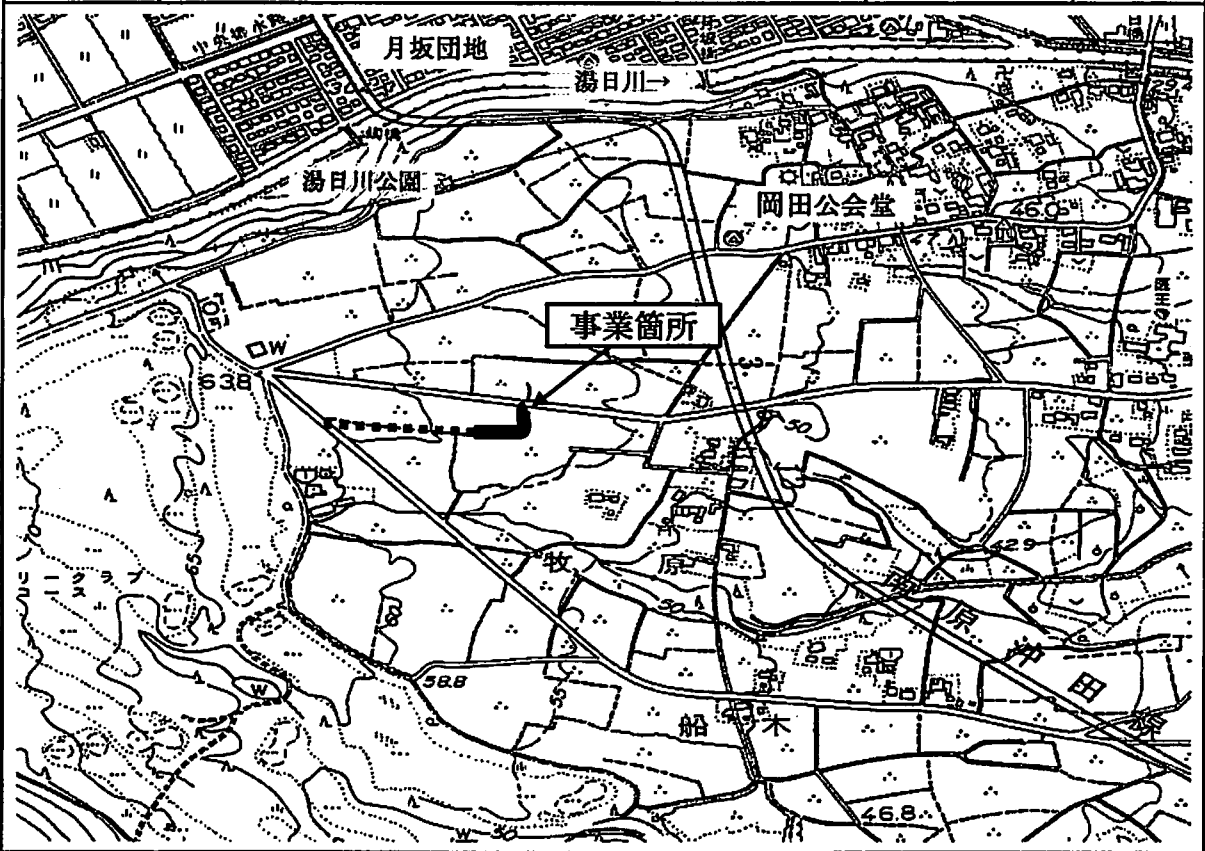

|     |                                 |                   |     |
|-----|---------------------------------|-------------------|-----|
| 事業名 | 空港隣接地域賑わい空間創生農業振興事業<br>(岡田宮西農道) | 事業別概要書<br>の ペ ー ジ | 139 |
|-----|---------------------------------|-------------------|-----|

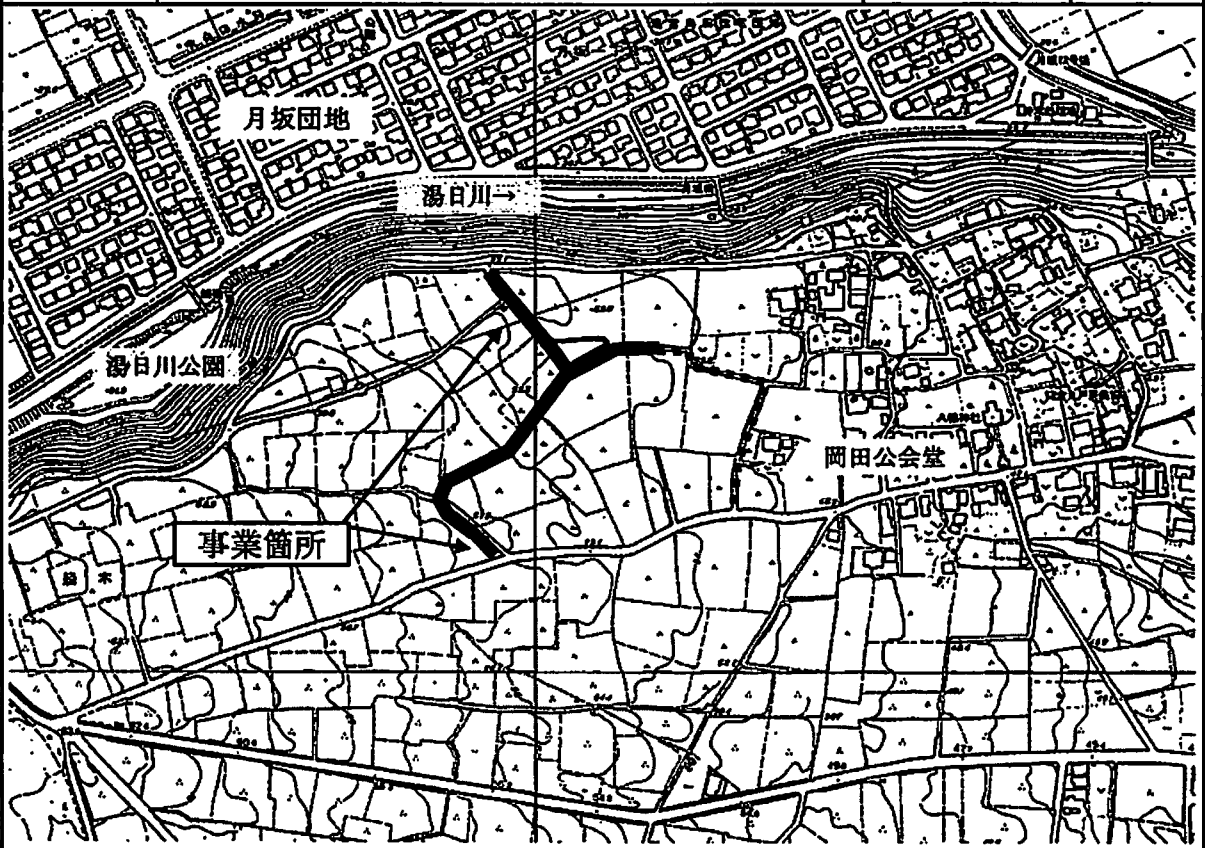

|     |              |            |     |
|-----|--------------|------------|-----|
| 事業名 | 地籍調査事業（島田地区） | 事業別概要書のページ | 139 |
|-----|--------------|------------|-----|

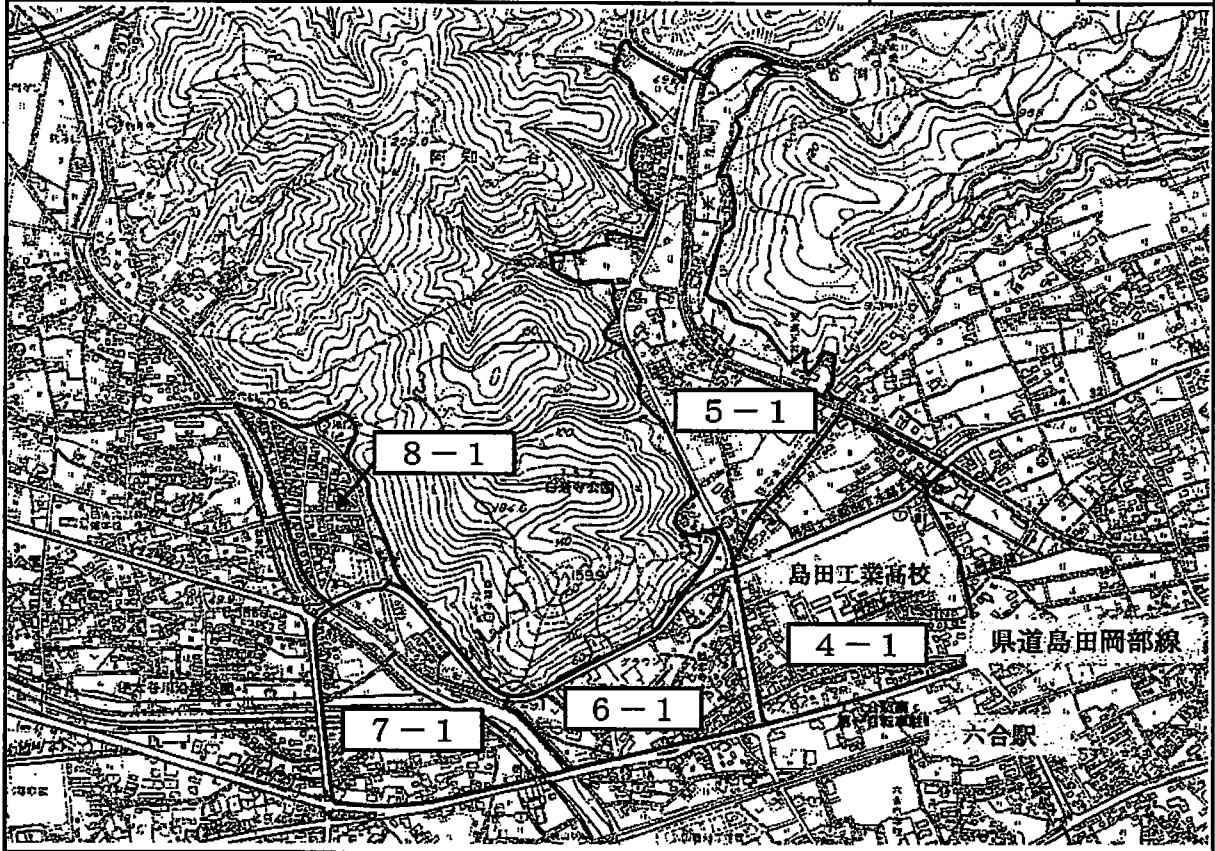

|     |              |            |     |
|-----|--------------|------------|-----|
| 事業名 | 地籍調査事業（川根地区） | 事業別概要書のページ | 139 |
|-----|--------------|------------|-----|

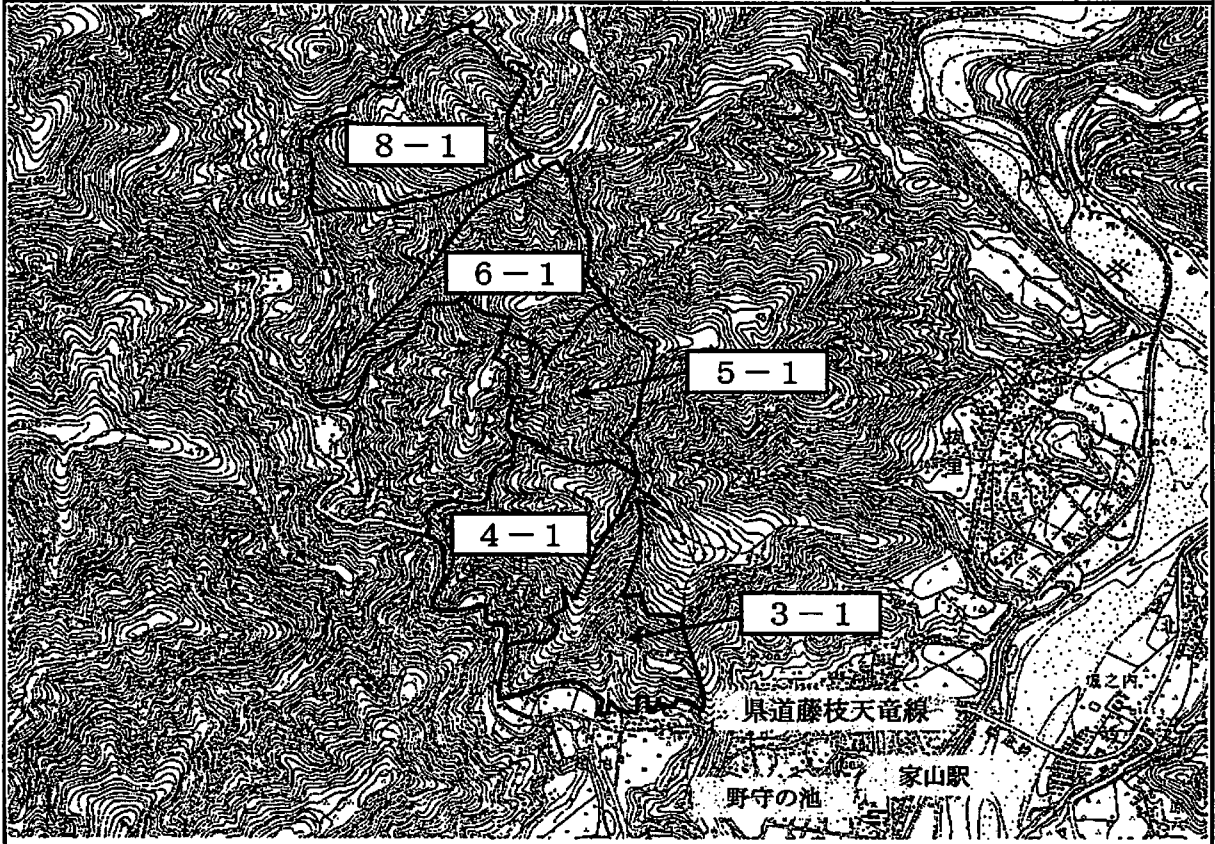



|     |             |            |     |
|-----|-------------|------------|-----|
| 事業名 | 林道開設事業（福用線） | 事業別概要書のページ | 141 |
|-----|-------------|------------|-----|

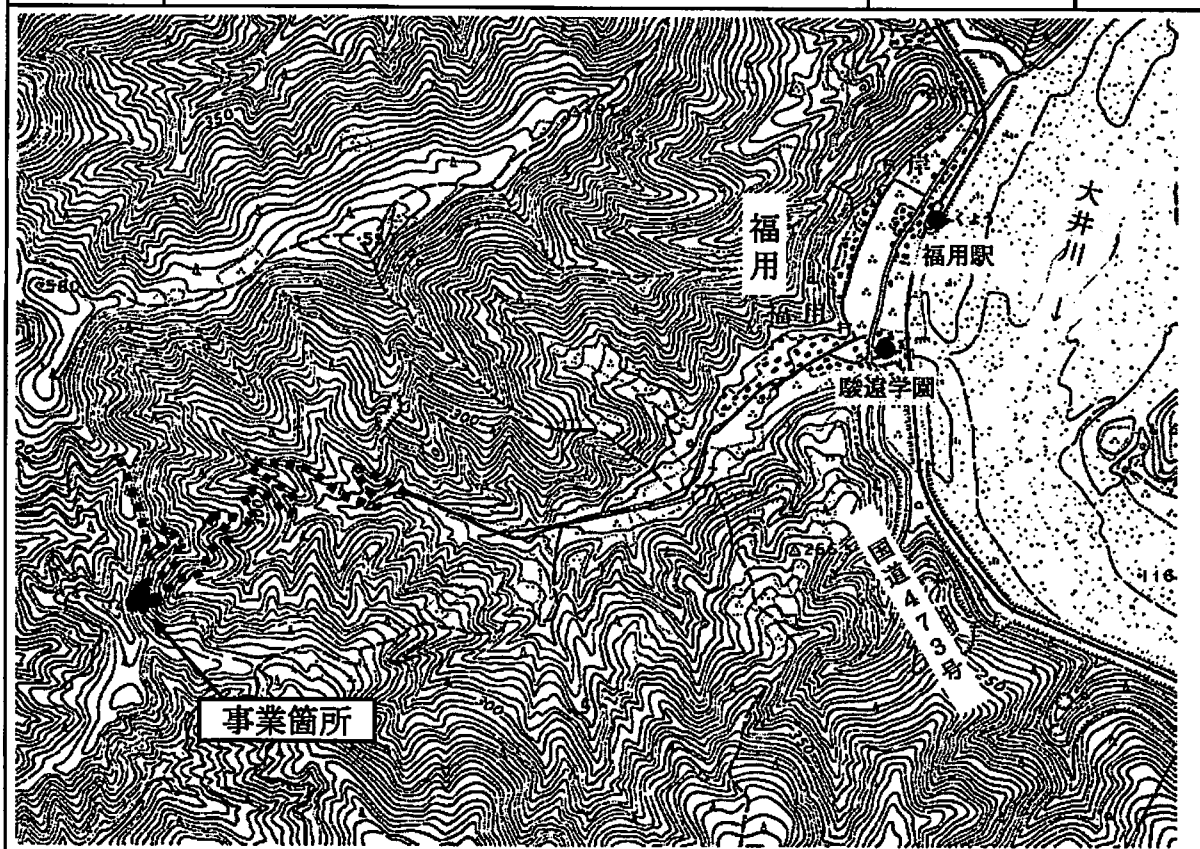

|     |             |            |     |
|-----|-------------|------------|-----|
| 事業名 | 林道開設事業（白山線） | 事業別概要書のページ | 141 |
|-----|-------------|------------|-----|

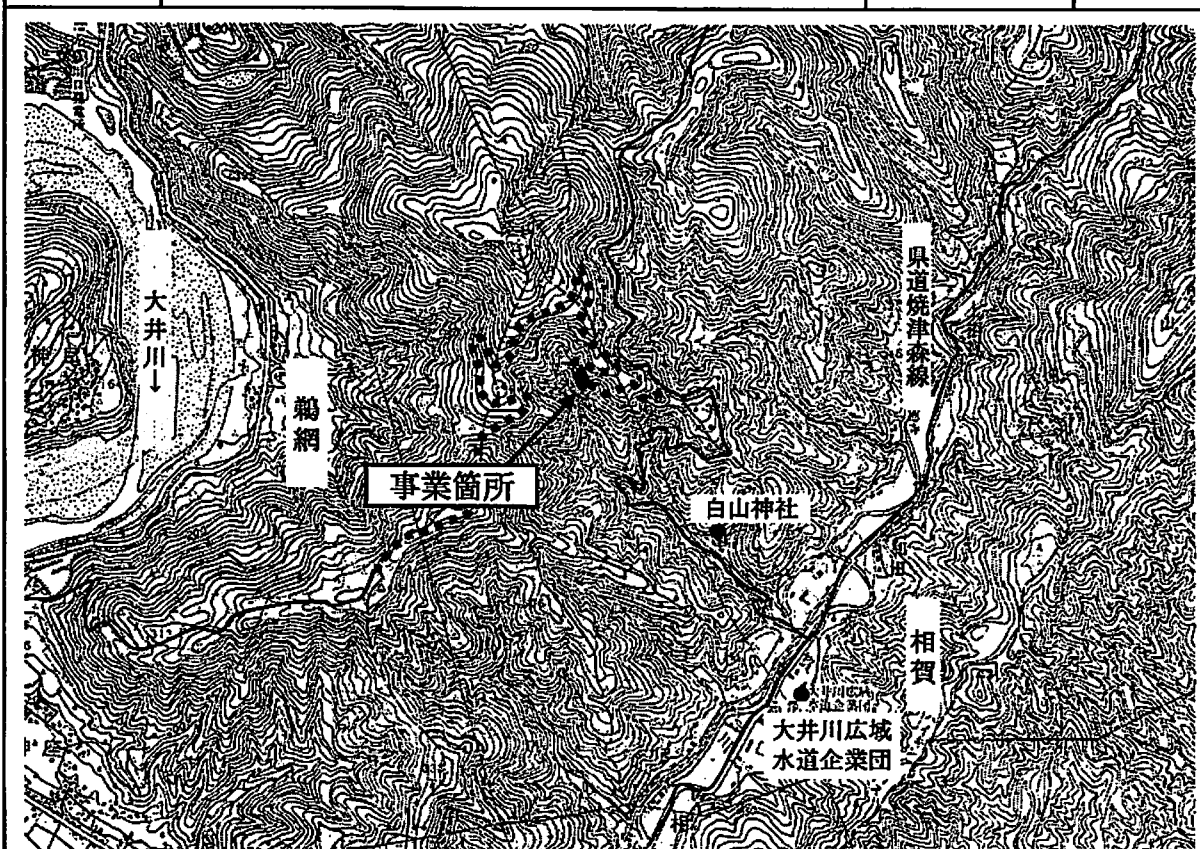

|     |               |            |     |
|-----|---------------|------------|-----|
| 事業名 | 林道改良事業（清笹高根線） | 事業別概要書のページ | 143 |
|-----|---------------|------------|-----|

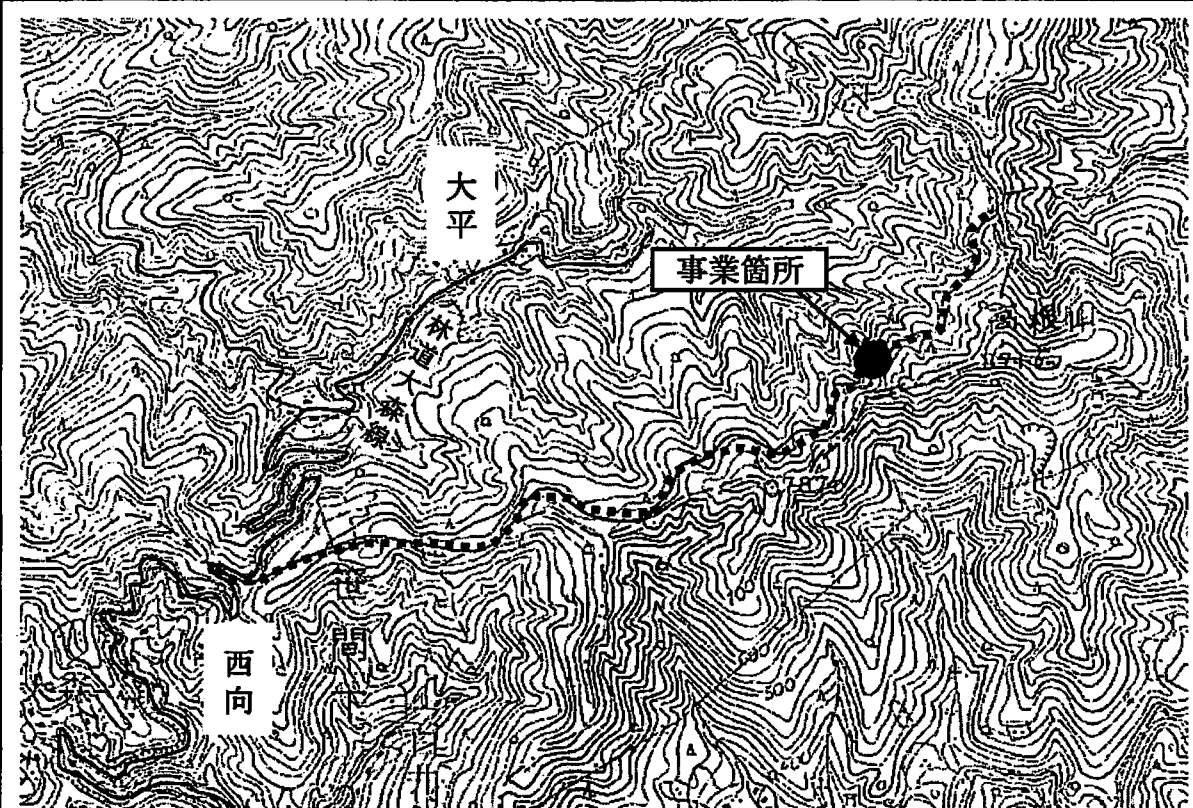

|     |              |            |     |
|-----|--------------|------------|-----|
| 事業名 | 林道改良事業（明ヶ島線） | 事業別概要書のページ | 143 |
|-----|--------------|------------|-----|

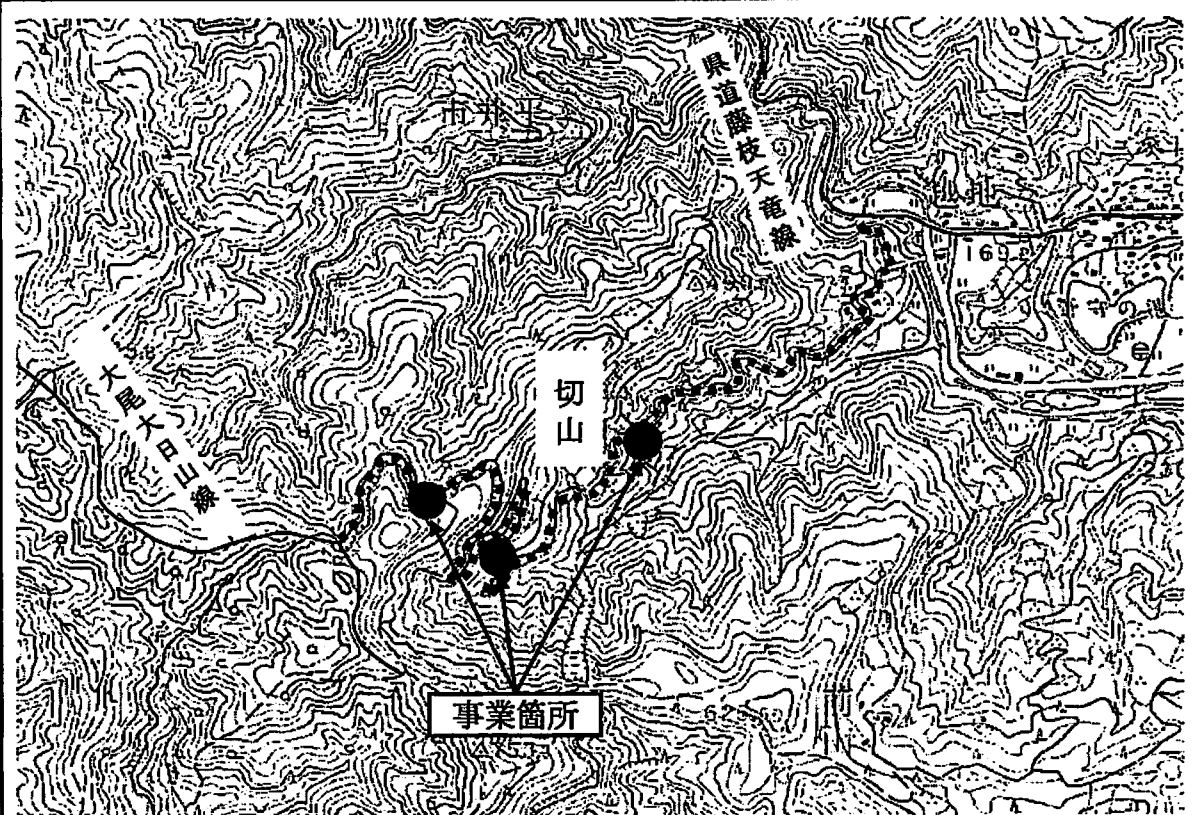

|     |             |            |     |
|-----|-------------|------------|-----|
| 事業名 | 林道舗装事業（葛籠線） | 事業別概要書のページ | 143 |
|-----|-------------|------------|-----|

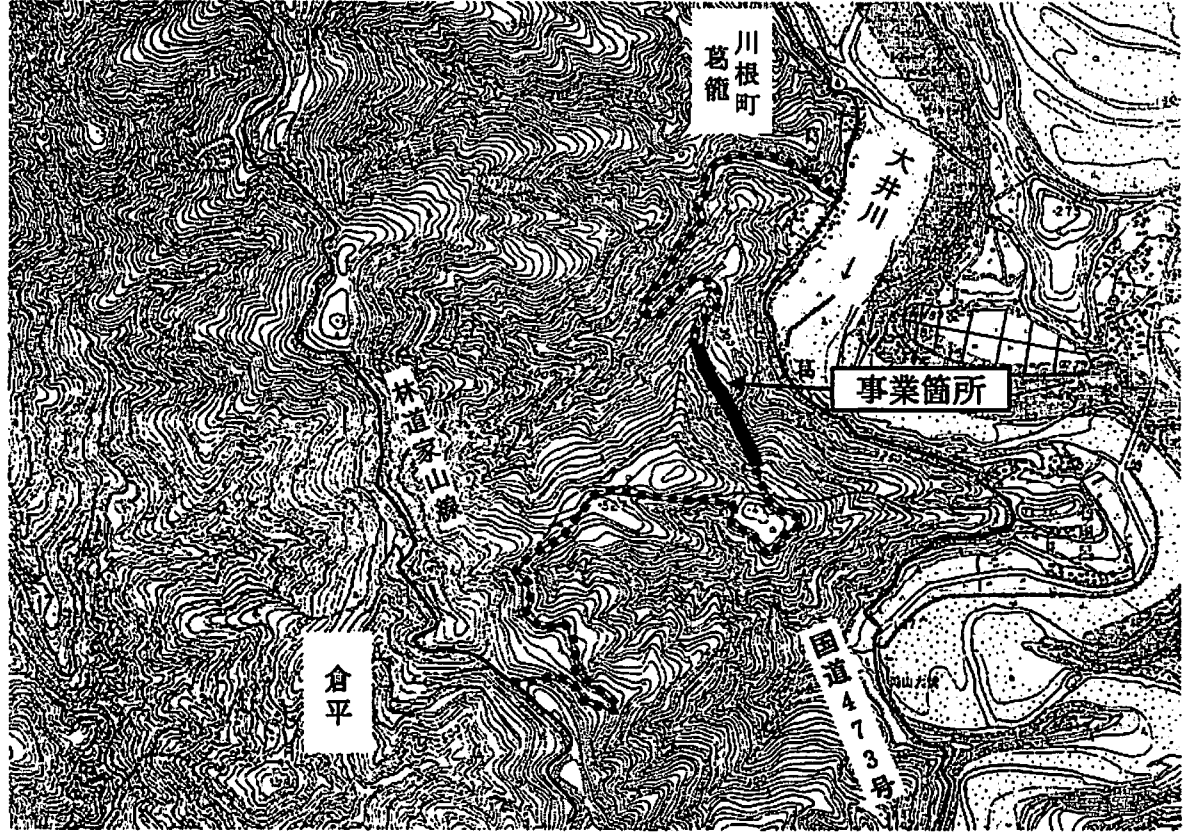

|     |               |            |     |
|-----|---------------|------------|-----|
| 事業名 | 林道舗装事業（鍋島犬間線） | 事業別概要書のページ | 143 |
|-----|---------------|------------|-----|

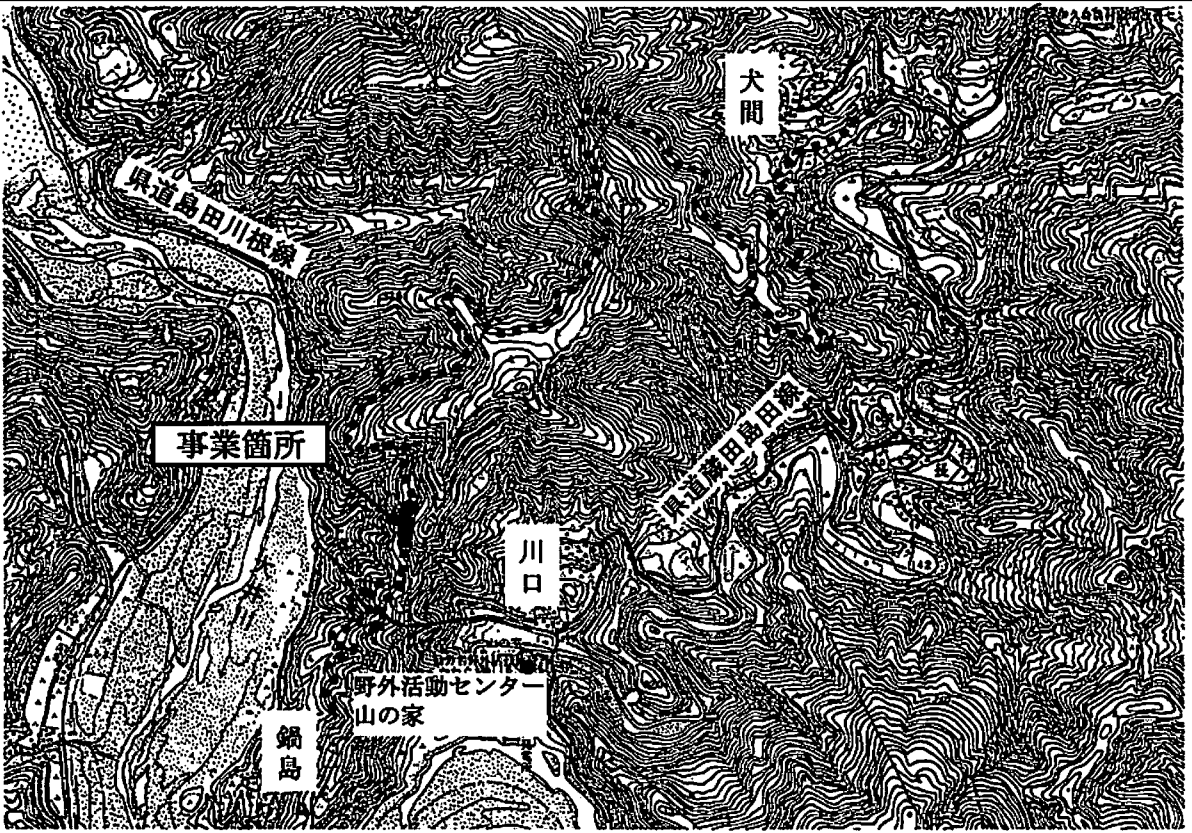

|     |               |            |     |
|-----|---------------|------------|-----|
| 事業名 | 治山事業 (大代四分一沢) | 事業別概要書のページ | 143 |
|-----|---------------|------------|-----|



|     |           |            |     |
|-----|-----------|------------|-----|
| 事業名 | 蓬莱橋周辺整備事業 | 事業別概要書のページ | 151 |
|-----|-----------|------------|-----|

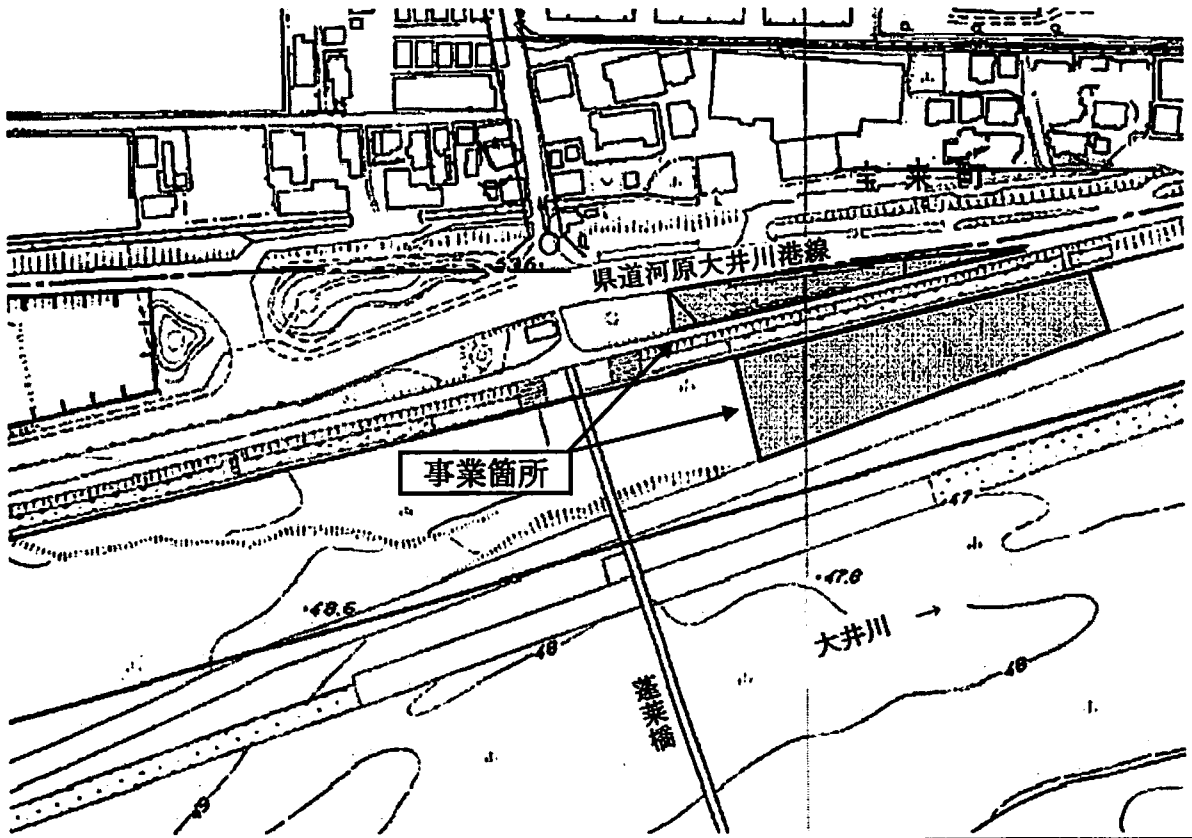



|     |              |            |     |
|-----|--------------|------------|-----|
| 事業名 | 川根温泉水道設備改修事業 | 事業別概要書のページ | 153 |
|-----|--------------|------------|-----|

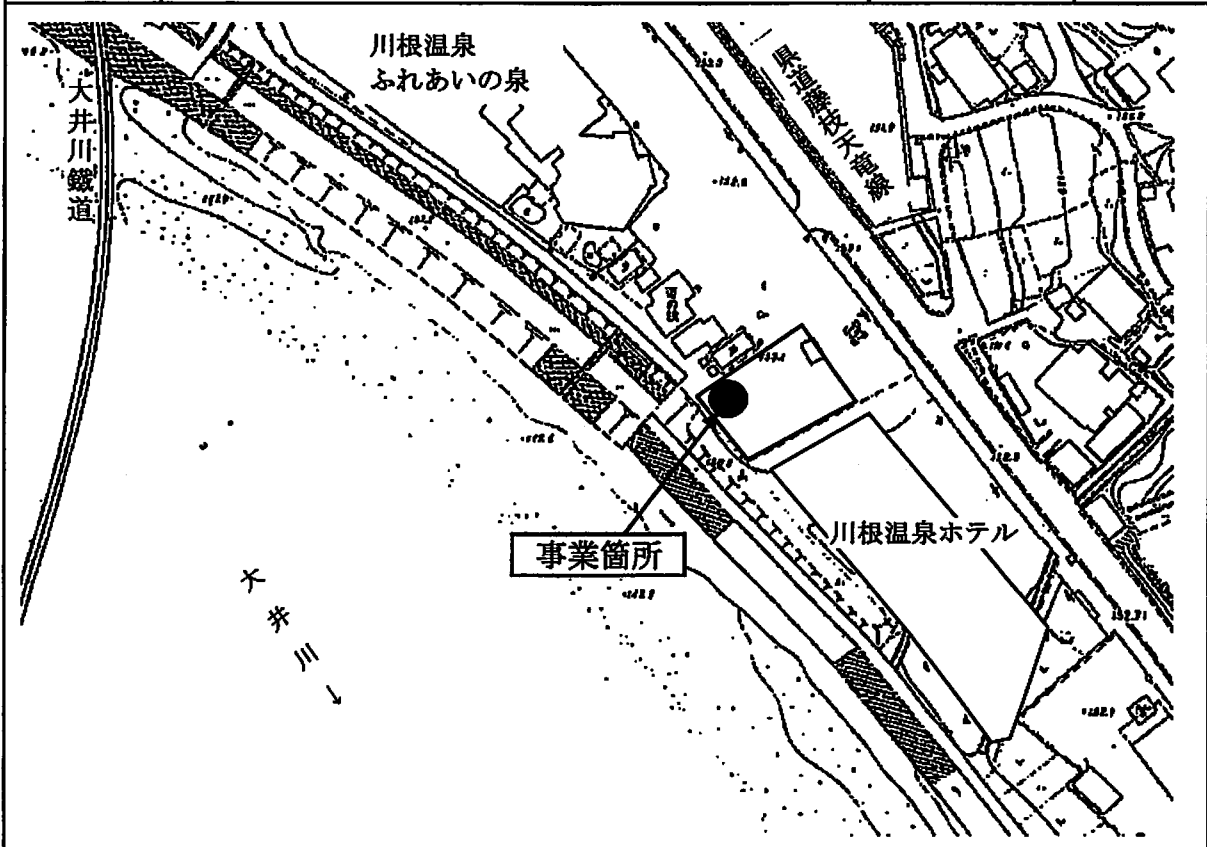

|     |                        |            |            |
|-----|------------------------|------------|------------|
| 事業名 | 色尾大柳線改良事業<br>谷口中河線改良事業 | 事業別概要書のページ | 155<br>157 |
|-----|------------------------|------------|------------|

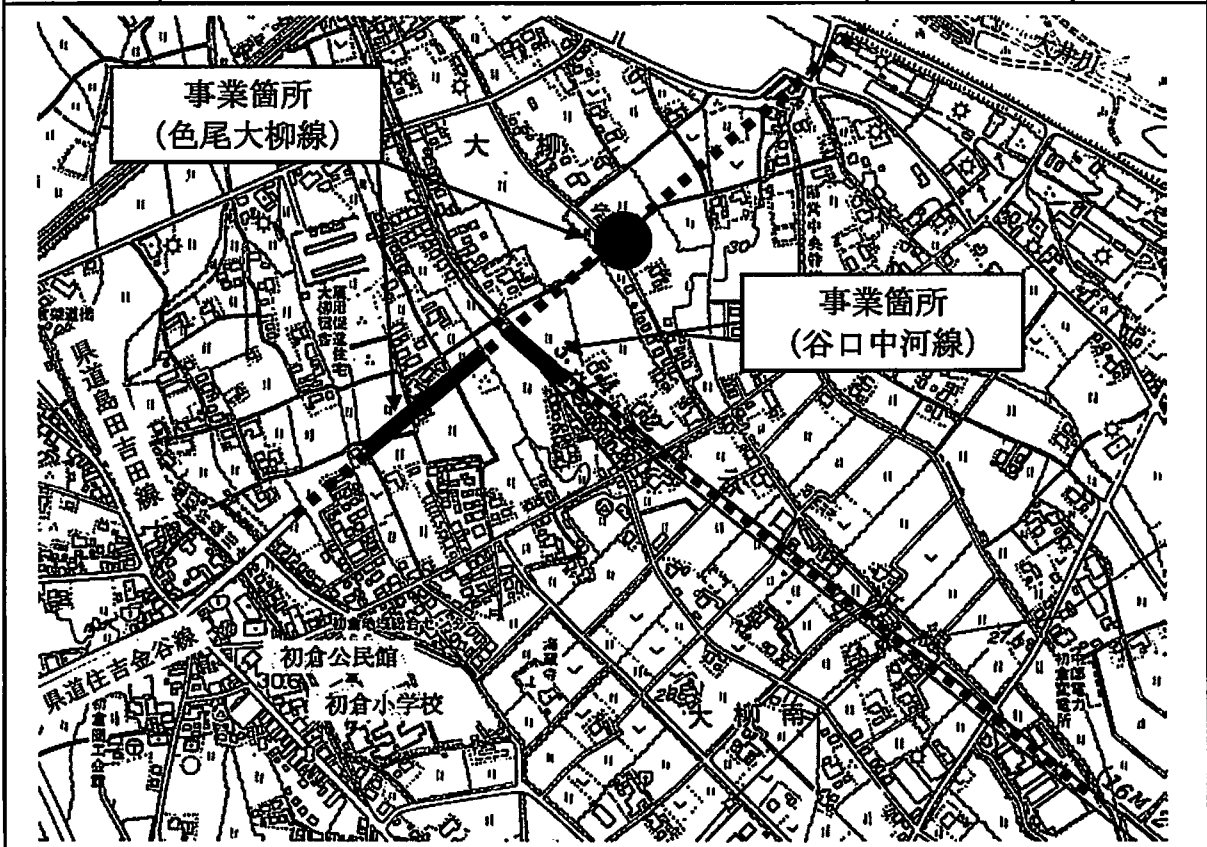

|     |             |            |     |
|-----|-------------|------------|-----|
| 事業名 | 横岡新田牛尾線改良事業 | 事業別概要書のページ | 157 |
|-----|-------------|------------|-----|

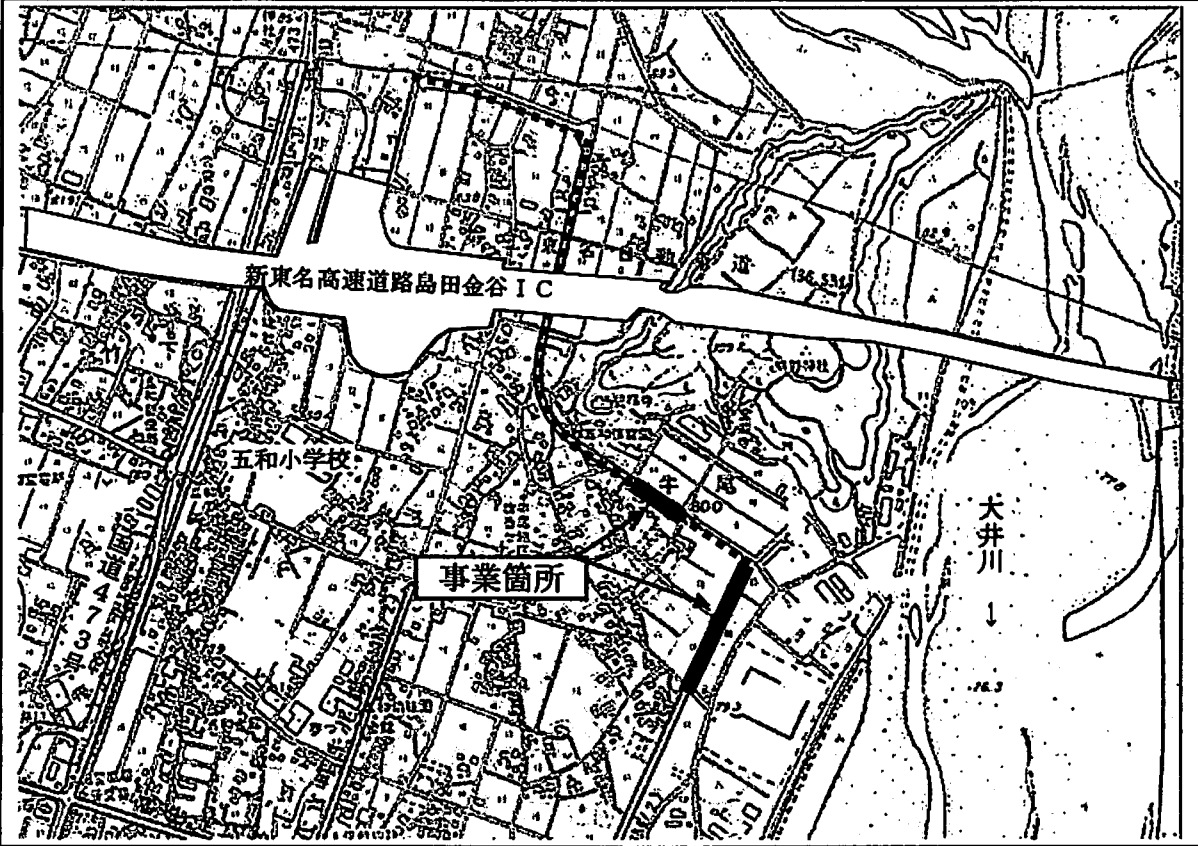

|     |             |            |     |
|-----|-------------|------------|-----|
| 事業名 | 本通り御飯屋線改良事業 | 事業別概要書のページ | 157 |
|-----|-------------|------------|-----|

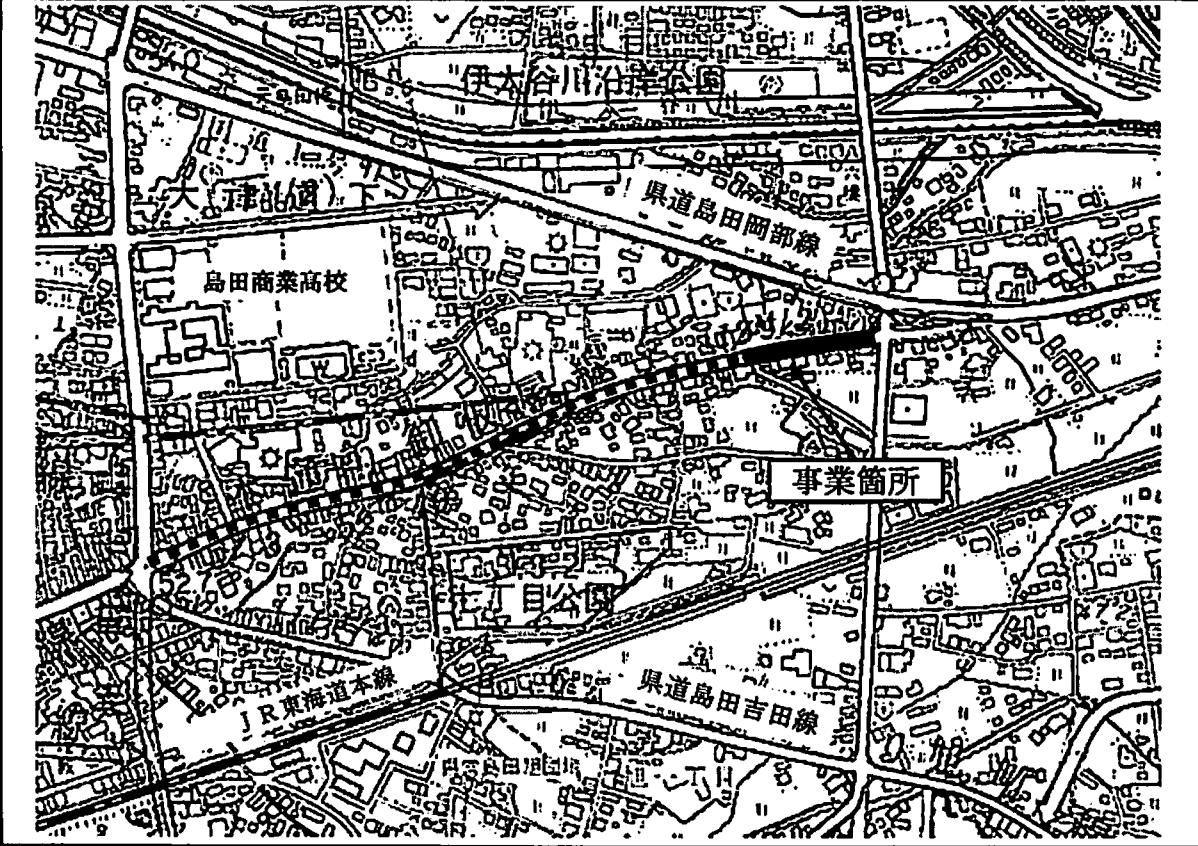

|     |                                      |            |     |
|-----|--------------------------------------|------------|-----|
| 事業名 | 横井御仮屋線（蓬莱橋線交差点）改良事業<br>蓬莱橋線改良事業（南工区） | 事業別概要書のページ | 157 |
|-----|--------------------------------------|------------|-----|

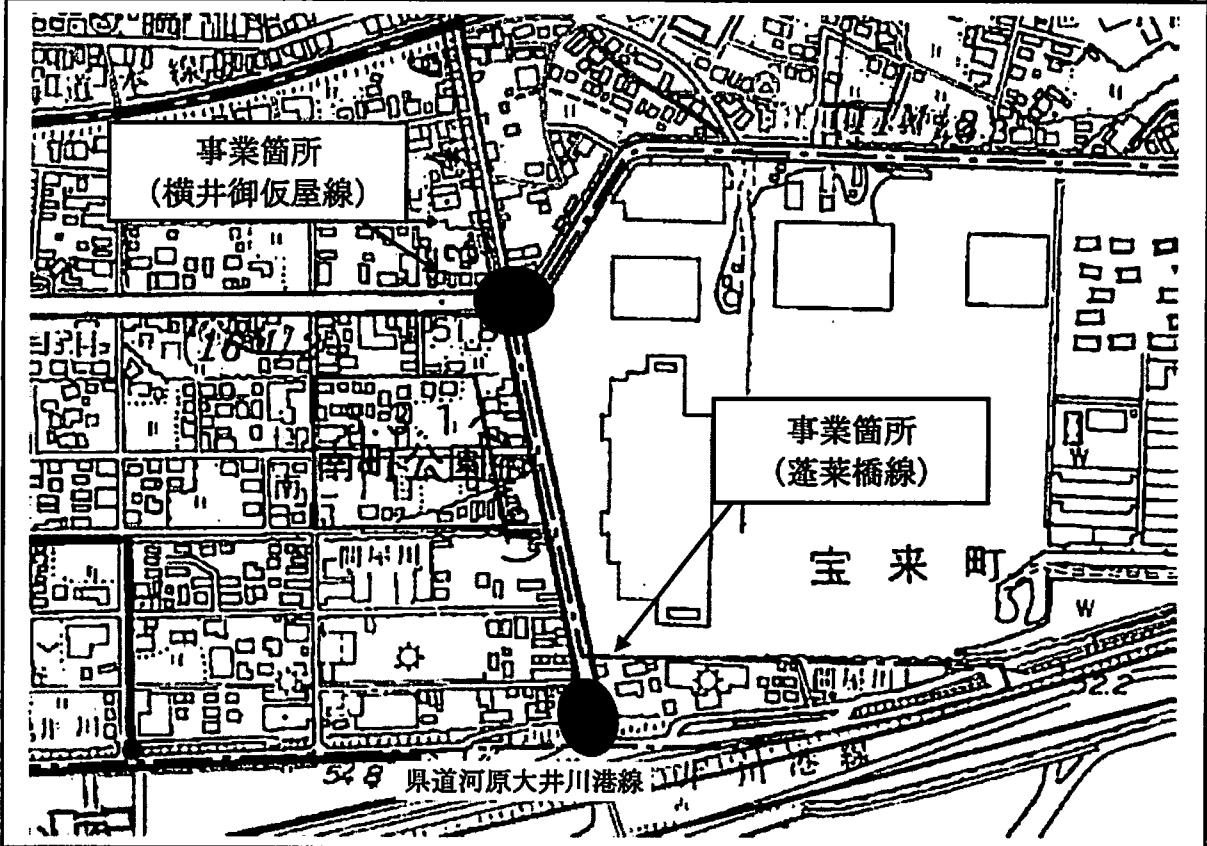

|     |            |            |     |
|-----|------------|------------|-----|
| 事業名 | 菊川神谷城線改良事業 | 事業別概要書のページ | 157 |
|-----|------------|------------|-----|

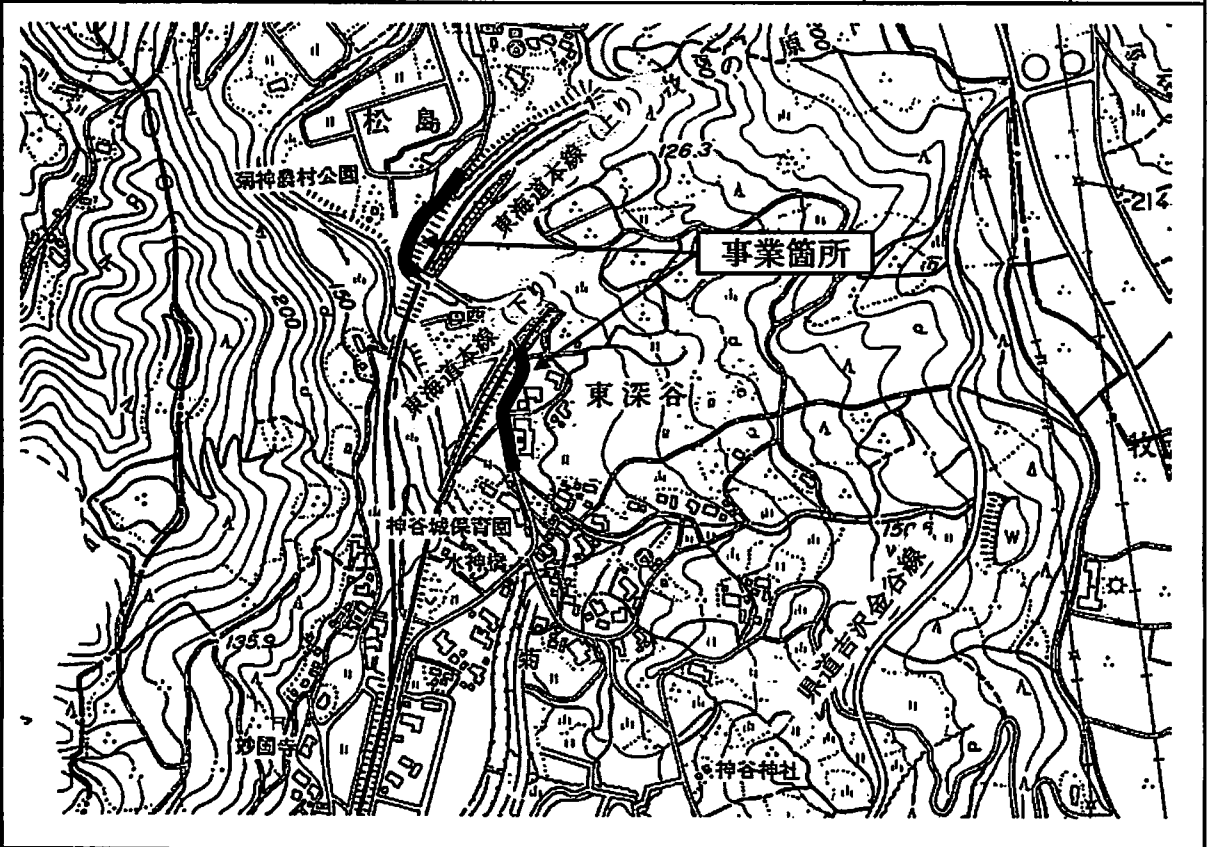

|     |                |            |     |
|-----|----------------|------------|-----|
| 事業名 | 細島南部1号・6号線改良事業 | 事業別概要書のページ | 157 |
|-----|----------------|------------|-----|

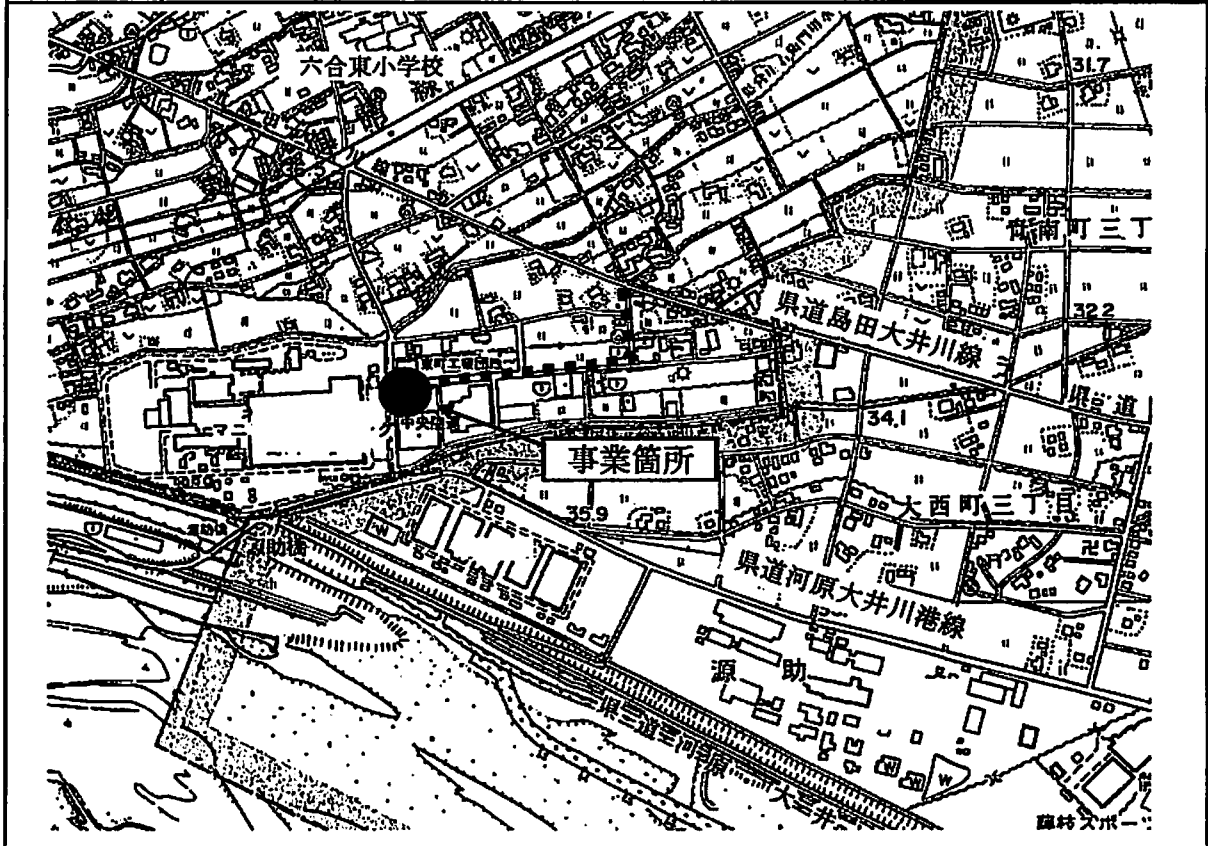

|     |           |            |     |
|-----|-----------|------------|-----|
| 事業名 | 東町御請線改良事業 | 事業別概要書のページ | 159 |
|-----|-----------|------------|-----|

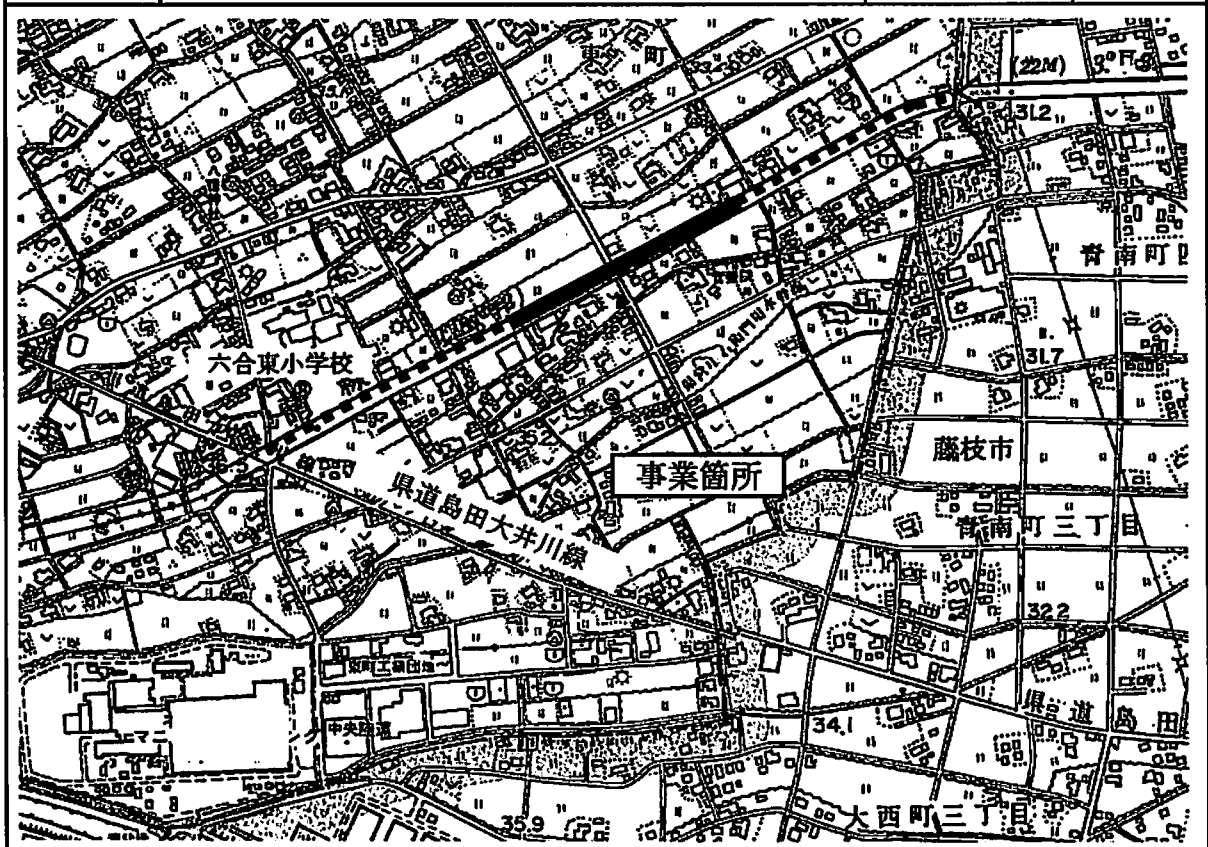

|     |                            |                 |     |
|-----|----------------------------|-----------------|-----|
| 事業名 | 谷口道線改良事業（北工区）<br>道悦旭町線改良事業 | 事業別概要書<br>の ページ | 159 |
|-----|----------------------------|-----------------|-----|

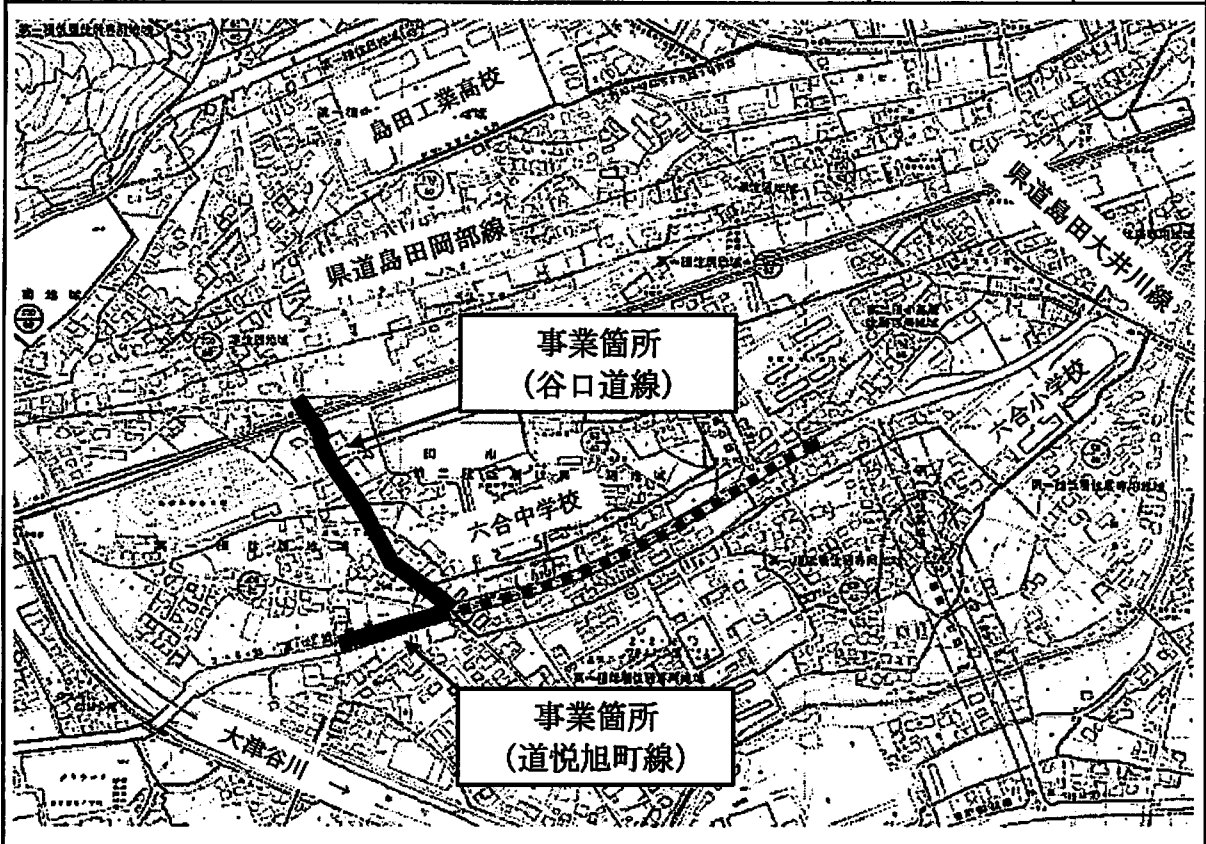

|     |          |                 |     |
|-----|----------|-----------------|-----|
| 事業名 | 島竹下線改良事業 | 事業別概要書<br>の ページ | 159 |
|-----|----------|-----------------|-----|





|     |            |            |     |
|-----|------------|------------|-----|
| 事業名 | 国道停車場線改良事業 | 事業別概要書のページ | 159 |
|-----|------------|------------|-----|

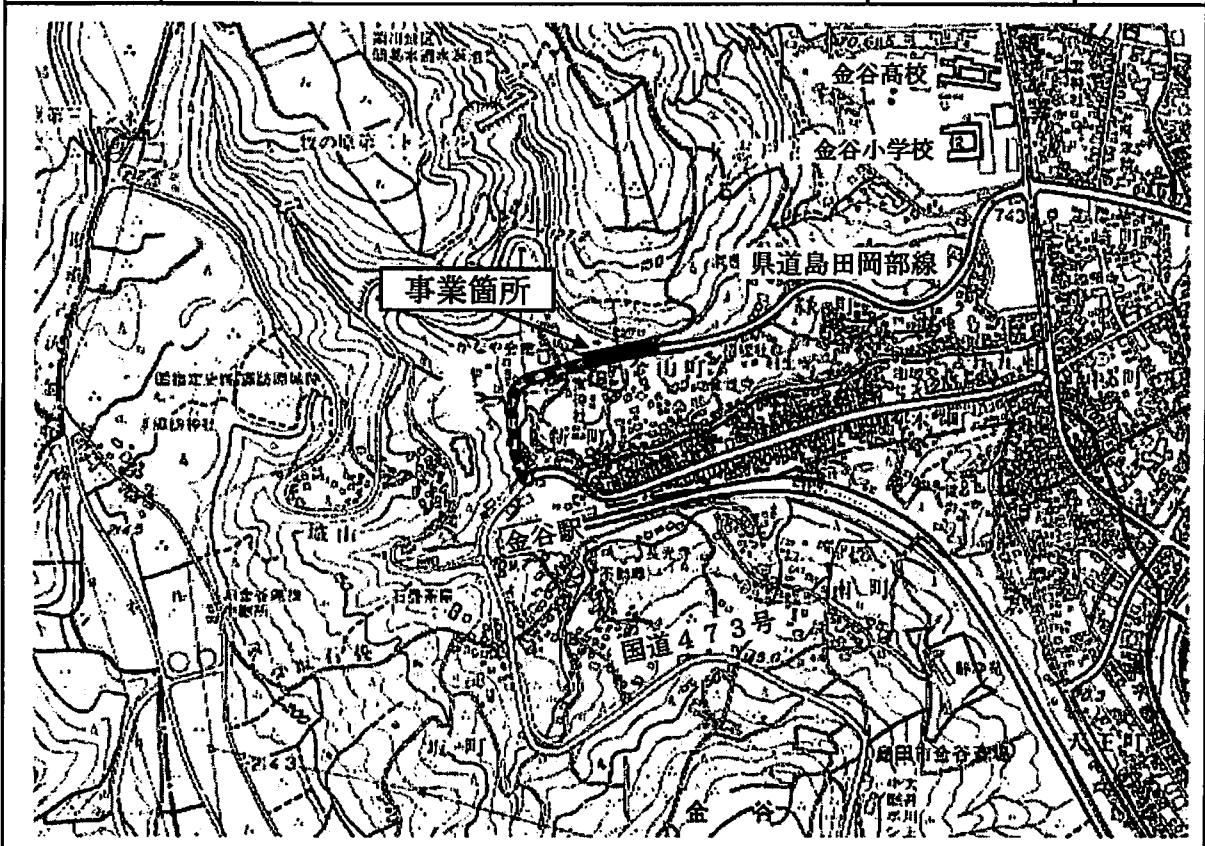

|     |            |            |     |
|-----|------------|------------|-----|
| 事業名 | 本通り向谷線改良事業 | 事業別概要書のページ | 159 |
|-----|------------|------------|-----|

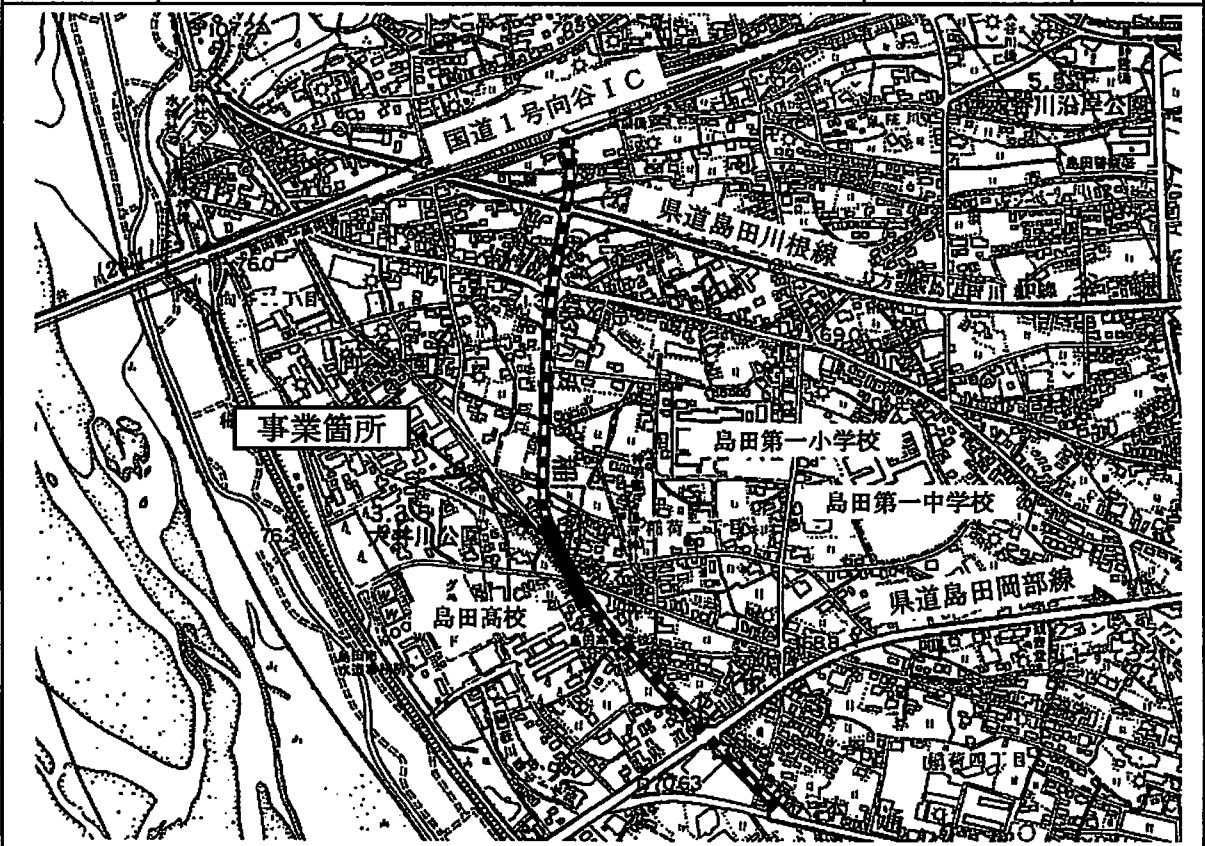

|     |           |            |     |
|-----|-----------|------------|-----|
| 事業名 | 番生寺島線改良事業 | 事業別概要書のページ | 159 |
|-----|-----------|------------|-----|

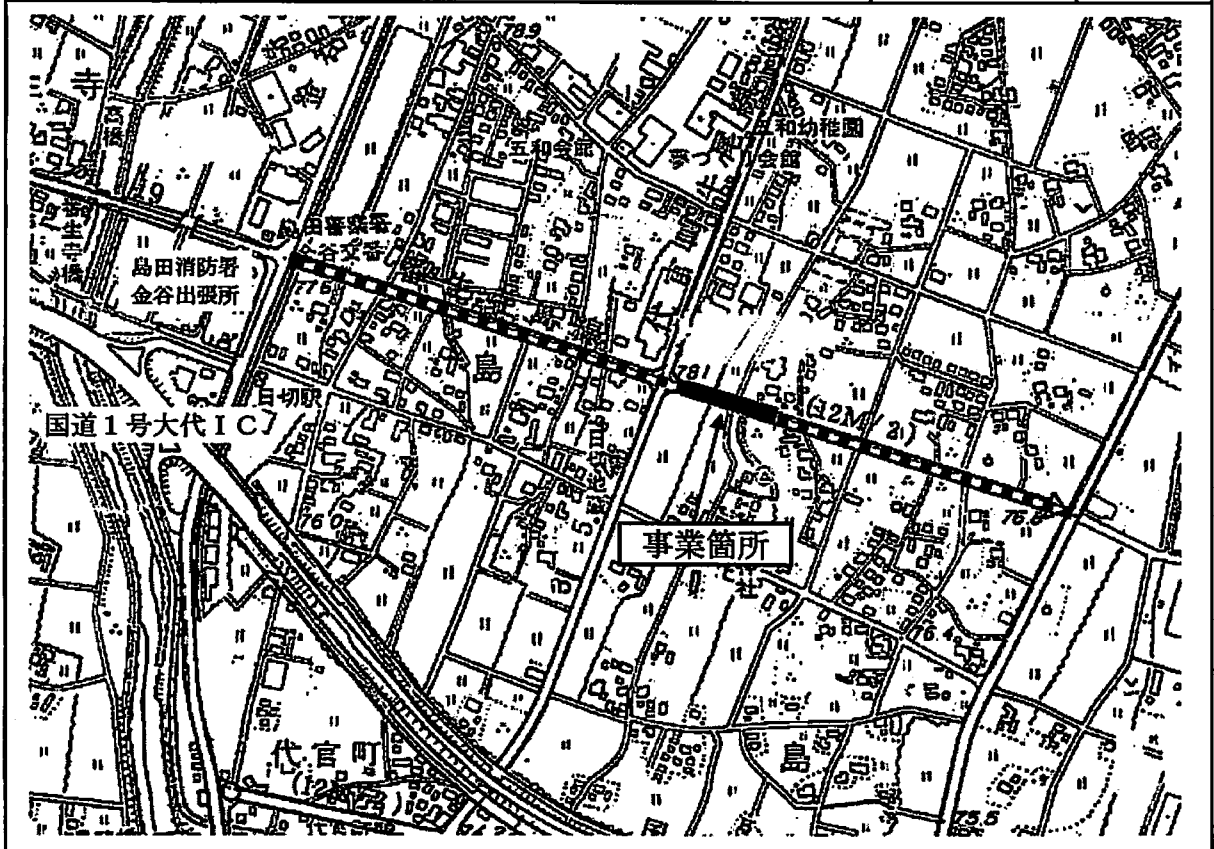

|     |               |            |     |
|-----|---------------|------------|-----|
| 事業名 | 猪土居牧之原1号線改良事業 | 事業別概要書のページ | 159 |
|-----|---------------|------------|-----|

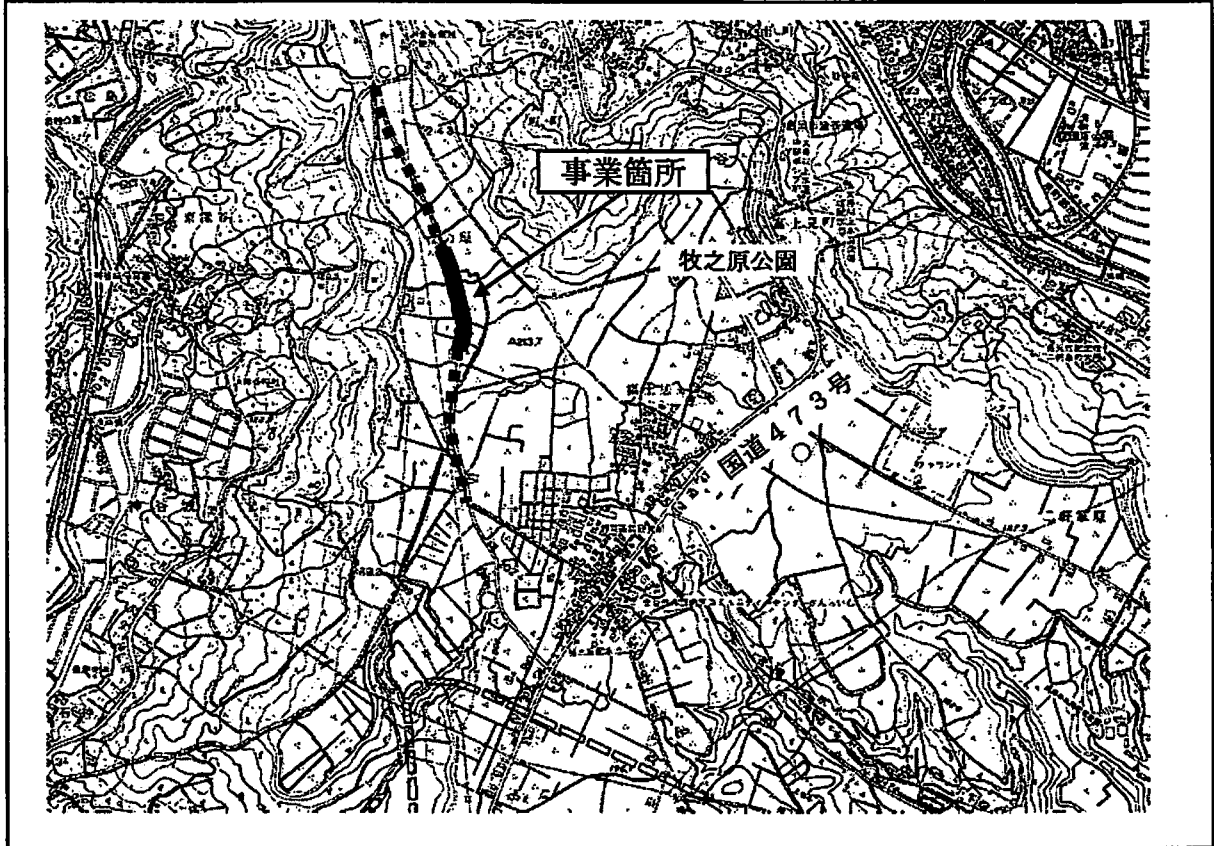

|     |            |            |     |
|-----|------------|------------|-----|
| 事業名 | 尾川上伊太線改良事業 | 事業別概要書のページ | 161 |
|-----|------------|------------|-----|

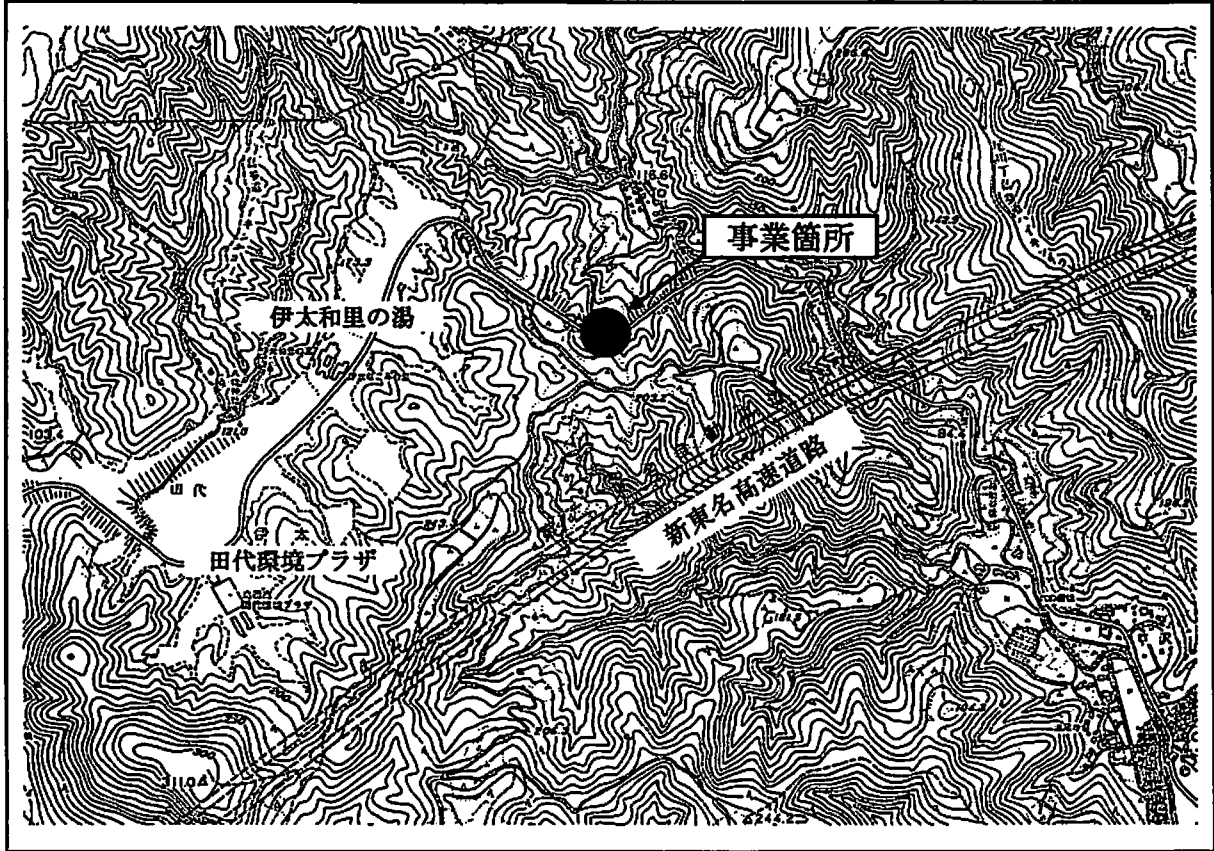

|     |            |            |     |
|-----|------------|------------|-----|
| 事業名 | 東町番生寺線改良事業 | 事業別概要書のページ | 161 |
|-----|------------|------------|-----|

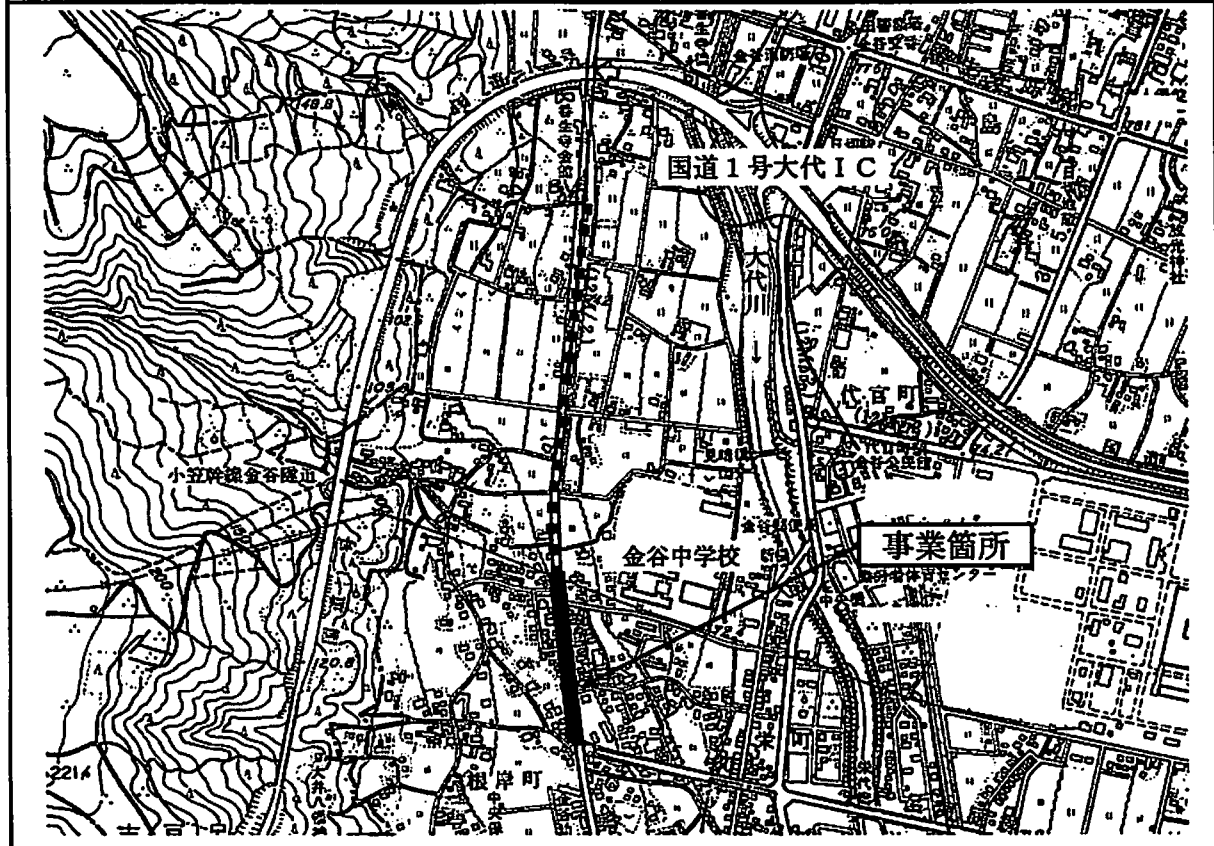



|     |           |            |     |
|-----|-----------|------------|-----|
| 事業名 | 大津通り線改良事業 | 事業別概要書のページ | 161 |
|-----|-----------|------------|-----|

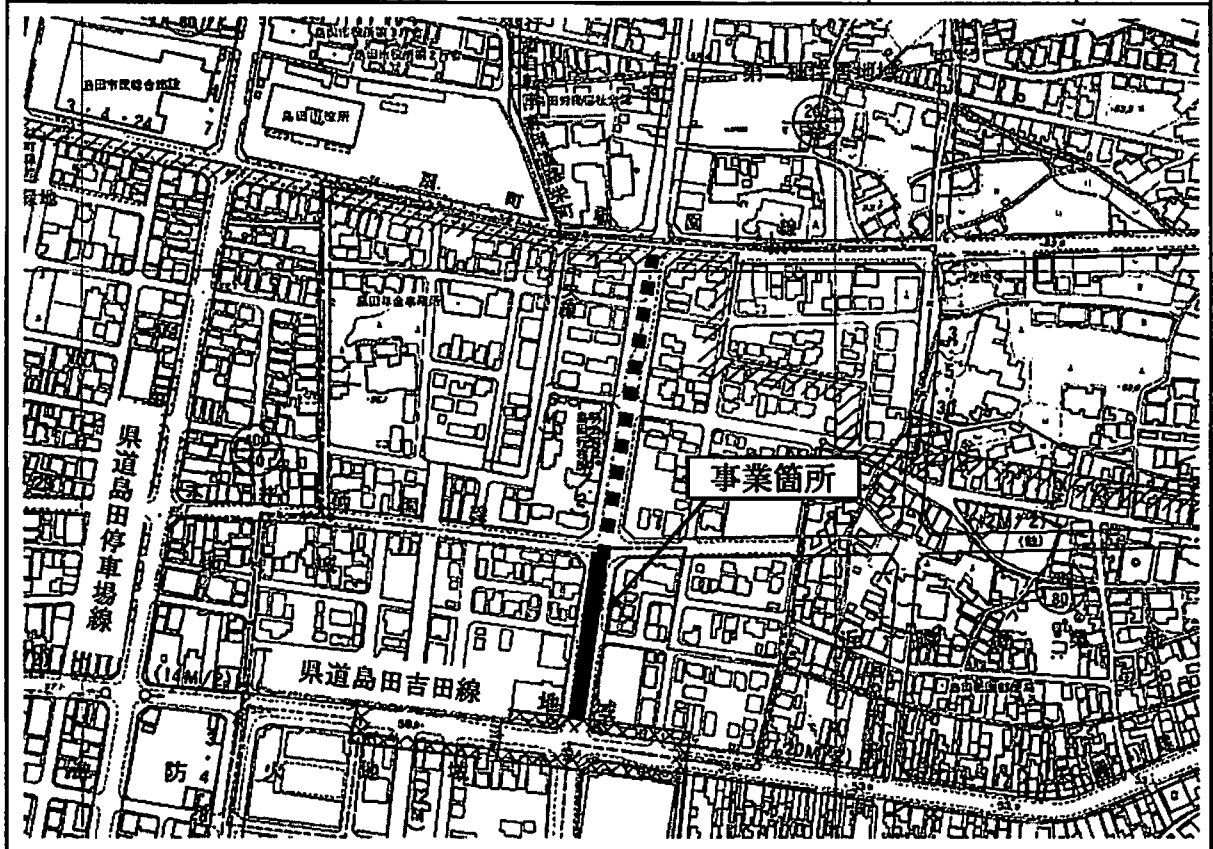

|     |                                   |            |     |
|-----|-----------------------------------|------------|-----|
| 事業名 | 生活道路改良事業（空港隣接地域賑わい空間創生事業）（牧之原中講線） | 事業別概要書のページ | 161 |
|-----|-----------------------------------|------------|-----|

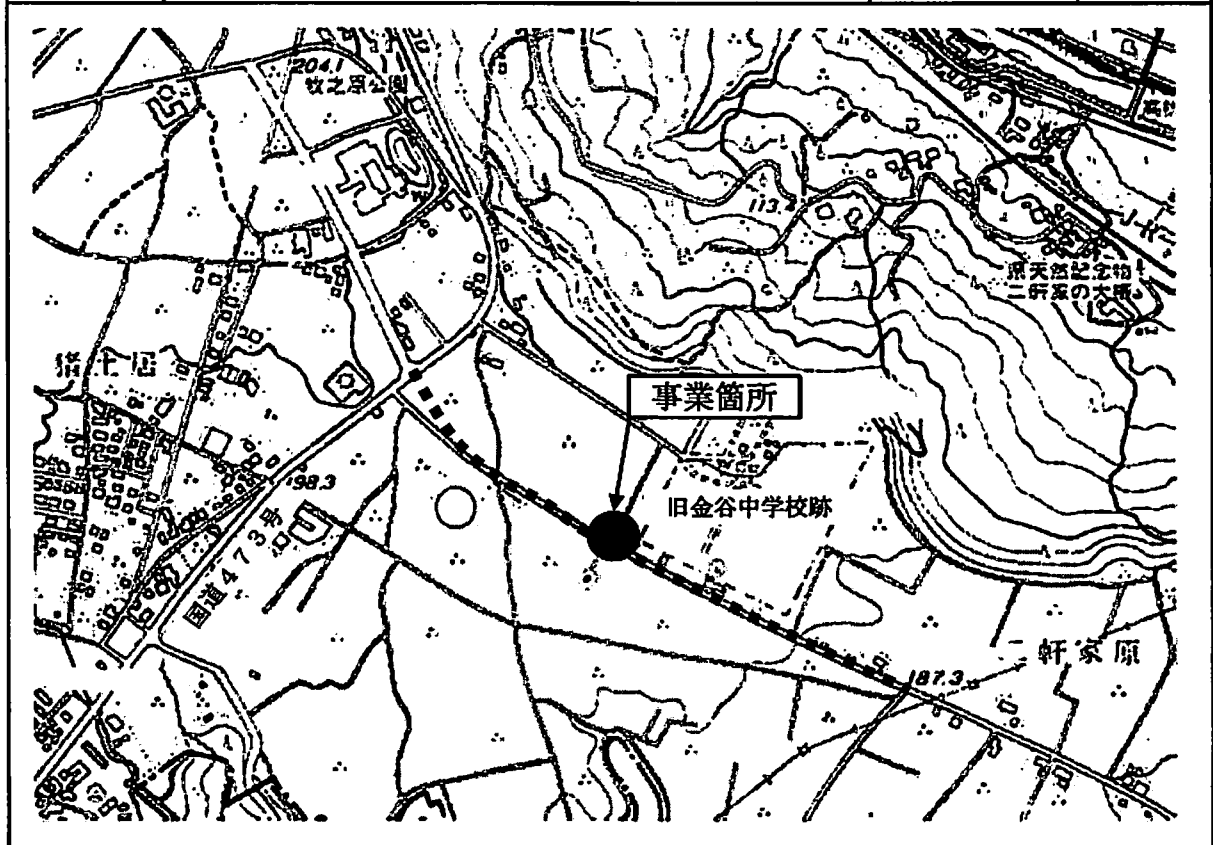

|     |                                   |            |     |
|-----|-----------------------------------|------------|-----|
| 事業名 | 生活道路改良事業（空港隣接地域賑わい空間創生事業）（沖田鎮守原線） | 事業別概要書のページ | 161 |
|-----|-----------------------------------|------------|-----|

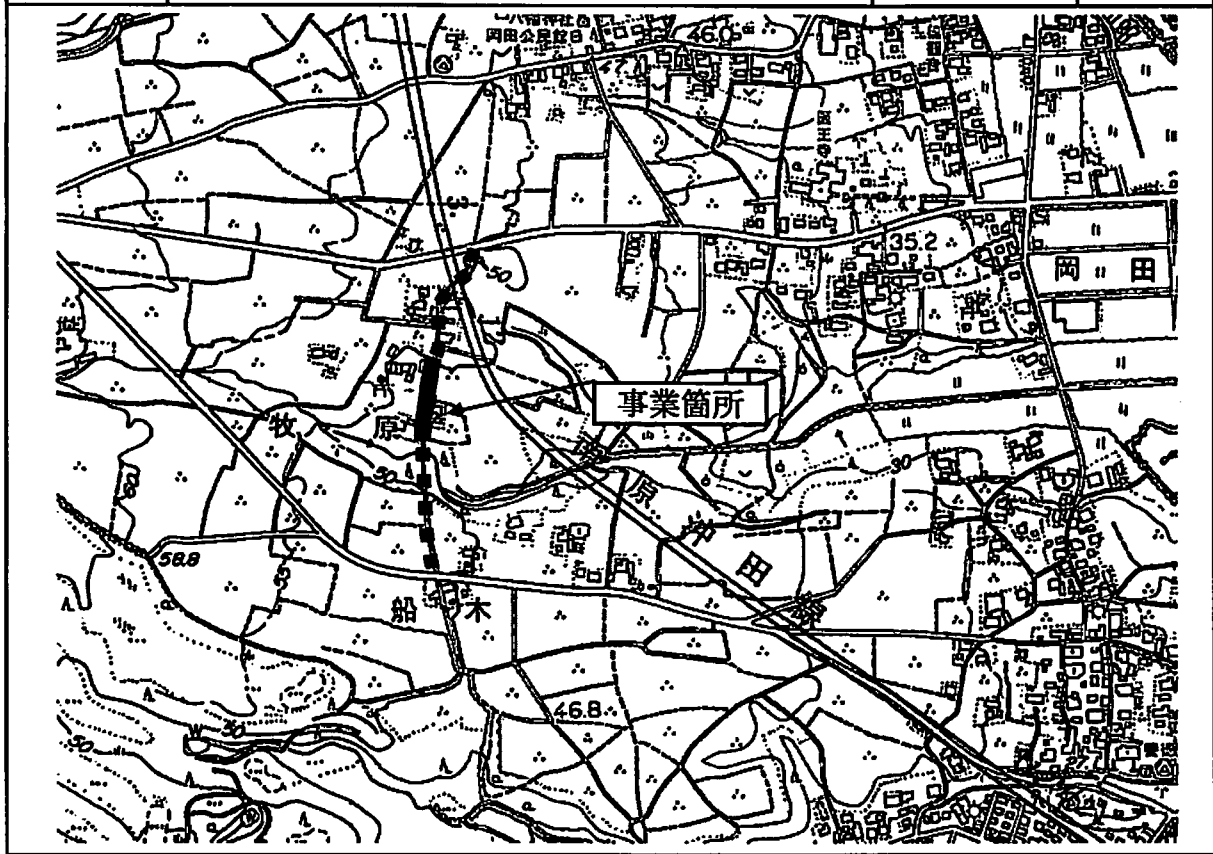

|     |                                  |            |     |
|-----|----------------------------------|------------|-----|
| 事業名 | 生活道路改良事業（空港隣接地域賑わい空間創生事業）（中河南原線） | 事業別概要書のページ | 161 |
|-----|----------------------------------|------------|-----|

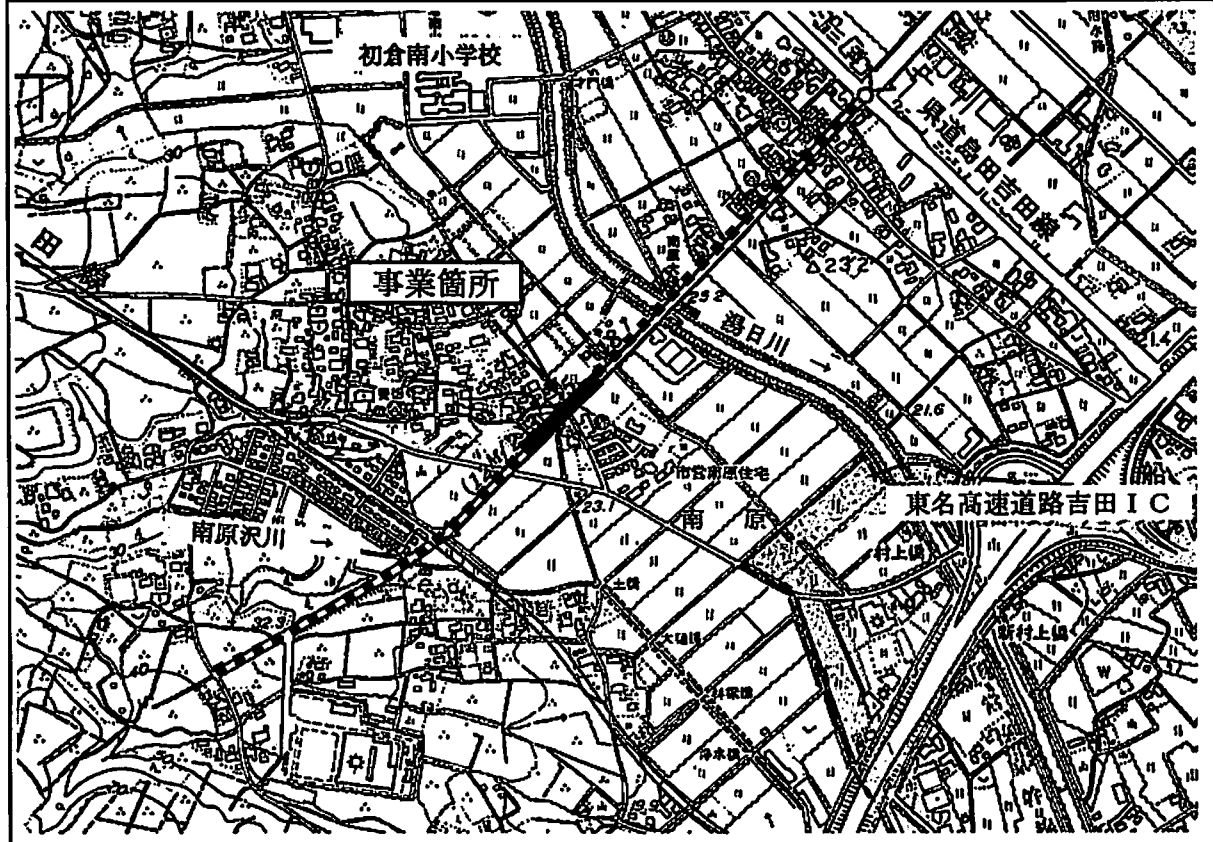

|     |                                      |            |     |
|-----|--------------------------------------|------------|-----|
| 事業名 | 生活道路改良事業（空港隣接地域賑わい空間創生事業）（吹木線（11工区）） | 事業別概要書のページ | 161 |
|-----|--------------------------------------|------------|-----|

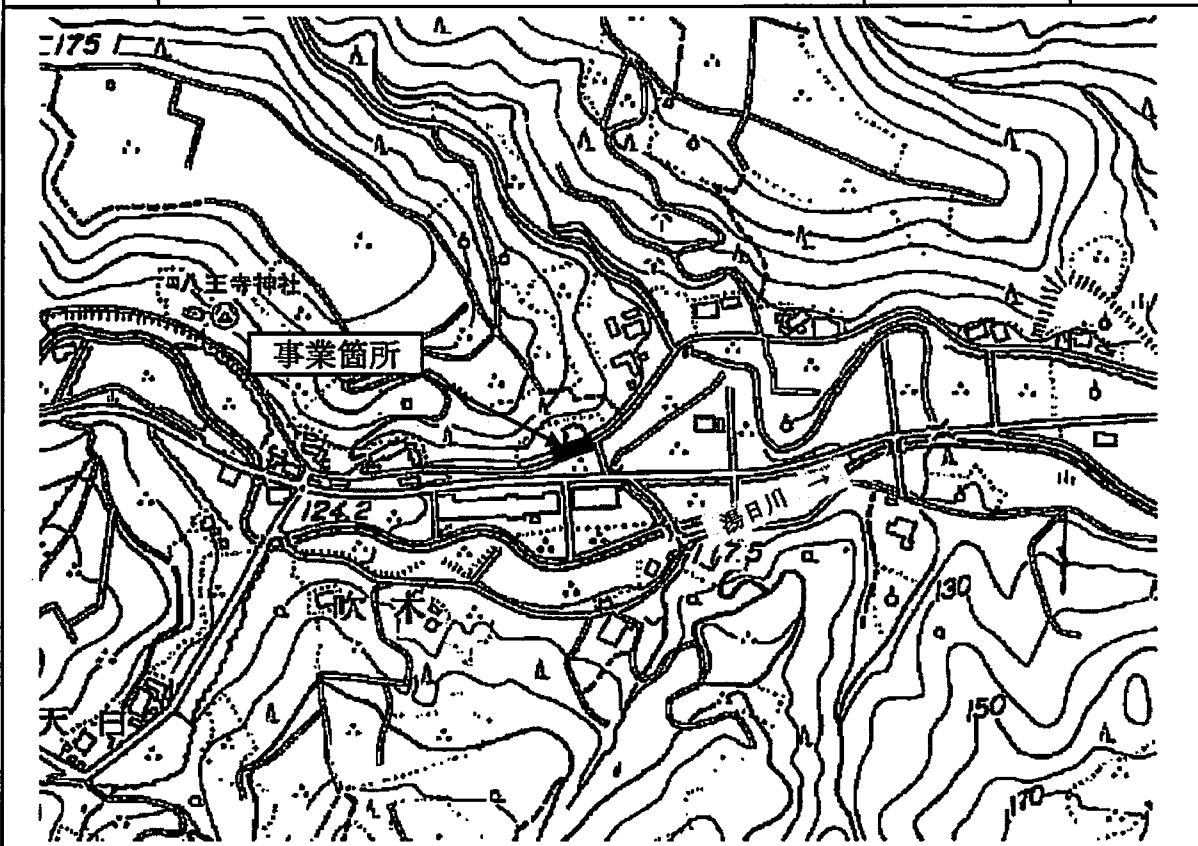

|     |                                      |            |     |
|-----|--------------------------------------|------------|-----|
| 事業名 | 生活道路改良事業（空港隣接地域賑わい空間創生事業）（吹木線（12工区）） | 事業別概要書のページ | 161 |
|-----|--------------------------------------|------------|-----|

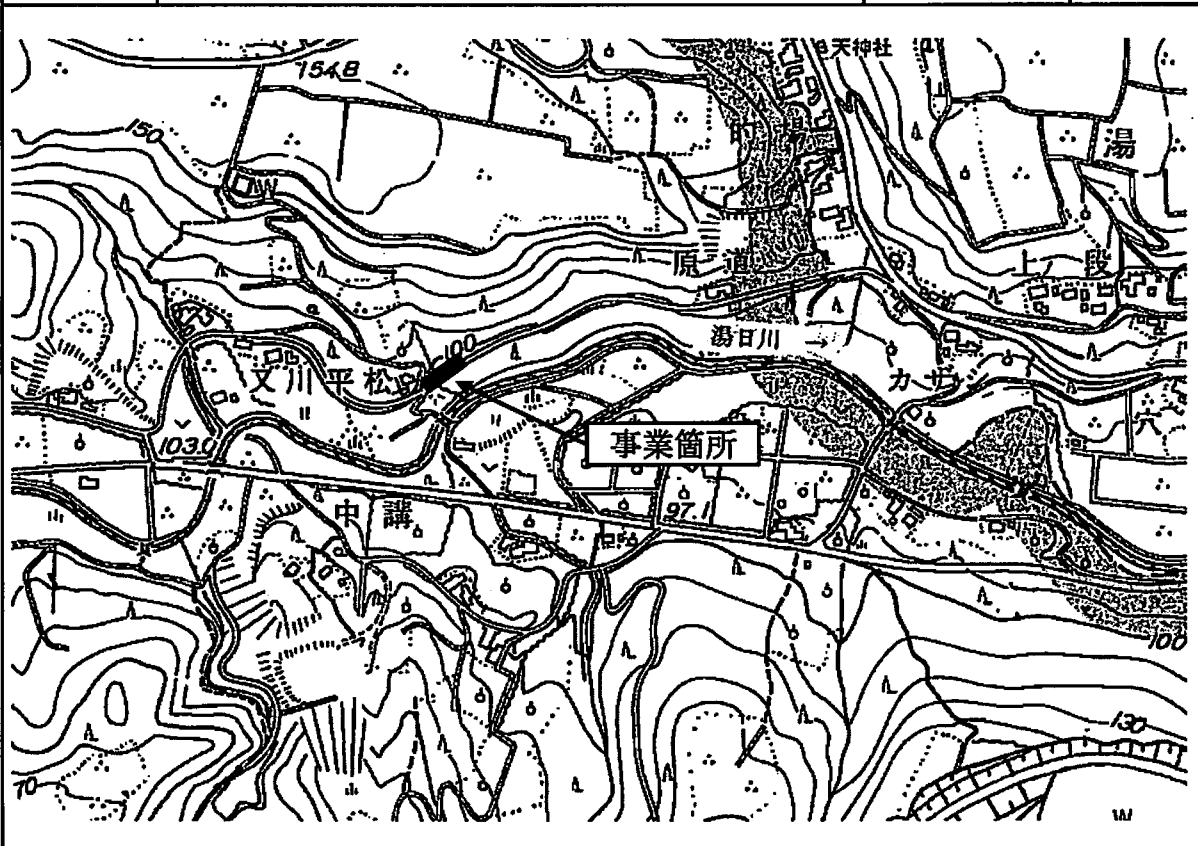

|     |                       |            |     |
|-----|-----------------------|------------|-----|
| 事業名 | 橋りょう長寿命化修繕・耐震事業（桜高架橋） | 事業別概要書のページ | 163 |
|-----|-----------------------|------------|-----|

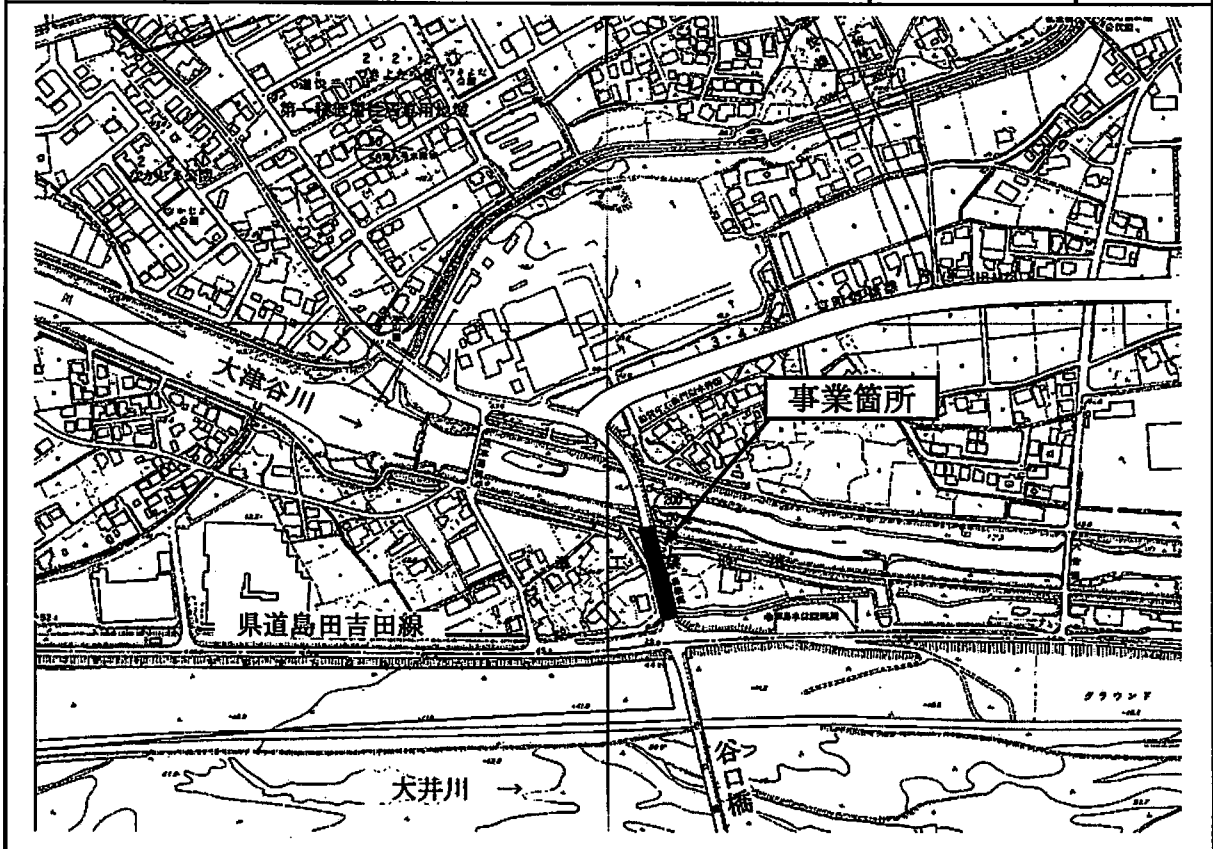

|     |                    |            |     |
|-----|--------------------|------------|-----|
| 事業名 | 急傾斜地崩壊対策事業（野田旗指地区） | 事業別概要書のページ | 163 |
|-----|--------------------|------------|-----|

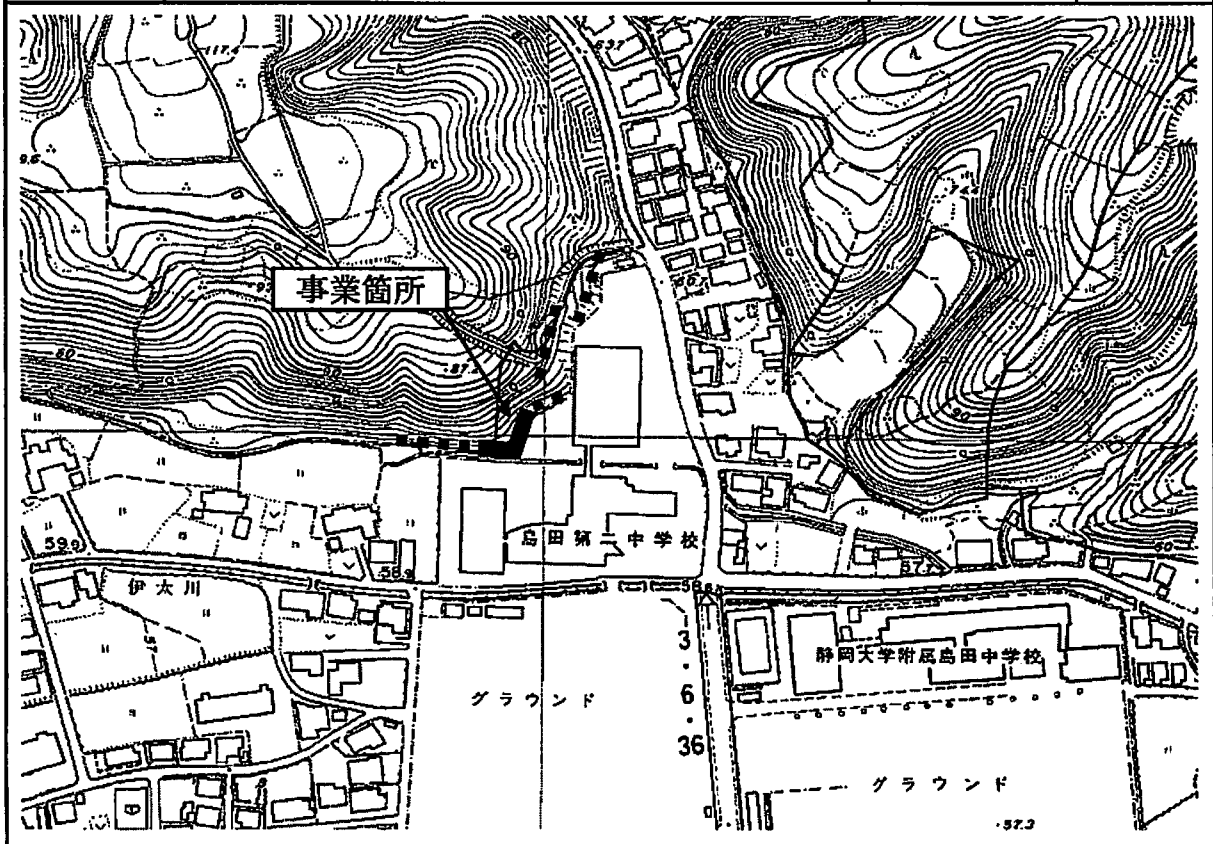

|     |                                |            |     |
|-----|--------------------------------|------------|-----|
| 事業名 | 河川改修事業（空港隣接地域賑わい空間創生事業）（犬ヶ沢水路） | 事業別概要書のページ | 165 |
|-----|--------------------------------|------------|-----|

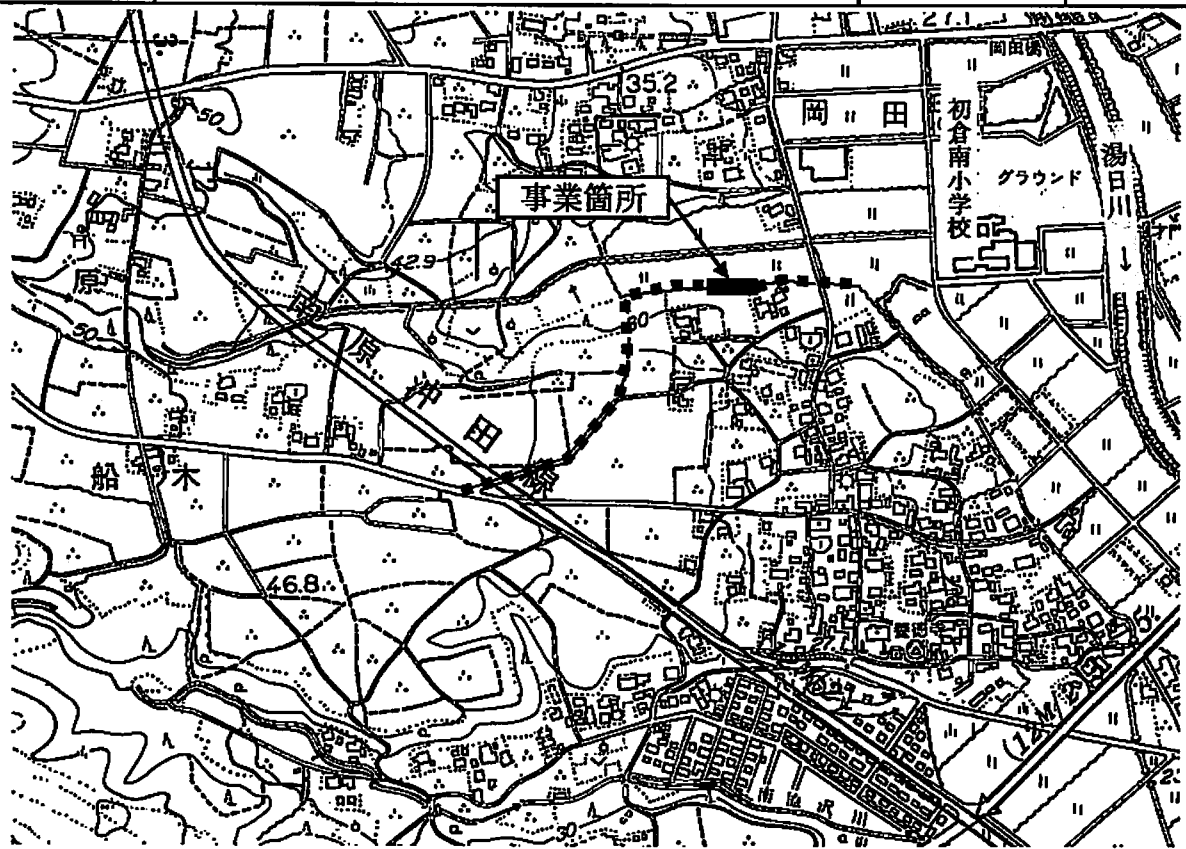

|     |                               |            |     |
|-----|-------------------------------|------------|-----|
| 事業名 | 河川改修事業（空港隣接地域賑わい空間創生事業）（勝間田川） | 事業別概要書のページ | 165 |
|-----|-------------------------------|------------|-----|

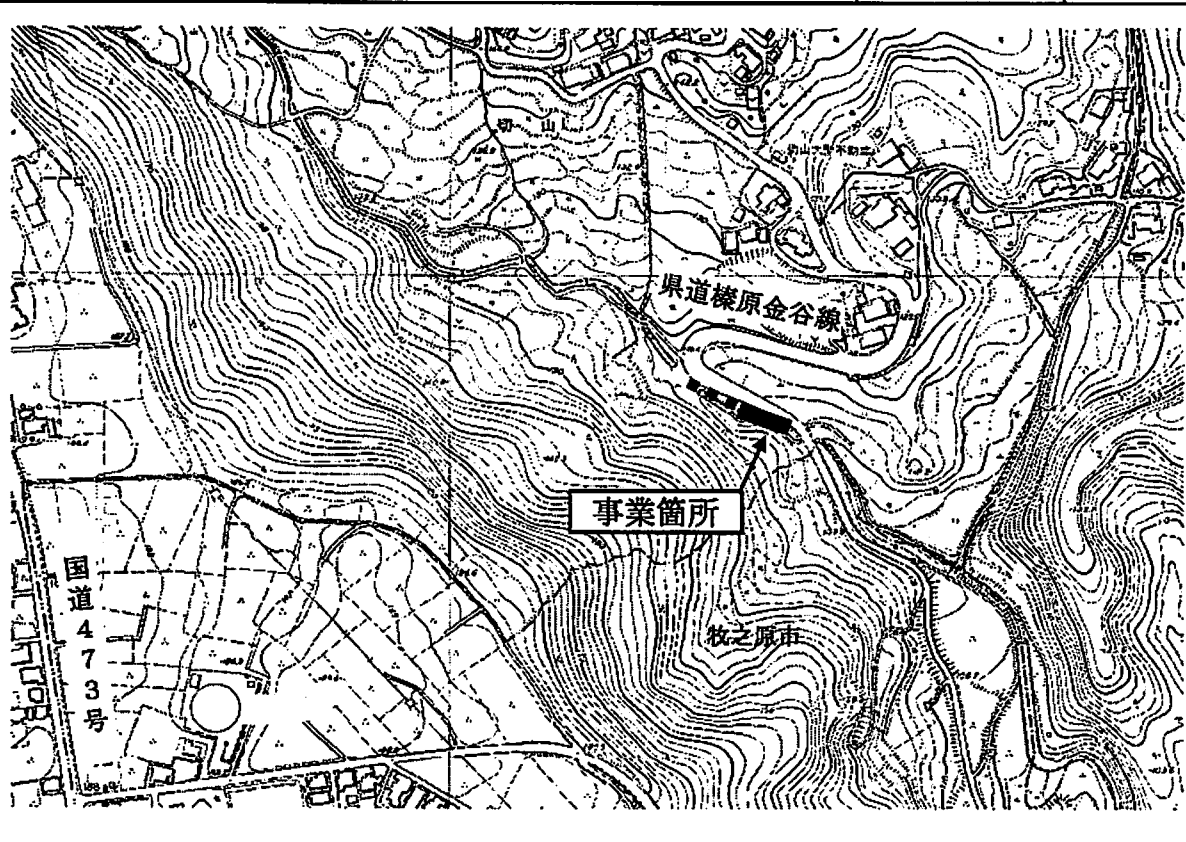



|     |                |            |     |
|-----|----------------|------------|-----|
| 事業名 | 横井中央線電線共同溝整備事業 | 事業別概要書のページ | 167 |
|-----|----------------|------------|-----|

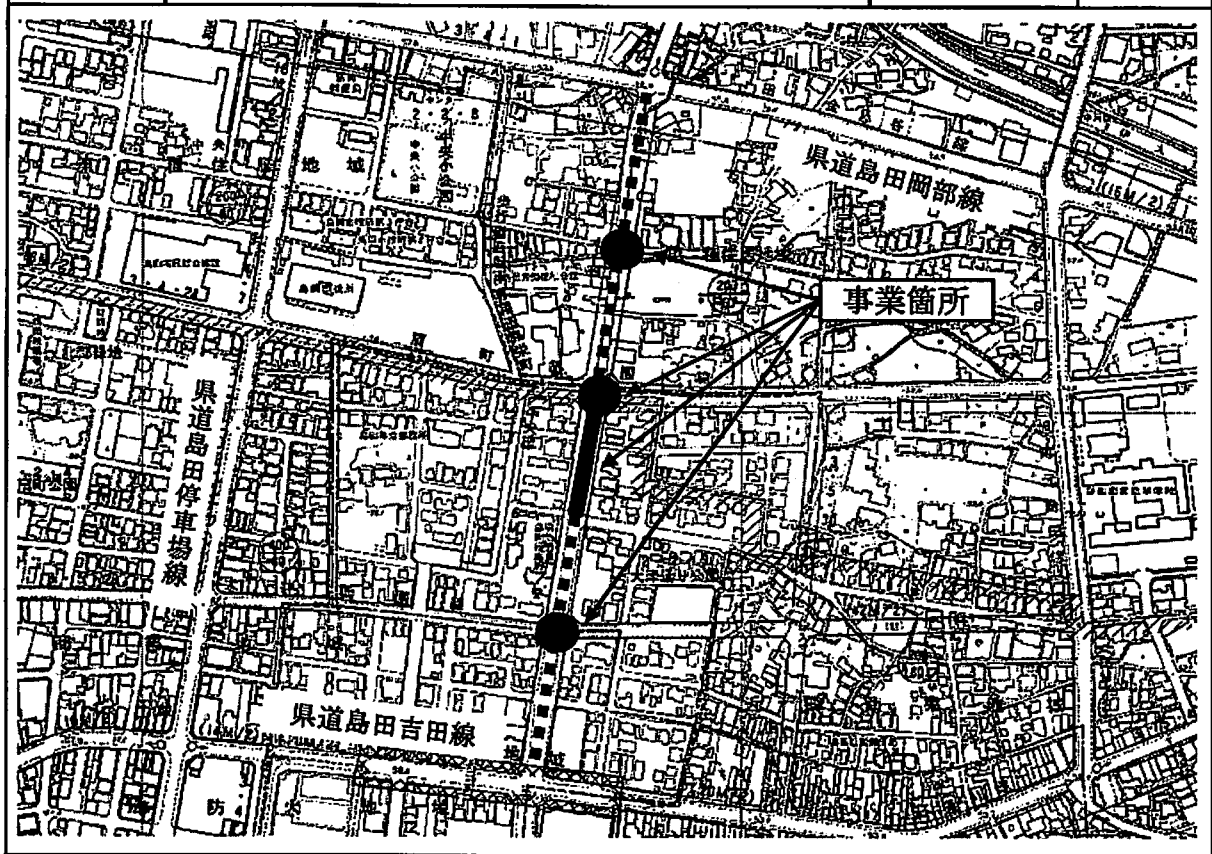

|     |           |            |     |
|-----|-----------|------------|-----|
| 事業名 | 向島町公園整備事業 | 事業別概要書のページ | 169 |
|-----|-----------|------------|-----|

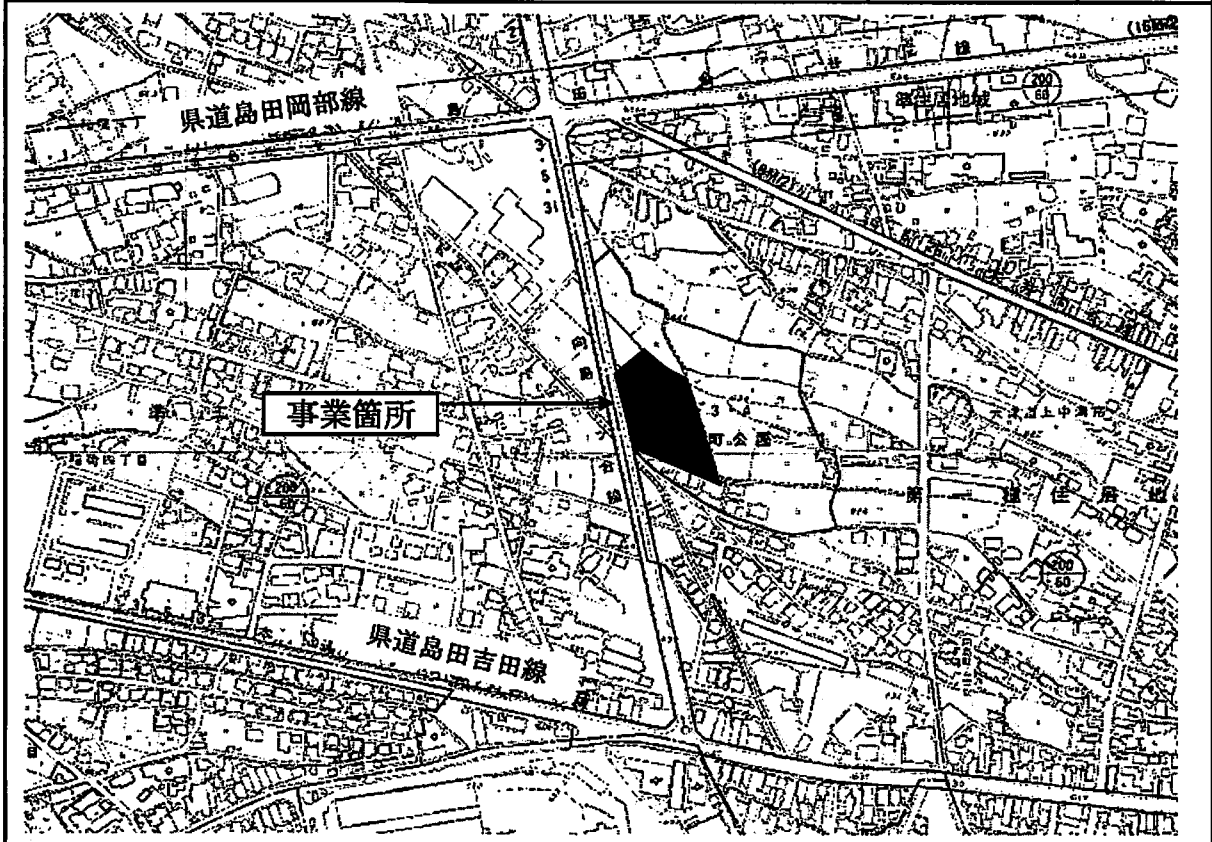

|     |                  |            |     |
|-----|------------------|------------|-----|
| 事業名 | 内陸フロンティア推進区域整備事業 | 事業別概要書のページ | 169 |
|-----|------------------|------------|-----|

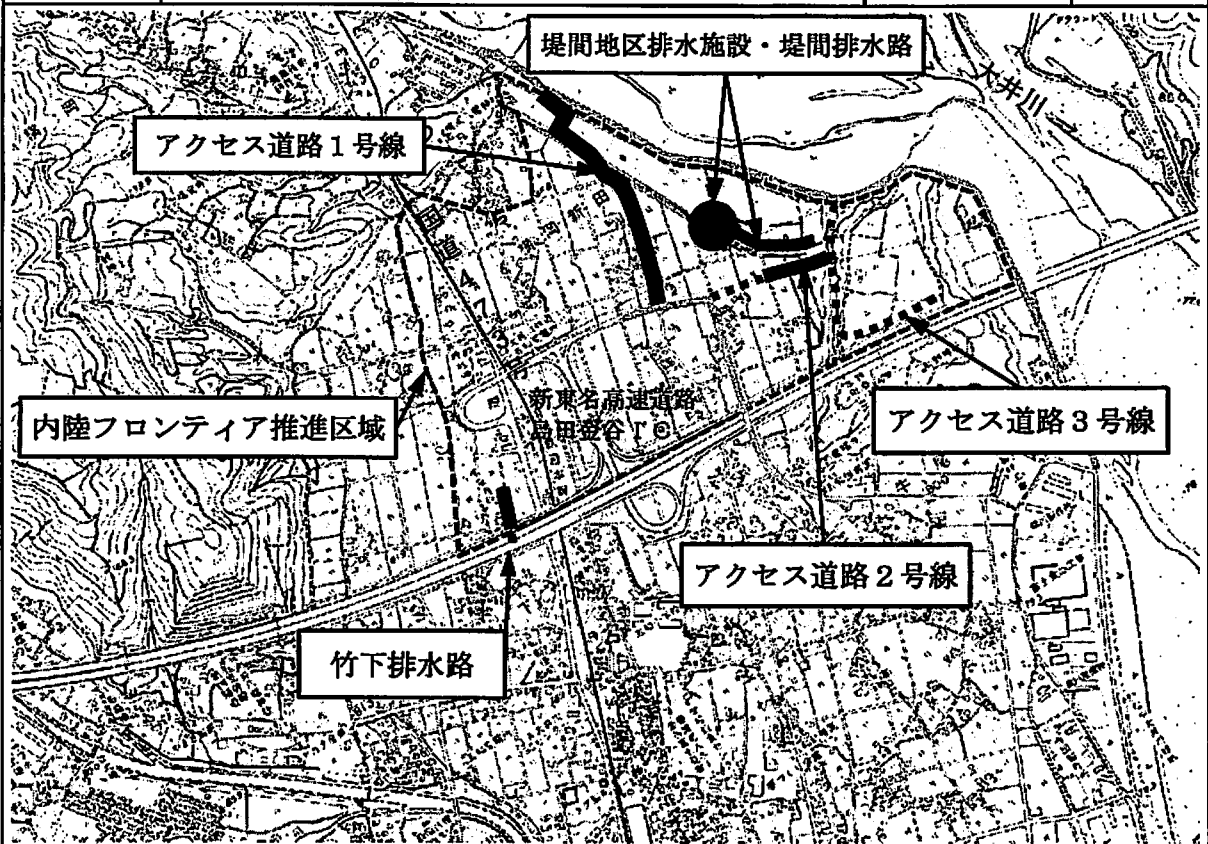

|     |             |            |     |
|-----|-------------|------------|-----|
| 事業名 | 賑わい交流拠点整備事業 | 事業別概要書のページ | 169 |
|-----|-------------|------------|-----|

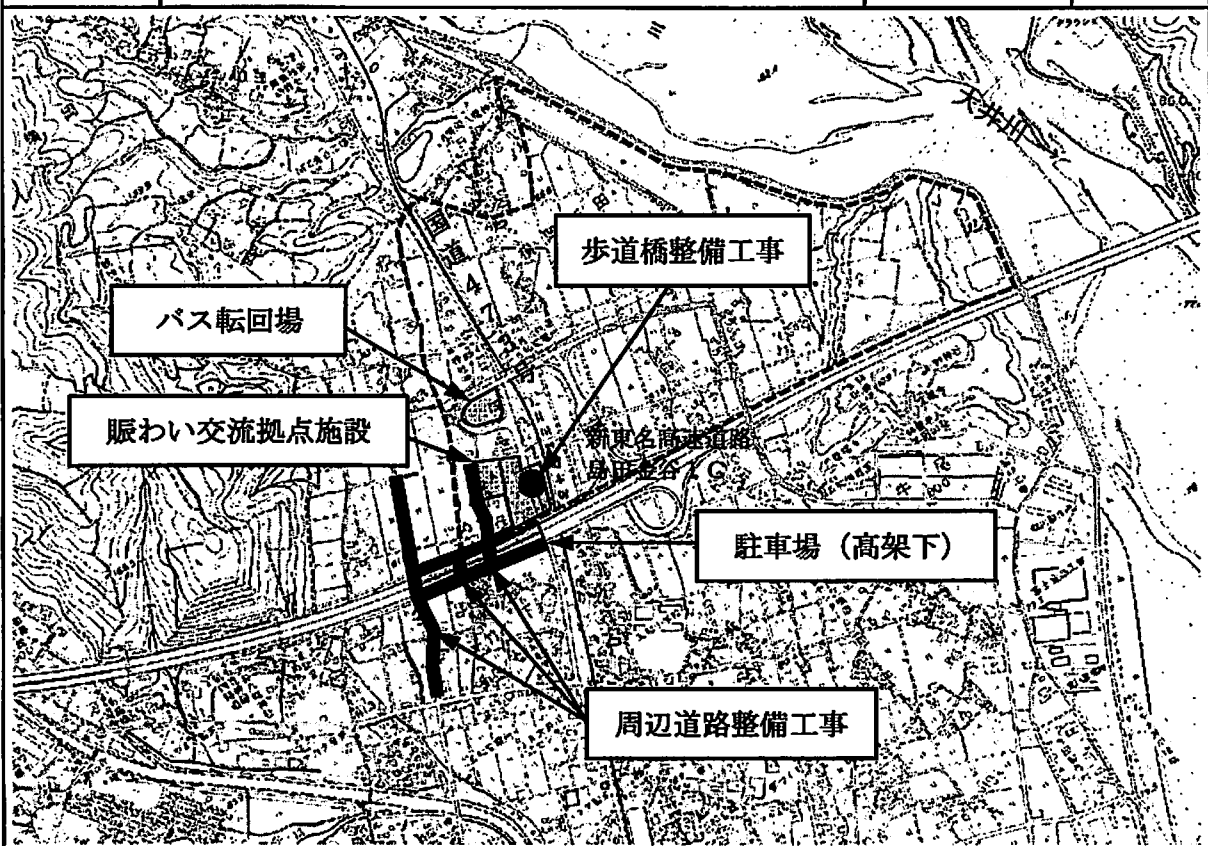

|     |                               |                   |     |
|-----|-------------------------------|-------------------|-----|
| 事業名 | 市営住宅維持修繕経費<br>(身成住宅外壁塗装等改修工事) | 事業別概要書<br>の ペ ー ジ | 171 |
|-----|-------------------------------|-------------------|-----|

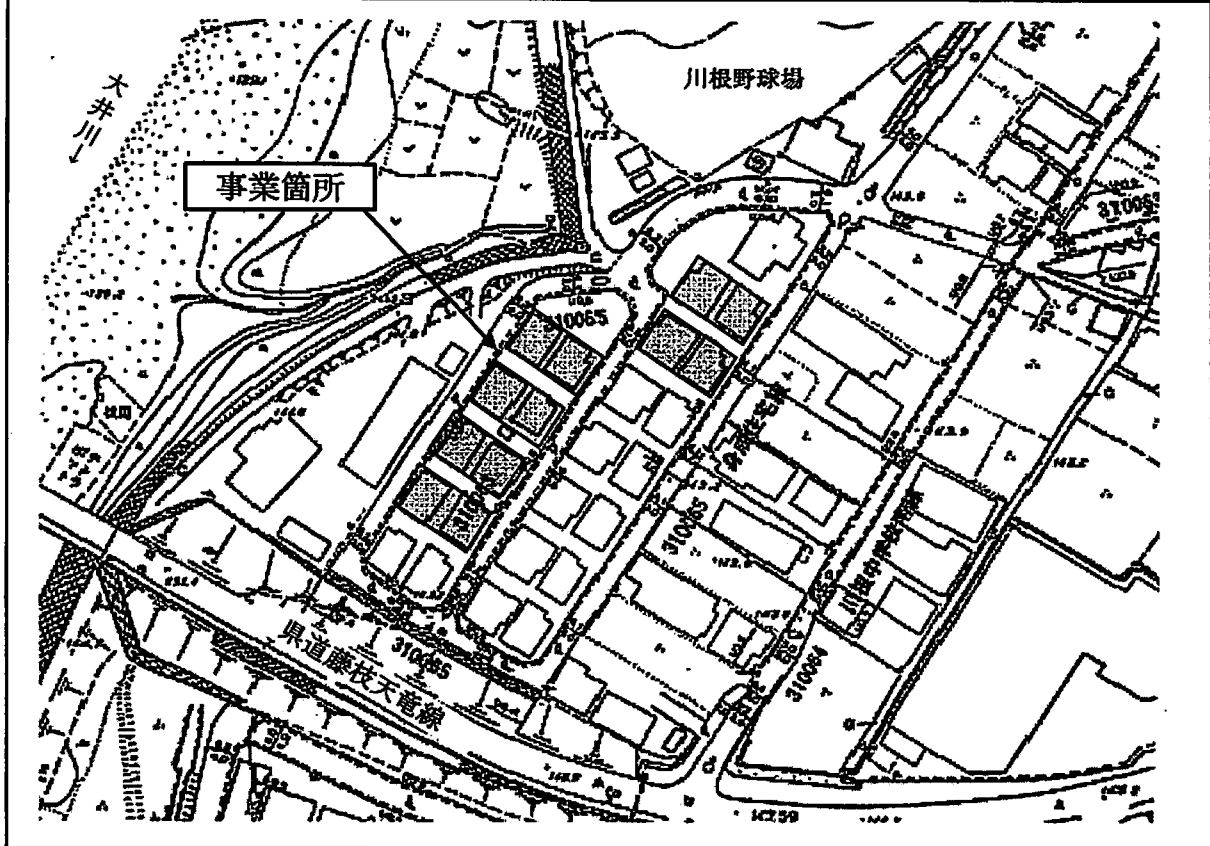

|     |                               |                   |     |
|-----|-------------------------------|-------------------|-----|
| 事業名 | 市営住宅維持修繕経費<br>(伊太住宅外壁塗装等改修工事) | 事業別概要書<br>の ペ ー ジ | 171 |
|-----|-------------------------------|-------------------|-----|

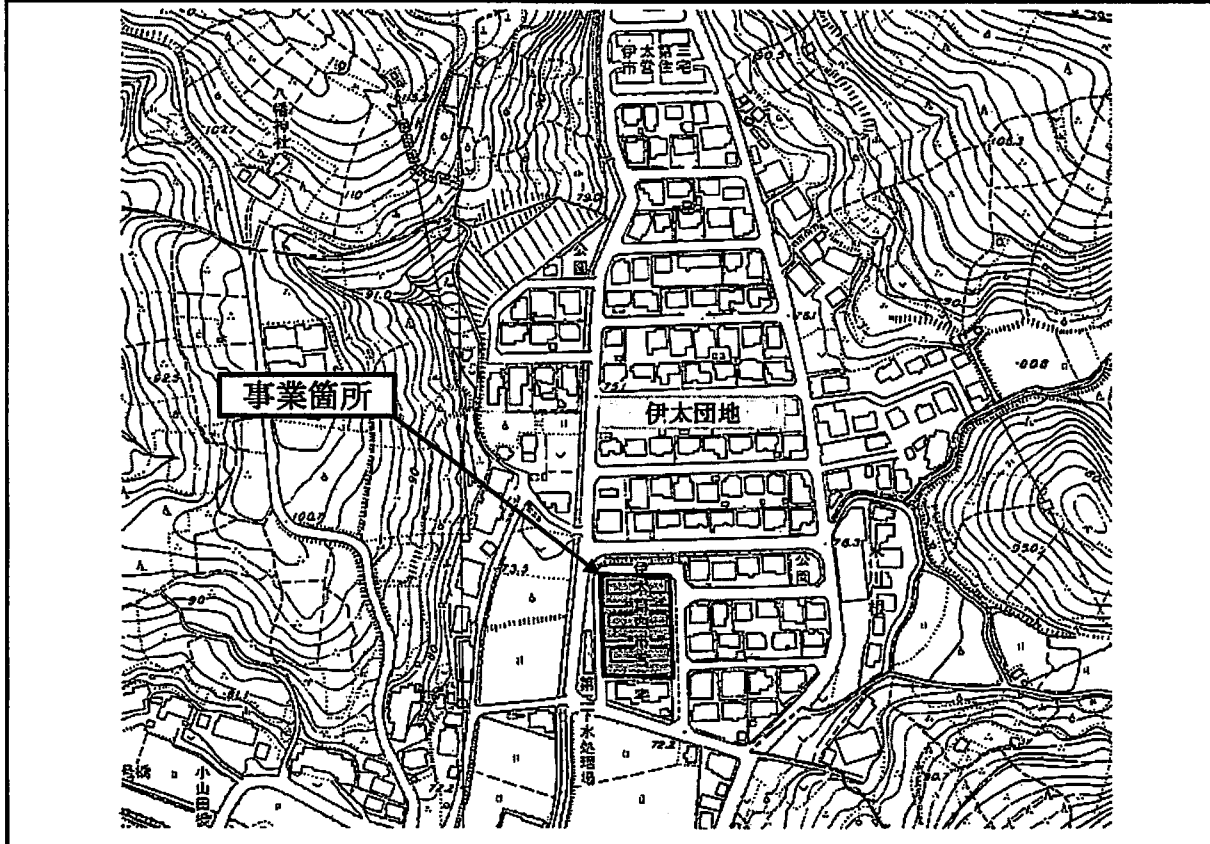



|     |              |            |     |
|-----|--------------|------------|-----|
| 事業名 | 神座小学校校舎耐震化事業 | 事業別概要書のページ | 185 |
|-----|--------------|------------|-----|

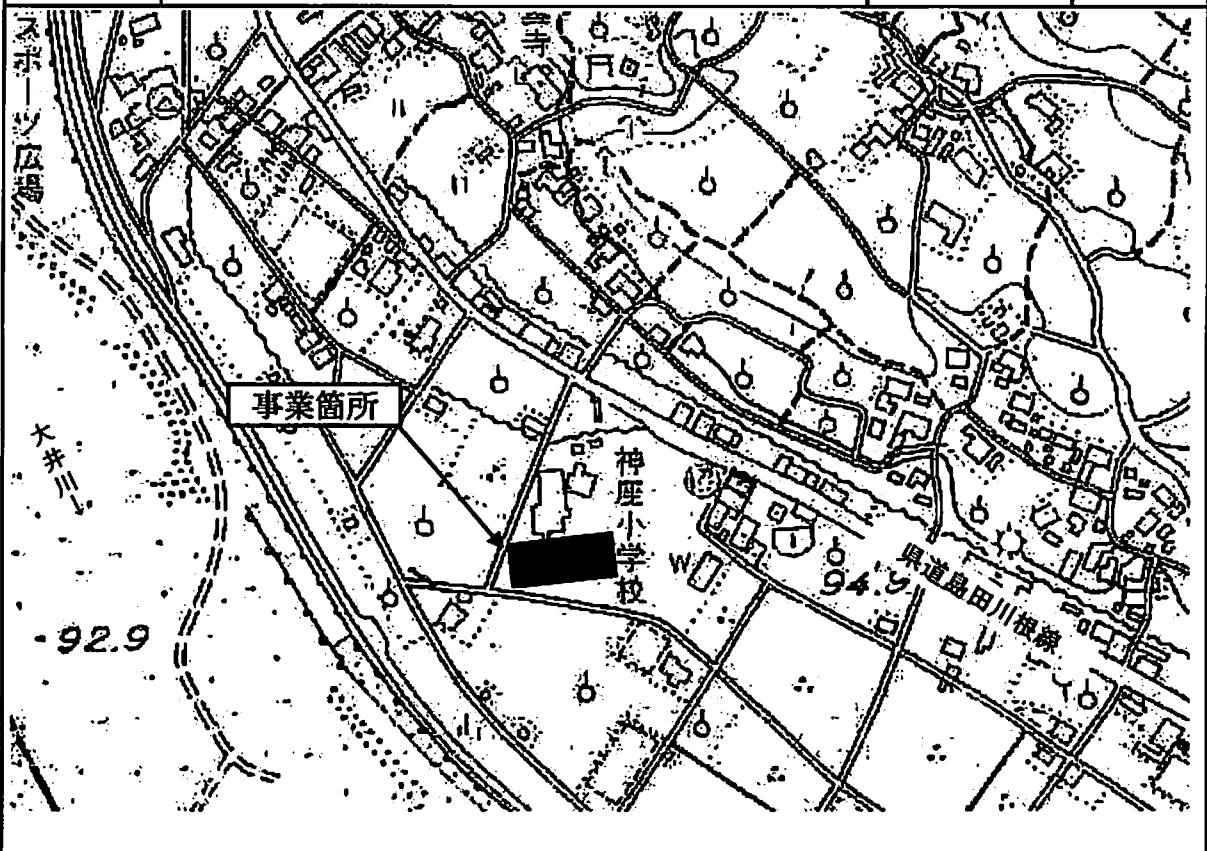

|     |           |            |     |
|-----|-----------|------------|-----|
| 事業名 | 諏訪原城跡整備事業 | 事業別概要書のページ | 199 |
|-----|-----------|------------|-----|

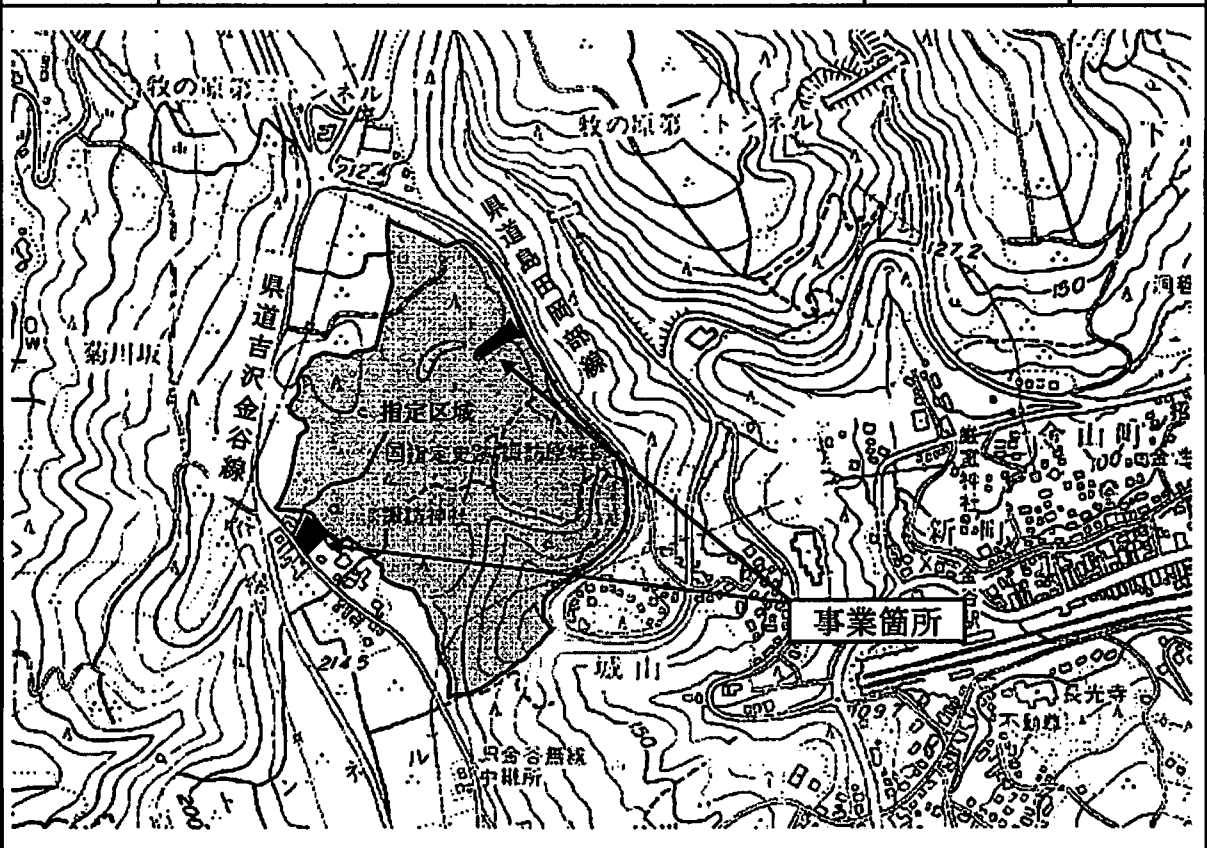

|     |                |            |     |
|-----|----------------|------------|-----|
| 事業名 | 総合スポーツセンター改修事業 | 事業別概要書のページ | 205 |
|-----|----------------|------------|-----|

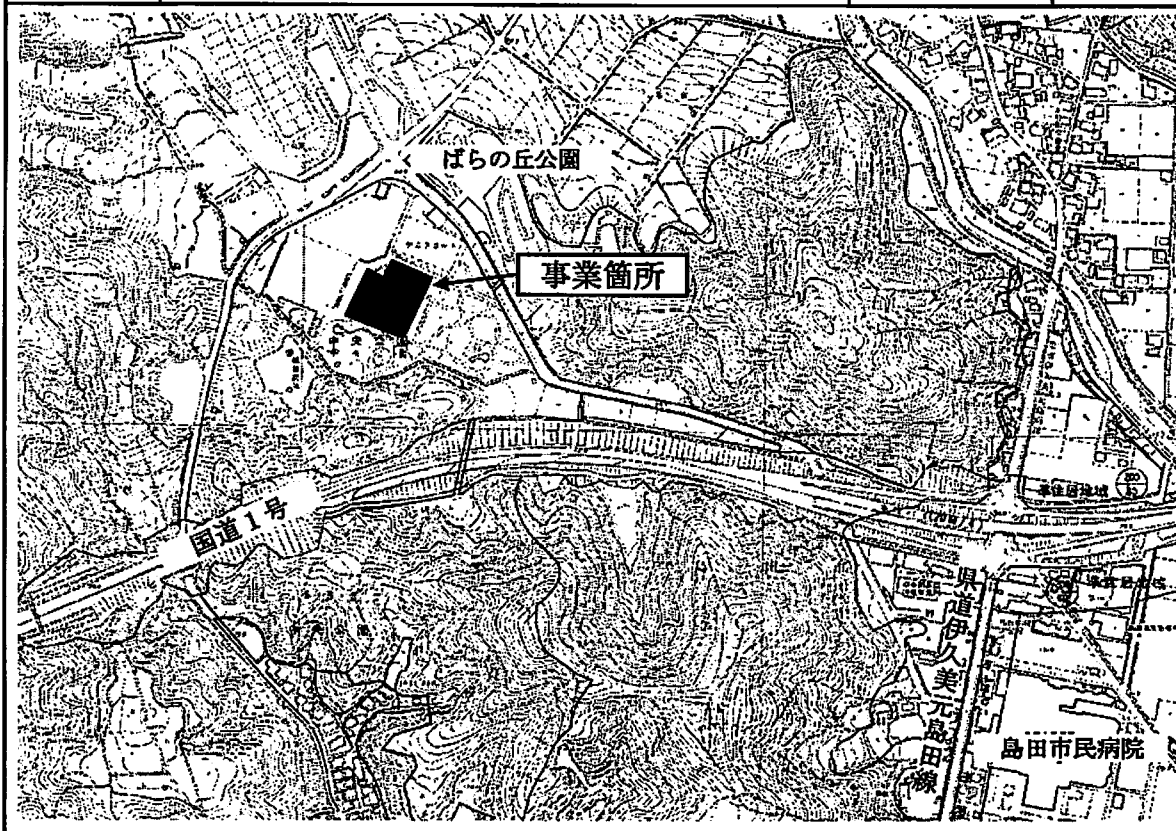

|     |                            |            |     |
|-----|----------------------------|------------|-----|
| 事業名 | 田代の郷多目的スポーツ・レクリエーション広場整備事業 | 事業別概要書のページ | 205 |
|-----|----------------------------|------------|-----|

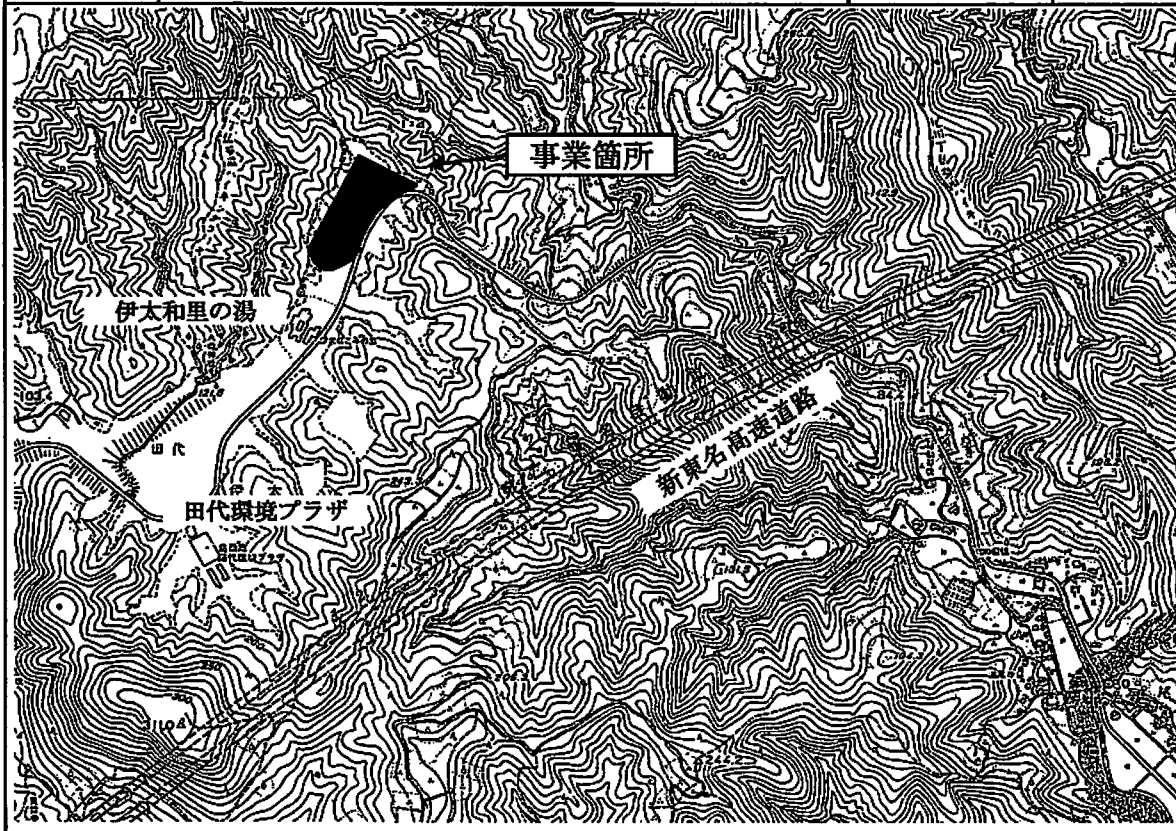

|     |                                    |            |     |
|-----|------------------------------------|------------|-----|
| 事業名 | 簡易水道事業特別会計 建設改良事業 (抜里簡易水道 水源・送配水管) | 事業別概要書のページ | 223 |
|-----|------------------------------------|------------|-----|

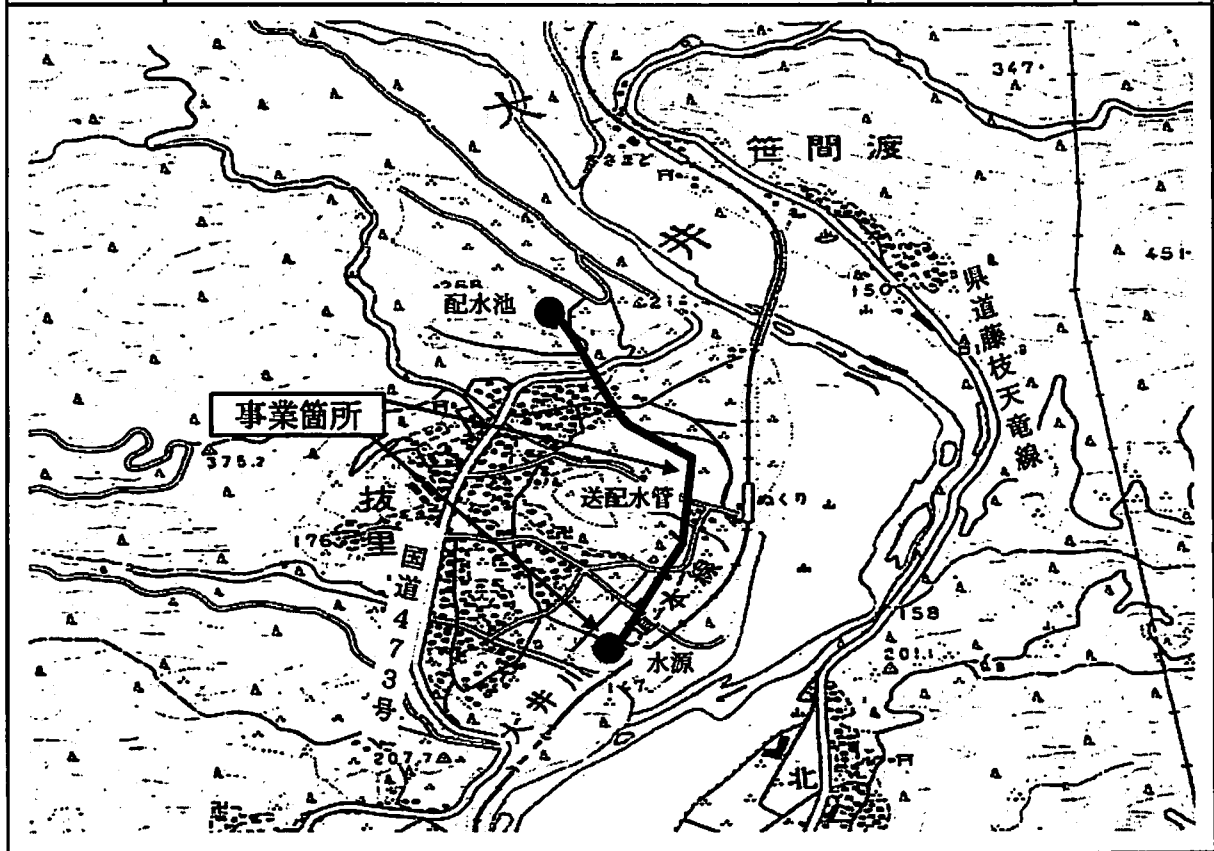

|     |                                |            |     |
|-----|--------------------------------|------------|-----|
| 事業名 | 簡易水道事業特別会計 建設改良事業 (犬間簡易水道 配水池) | 事業別概要書のページ | 223 |
|-----|--------------------------------|------------|-----|

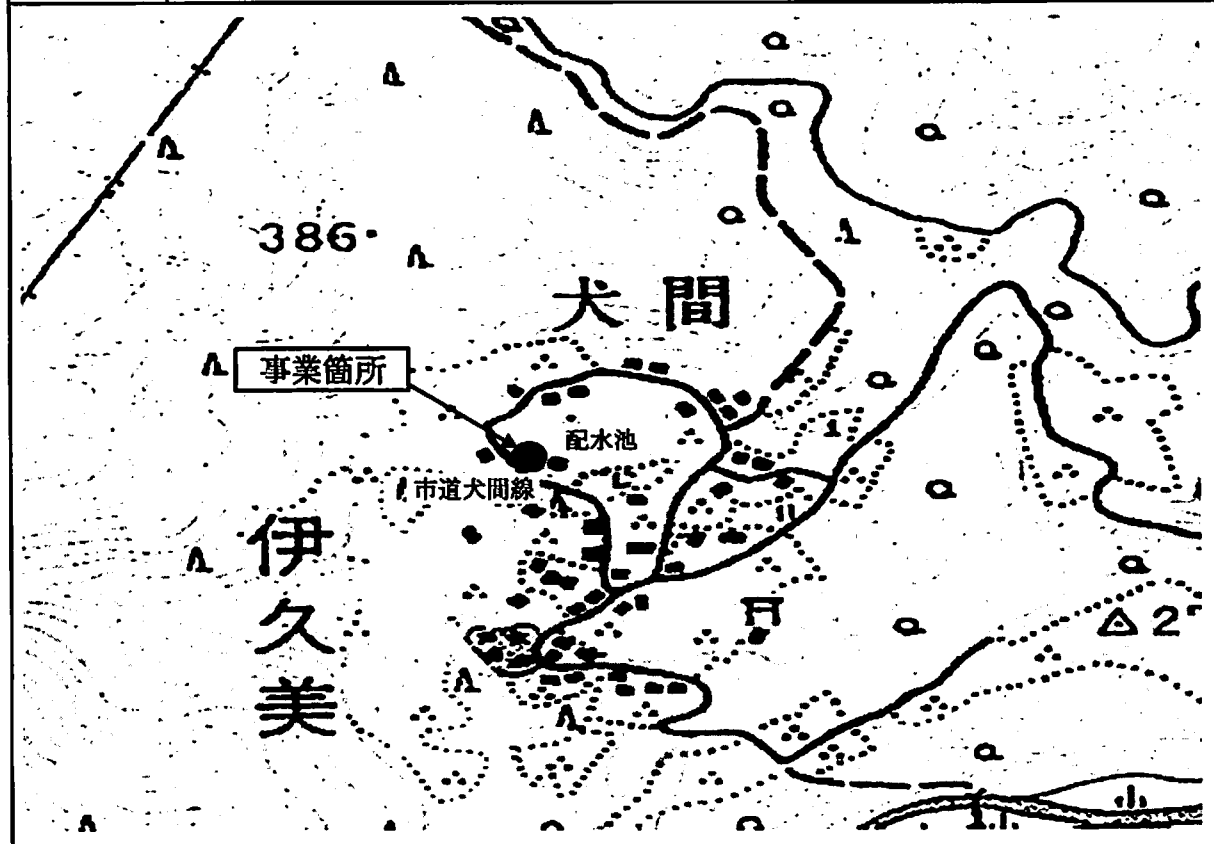

|     |                                    |                   |     |
|-----|------------------------------------|-------------------|-----|
| 事業名 | 公共下水道事業特別会計<br>污水管渠整備事業（本通六丁目・高砂町） | 事業別概要書<br>の ペ ー ジ | 231 |
|-----|------------------------------------|-------------------|-----|

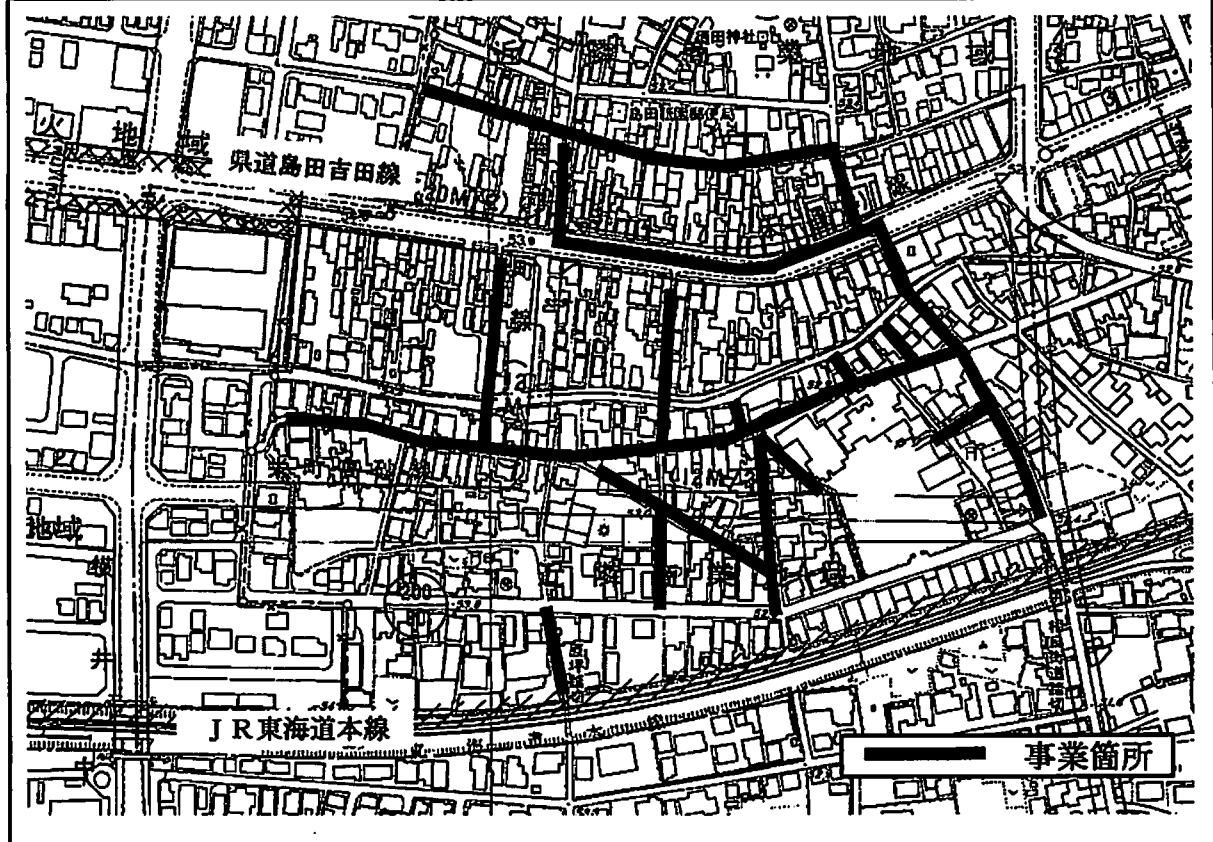

|     |                              |                   |     |
|-----|------------------------------|-------------------|-----|
| 事業名 | 公共下水道事業特別会計<br>污水管渠整備事業（中溝町） | 事業別概要書<br>の ペ ー ジ | 231 |
|-----|------------------------------|-------------------|-----|

