

令和2年度

当初予算概要書

島田市



# 目 次

1.	予算総括一覧	1
2.	事業別概要（歳入を除く。）	
①	一般会計予算	47
②	国民健康保険事業特別会計予算	211
③	土地取得事業特別会計予算	223
④	休日急患診療事業特別会計予算	225
⑤	介護保険事業特別会計予算	227
⑥	介護サービス事業特別会計予算	251
⑦	後期高齢者医療事業特別会計予算	253
3.	参考・図面	255



# 1. 予算總括一覽



# 1. 予 算 総 括 一 覧 目 次

・ 当初予算総括表	1
・ 一般会計当初予算款別構成比グラフ	2
・ 一般会計当初予算内訳（歳入・歳出）	3
・ 一般会計当初予算性質別構成比（歳入・歳出）	5
・ 一般会計当初予算（歳出）節別集計表	7
・ 特別会計等への繰出金の状況	9
・ 特定目的基金の状況	10
・ 当初予算市債年度末残高見込	11
・ 引上げ分の地方消費税交付金（社会保障財源化分）が充てられる 社会保障 4 経費その他社会保障施策に要する経費	12
・ 委託料一覧表（一般会計・特別会計・企業会計）	13
・ 負担金、補助金及び交付金一覧表 （一般会計・特別会計・企業会計）	32

当初予算総括表

(単位：千円)

会計	令和2年度	令和元年度	増減	伸率(%)
I 一般会計	45,887,000	42,532,354	3,354,646	7.9
II 特別会計	20,410,557	21,432,916	△ 1,022,359	△ 4.8
1 国民健康保険事業	9,491,958	9,186,861	305,097	3.3
2 簡易水道事業		651,934	△ 651,934	皆減
3 土地取得事業	759,667	739,441	20,226	2.7
4 休日急患診療事業	25,816	17,438	8,378	48.0
5 公共下水道事業		1,088,874	△ 1,088,874	皆減
6 介護保険事業	8,787,698	8,451,158	336,540	4.0
7 介護サービス事業	70,362	80,115	△ 9,753	△ 12.2
8 後期高齢者医療事業	1,275,056	1,217,095	57,961	4.8
III 企業会計	31,827,982	21,063,930	10,764,052	51.1
1 水道事業	2,536,141	1,843,394	692,747	37.6
・ 収益的收入	1,381,666	1,156,877	224,789	19.4
・ 収益的支出	1,399,305	1,129,812	269,493	23.9
・ 資本的收入	699,202	396,914	302,288	76.2
・ 資本的支出	1,136,836	713,582	423,254	59.3
2 病院事業	27,886,181	19,220,536	8,665,645	45.1
・ 収益的收入	13,089,450	12,802,960	286,490	2.2
・ 収益的支出	14,387,583	14,023,508	364,075	2.6
・ 資本的收入	12,913,612	4,835,177	8,078,435	167.1
・ 資本的支出	13,498,598	5,197,028	8,301,570	159.7
3 公共下水道事業	1,405,660		1,405,660	皆増
・ 収益的收入	709,488		709,488	皆増
・ 収益的支出	703,394		703,394	皆増
・ 資本的收入	484,245		484,245	皆増
・ 資本的支出	702,266		702,266	皆増
合計	98,125,539	85,029,200	13,096,339	15.4



一般会計当初予算 款別構成比グラフ

45,887,000 千円

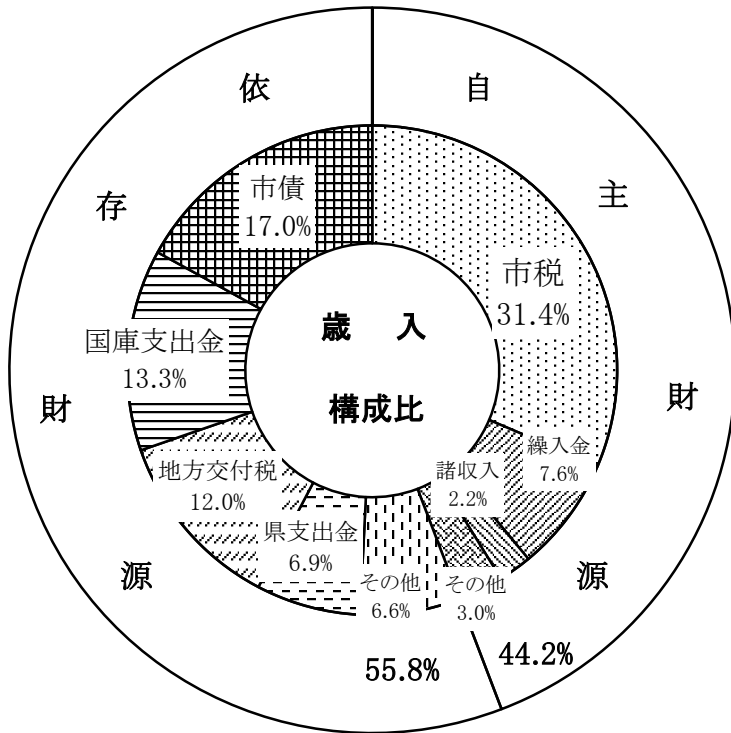

歳入科目

市 税	14,387,126 千円
市 債	7,797,000 千円
国庫支出金	6,099,137 千円
地方交付税	5,500,000 千円
県支出金	3,173,629 千円
繰入金	3,493,164 千円
諸収入	1,025,385 千円
その他	4,411,559 千円

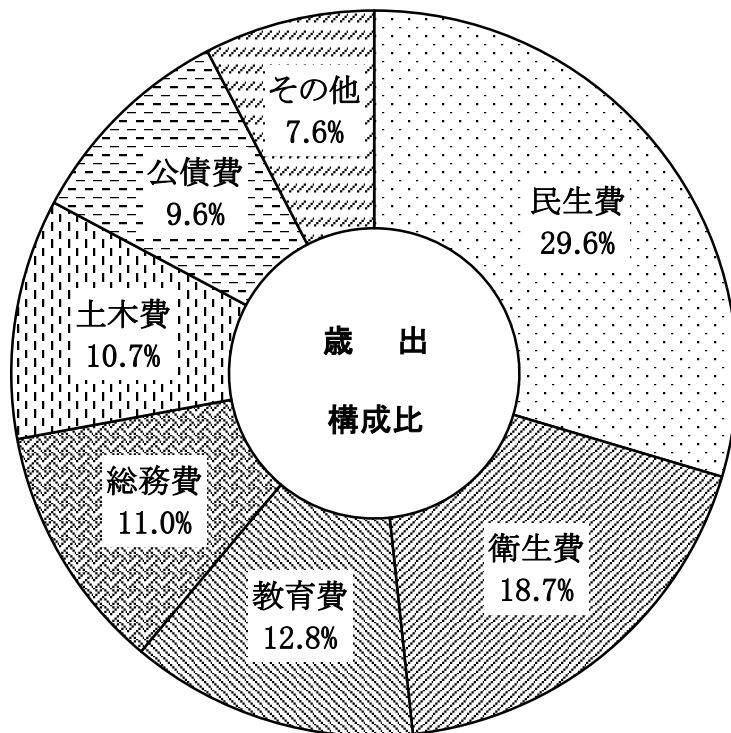

歳出科目

民 生 費	13,578,785 千円
衛 生 費	8,573,665 千円
教 育 費	5,894,390 千円
総 務 費	5,025,031 千円
土 木 費	4,917,862 千円
公 債 費	4,426,330 千円
そ の 他	3,470,937 千円

一般会計当初予算内訳 (歳入)

(単位：千円)

区分 内訳(款)	令和2年度		令和元年度		増減額	増減率
	予算額 (A)	構成比 (%)	予算額 (B)	構成比 (%)	A-B (C)	(C/B) (%)
1 市 税	14,387,126	31.4	14,341,093	33.7	46,033	0.3
2 地 方 譲 与 税	406,800	0.9	380,600	0.9	26,200	6.9
3 利 子 割 交 付 金	22,000	0.0	24,000	0.1	△ 2,000	△ 8.3
4 配 当 割 交 付 金	48,000	0.1	59,000	0.1	△ 11,000	△ 18.6
5 株 式 等 譲 渡 所 得 割 交 付 金	26,000	0.0	72,000	0.2	△ 46,000	△ 63.9
6 法 人 事 業 税 交 付 金	82,000	0.2	0	0.0	82,000	皆増
7 地 方 消 費 税 交 付 金	2,283,000	5.0	1,913,000	4.5	370,000	19.3
8 ゴルフ場利用税交付金	18,000	0.0	20,000	0.1	△ 2,000	△ 10.0
9 自動車取得税交付金	1	0.0	66,000	0.2	△ 65,999	△ 100.0
10 環 境 性 能 割 交 付 金	30,000	0.1	18,000	0.0	12,000	66.7
11 地 方 特 例 交 付 金	126,200	0.3	113,400	0.3	12,800	11.3
12 地 方 交 付 税	5,500,000	12.0	5,200,001	12.2	299,999	5.8
13 交通安全対策特別交付金	16,000	0.0	18,000	0.0	△ 2,000	△ 11.1
14 分 担 金 及 び 負 担 金	127,827	0.3	312,520	0.7	△ 184,693	△ 59.1
15 使 用 料 及 び 手 数 料	427,105	0.9	433,496	1.0	△ 6,391	△ 1.5
16 国 庫 支 出 金	6,099,137	13.3	5,868,499	13.8	230,638	3.9
17 県 支 出 金	3,173,629	6.9	3,030,671	7.1	142,958	4.7
18 財 産 収 入	168,275	0.4	184,899	0.4	△ 16,624	△ 9.0
19 寄 附 金	180,351	0.4	100,412	0.3	79,939	79.6
20 繰 入 金	3,493,164	7.6	2,596,679	6.1	896,485	34.5
21 繰 越 金	450,000	1.0	450,000	1.1	0	0.0
22 諸 収 入	1,025,385	2.2	1,321,884	3.1	△ 296,499	△ 22.4
23 市 債	7,797,000	17.0	6,008,200	14.1	1,788,800	29.8
合 計	45,887,000	100.0	42,532,354	100.0	3,354,646	7.9
自 主 財 源	20,259,233	44.2	19,740,983	46.4	518,250	2.6
依 存 財 源	25,627,767	55.8	22,791,371	53.6	2,836,396	12.4

一般会計当初予算内訳 (歳出)

(単位：千円)

内訳(款)	令和2年度		令和元年度		増減額	増減率
	予算額 (A)	構成比 (%)	予算額 (B)	構成比 (%)	A-B (C)	(C/B) (%)
1 議会費	226,279	0.5	226,532	0.5	△ 253	△ 0.1
2 総務費	5,025,031	11.0	4,084,123	9.6	940,908	23.0
3 民生費	13,578,785	29.6	13,256,282	31.2	322,503	2.4
4 衛生費	8,573,665	18.7	6,026,359	14.2	2,547,306	42.3
5 労働費	32,420	0.1	34,272	0.1	△ 1,852	△ 5.4
6 農林業費	977,167	2.1	1,147,361	2.7	△ 170,194	△ 14.8
7 商工費	606,949	1.3	1,076,565	2.5	△ 469,616	△ 43.6
8 土木費	4,917,862	10.7	5,328,482	12.5	△ 410,620	△ 7.7
9 消防費	1,548,122	3.4	1,682,342	4.0	△ 134,220	△ 8.0
10 教育費	5,894,390	12.8	4,914,521	11.5	979,869	19.9
11 災害復旧費	40,000	0.1	40,000	0.1	0	0.0
12 公債費	4,426,330	9.6	4,675,515	11.0	△ 249,185	△ 5.3
13 予備費	40,000	0.1	40,000	0.1	0	0.0
合計	45,887,000	100.0	42,532,354	100.0	3,354,646	7.9

一般会計当初予算 性質別構成比 (歳入)

(単位：千円)

内 訳		令和2年度		令和元年度		増減額	増減率
		予算額 (A)	構成比 (%)	予算額 (B)	構成比 (%)	A-B (C)	(C/B) (%)
自 主 財 源	市 税	14,387,126	31.4	14,341,093	33.7	46,033	0.3
	分担金及び負担金	127,827	0.3	312,520	0.7	△ 184,693	△ 59.1
	使用料及び手数料	427,105	0.9	433,496	1.0	△ 6,391	△ 1.5
	財産収入	168,275	0.4	184,899	0.4	△ 16,624	△ 9.0
	寄附金	180,351	0.4	100,412	0.3	79,939	79.6
	繰入金	3,493,164	7.6	2,596,679	6.1	896,485	34.5
	繰越金	450,000	1.0	450,000	1.1	0	0.0
	諸収入	1,025,385	2.2	1,321,884	3.1	△ 296,499	△ 22.4
	小 計	20,259,233	44.2	19,740,983	46.4	518,250	2.6
依 存 財 源	地方譲与税	406,800	0.9	380,600	0.9	26,200	6.9
	利子割交付金	22,000	0.0	24,000	0.1	△ 2,000	△ 8.3
	配当割交付金	48,000	0.1	59,000	0.1	△ 11,000	△ 18.6
	株式等譲渡取得割交付金	26,000	0.0	72,000	0.2	△ 46,000	△ 63.9
	法人事業税交付金	82,000	0.2	0	0.0	82,000	皆増
	地方消費税交付金	2,283,000	5.0	1,913,000	4.5	370,000	19.3
	ゴルフ場利用税交付金	18,000	0.0	20,000	0.1	△ 2,000	△ 10.0
	自動車取得税交付金	1	0.0	66,000	0.2	△ 65,999	△ 100.0
	環境性能割交付金	30,000	0.1	18,000	0.0	12,000	66.7
	地方特例交付金	126,200	0.3	113,400	0.3	12,800	11.3
	地方交付税	5,500,000	12.0	5,200,001	12.2	299,999	5.8
	交通安全対策特別交付金	16,000	0.0	18,000	0.0	△ 2,000	△ 11.1
	国庫支出金	6,099,137	13.3	5,868,499	13.8	230,638	3.9
県 支 出 金	3,173,629	6.9	3,030,671	7.1	142,958	4.7	
市 債	7,797,000	17.0	6,008,200	14.1	1,788,800	29.8	
小 計	25,627,767	55.8	22,791,371	53.6	2,836,396	12.4	
合 計	45,887,000	100.0	42,532,354	100.0	3,354,646	7.9	

一般会計当初予算 性質別構成比 (歳出)

(単位：千円)

内 訳		令和2年度		令和元年度		増減額	増減率
		予算額 (A)	構成比 (%)	予算額 (B)	構成比 (%)	A-B (C)	(C/B) (%)
消費的 経費	人件費	6,304,411	13.7	5,844,765	13.7	459,646	7.9
	物件費	7,955,422	17.3	8,154,742	19.2	△ 199,320	△ 2.4
	維持補修費	147,665	0.3	153,098	0.3	△ 5,433	△ 3.5
	扶助費	8,314,405	18.1	8,323,349	19.6	△ 8,944	△ 0.1
	補助費等	3,876,489	8.5	3,817,644	9.0	58,845	1.5
	小計	26,598,392	57.9	26,293,598	61.8	304,794	1.2
投資的 経費	普通建設事業費	7,932,643	17.3	7,091,763	16.7	840,880	11.9
	災害復旧事業費	40,000	0.1	40,000	0.1	0	0.0
	小計	7,972,643	17.4	7,131,763	16.8	840,880	11.8
その他 の経費	公債費	4,426,330	9.6	4,675,515	11.0	△ 249,185	△ 5.3
	積立金	671,646	1.5	130,050	0.3	541,596	416.5
	投資及び出資金	3,890,506	8.5	1,392,877	3.3	2,497,629	179.3
	繰出金	2,287,483	5.0	2,868,551	6.7	△ 581,068	△ 20.3
	小計	11,275,965	24.6	9,066,993	21.3	2,208,972	24.4
予備費	40,000	0.1	40,000	0.1	0	0.0	
合計	45,887,000	100.0	42,532,354	100.0	3,354,646	7.9	

一般会計当初予算（歳出）節別集計表

款 節	1 議会費	2 総務費	3 民生費	4 衛生費	5 労働費	6 農林業費
01報酬	92,051	96,205	122,212	26,322		20,706
02給料	24,832	787,783	424,339	320,230		101,973
03職員手当等	43,586	958,746	224,315	169,554		57,877
04共済費	40,180	276,511	152,794	108,411		35,015
05災害補償費		100				
06恩給及び退職年金						
07報償費	310	15,390	34,463	13,470	360	10,089
08旅費	4,999	14,753	6,885	2,185	41	1,231
09交際費	500	1,300				
10需用費	7,162	179,653	59,695	434,589	26	18,497
11役務費	353	151,171	57,580	25,745	174	8,214
12委託料	5,208	1,142,016	645,380	1,550,408	1,533	111,300
13使用料及び賃借料	2,174	206,705	10,136	22,153		3,200
14工事請負費		250,056	37,964	1,214,571		162,264
15原材料費		117	39	95		8,900
16公有財産購入費						8,000
17備品購入費		29,856	4,797	106		
18負担金、補助及び交付金	4,904	207,771	1,477,562	950,424	30,286	392,971
19扶助費			8,033,034	4,580		
20貸付金						
21補償、補填及び賠償金		1,000				700
22償還金、利子及び割引料		75,066	1			
23投資及び出資金				3,724,940		
24積立金		630,360	6	4,849		36,223
25寄附金						
26公課費	20	472	100	1,033		7
27繰出金			2,287,483			
28予備費						
合計	226,279	5,025,031	13,578,785	8,573,665	32,420	977,167

(単位：千円)

7 商工費	8 土木費	9 消防費	10 教育費	11 災害復旧費	12 公債費	13 予備費	合 計
5,301	11,397	29,791	339,740				743,725
107,360	295,447	41,366	468,238				2,571,568
65,384	169,936	33,952	285,371				2,008,721
36,184	99,301	14,454	202,115				964,965
		2,468					2,568
1,912	3,054	22,092	34,097				135,237
2,059	3,228	48,101	18,660				102,142
		100	100				2,000
22,131	87,817	36,276	906,542	4,000			1,756,388
3,701	20,855	20,051	84,758	14,500			387,102
91,973	834,981	1,142,434	827,889	3,800			6,356,922
13,302	12,085	11,590	275,508	500			557,353
12,682	1,905,167	27,187	2,125,099	16,500			5,751,490
500	15,691	203	1,781	700			28,026
	134,361						142,361
20,067	10,351	55,627	175,498				296,302
223,990	832,208	61,556	72,860				4,254,532
			71,098				8,108,712
	315,979		4,466				322,145
					4,426,330		4,501,397
	165,566						3,890,506
10			198				671,646
393	438	874	372				3,709
							2,287,483
						40,000	40,000
606,949	4,917,862	1,548,122	5,894,390	40,000	4,426,330	40,000	45,887,000

特別会計等への繰出金の状況

(単位：千円)

区 分	令和2年度			令和元年度	増減額
		投資的経費	そ の 他		
国民健康保険事業	663,155		事務費等 保険基盤安定 財政安定化支援事業 出産育児一時金 その他	145,348 465,852 33,039 15,960 2,956	665,436 △ 2,281
介護保険事業	1,360,474		職員給与費等 介護認定等事務費 介護給付費 地域支援事業費 低所得者保険料軽減	208,985 32,411 1,021,632 56,523 40,923	1,274,517 85,957
介護サービス事業	2,000		収支調整	2,000	4,800 △ 2,800
後期高齢者医療事業	261,854		事務費 保険基盤安定	39,597 222,257	248,723 13,131
水道事業	177,336	125,000	児童手当負担金分 地震対策事業分 天神原配水池更新事業分 統合前簡水公債費負担分 水道未普及地域対策事業分	1,260 146 49,830 1,100	※ 102,215 75,121
病院事業	4,346,140	3,550,039 5,700	収益的収支分 資本的収支分 看護学校分	638,506 151,895	2,079,595 2,266,545
公共下水道事業	598,091	165,566	収益的収支分 資本的収支分	432,525	595,171 2,920
合 計	7,409,050	3,846,305		3,562,745	4,970,457 2,438,593

※水道事業の令和元年度は、簡易水道事業及び水道事業の合計額とする。



特 定 目 的 基 金 の 状 況

(単位：千円)

区分 基金名	令和元年度末 残高見込額	令和2年度当初予算計上額				令和2年度末 残高見込額
		新規積立	利子積立	取崩	増減計	
財政調整基金	4,886,208	0	2,480	1,436,451	△ 1,433,971	3,452,237
減債基金	1,301,141	0	3,762	0	3,762	1,304,903
公共施設整備基金	1,255,052	0	502	300,000	△ 299,498	955,554
職員退職手当基金	791,903	471,689	396	0	472,085	1,263,988
ふるさと創生基金	6,672	0	3	1,500	△ 1,497	5,175
社会福祉振興基金	16,739	1	5	13,800	△ 13,794	2,945
水と緑のふるさと基金	6,860	0	0	3,500	△ 3,500	3,360
学校施設整備基金	869,214	0	191	277,000	△ 276,809	592,405
新病院建設基金	928,299	0	4,849	858,000	△ 853,151	75,148
交通安全対策基金	30,446	5,618	10	0	5,628	36,074
青少年教育基金	1,634	0	1	0	1	1,635
林業地域振興基金	55,386	0	31	7,000	△ 6,969	48,417
温泉施設基金	31,489	0	10	3,039	△ 3,029	28,460
ふるさと応援基金	75,934	90,000	23	30,705	59,318	135,252
交通遺児育英基金	18,445	0	6	612	△ 606	17,839
地域振興基金	2,017,831	0	14,904	0	14,904	2,032,735
過疎地域自立促進基金	152,083	40,900	46	18,900	22,046	174,129
大井川流域観光拠点整備基金	107,642	0	27	70,965	△ 70,938	36,704
木でつくる未来基金	17,000	36,186	6	0	36,192	53,192
合 計	12,569,978	644,394	27,252	3,021,472	△ 2,349,826	10,220,152

当初予算市債年度末残高見込

(単位：千円)

区 分	令和元年度末 現在高見込額 A	令和2年度中 起債見込額 B	令和2年度中 償還見込額 C	令和2年度末 現在高見込額 (A+B-C) D	令和2年度末残高 (上段) 増減額 (D-A) (下段) 増減率 (D/A-1) × 100
一般会計	40,181,243	7,797,000	4,111,901	43,866,342	3,685,099 9.2%
水道事業	※ 3,017,718	500,000	160,836	3,356,882	339,164 11.2%
病院事業	6,663,605	9,352,100	409,601	15,606,104	8,942,499 134.2%
公共下水道事業	3,794,341	212,600	387,883	3,619,058	△ 175,283 △ 4.6%
合 計	53,656,907	17,861,700	5,070,221	66,448,386	12,791,479 23.8%

※水道事業の令和元年度末現在高見込額は、簡易水道事業特別会計の令和元年度末現在高見込額1,019,746千円を加算したもの

引上げ分の地方消費税交付金（社会保障財源化分）が充てられる  
社会保障４経費その他社会保障施策に要する経費

（歳入）・地方消費税交付金（社会保障財源化分） 1,264,000千円  
（歳出）・社会保障４経費その他社会保障施策に要する経費 16,965,436千円

【社会保障４経費その他社会保障施策に要する経費（一般会計）】

目等の名称		経 費	左の財源内訳			
			特定財源		一般財源	
			国・県 支出金	その他	地方消費税交 付金（社会保 障財源化分）	その他
		千円	千円	千円	千円	千円
社会福祉	障害福祉サービス費	1,815,337	1,311,608	980	91,712	411,037
	老人福祉費	355,299	93,297	54,857	37,788	169,357
	介護サービス費	2,000			365	1,635
	児童福祉総務費	81,255	48,256	21	6,016	26,962
	児童手当費	1,515,525	1,285,695		41,926	187,904
	母子福祉費	272,611	94,952		32,409	145,250
	児童福祉施設費	275,163	79,743	68,989	23,064	103,367
	心身障害児援護費	369,766	241,197	24,081	19,061	85,427
	保育所費	41,721		9,765	5,829	26,127
	子ども・子育て支援費	3,273,338	2,222,956	99,045	173,544	777,793
	少子化対策費	22,877	519		4,079	18,279
	生活保護扶助費	595,989	449,041		26,806	120,142
	生活困窮者自立支援費	30,437	21,816		1,573	7,048
	小 計	8,651,318	5,849,080	257,738	464,172	2,080,328
社会保険	国民健康保険費	517,807	349,389		30,723	137,695
	介護保険費	1,119,078	30,691		198,545	889,842
	後期高齢者医療費	1,161,192	166,692	33,148	175,371	785,981
	共済組合負担金のうち基礎年金拠出金	164,227			29,958	134,269
	小 計	2,962,304	546,772	33,148	434,597	1,947,787
保健衛生	重度心身障害者医療費助成費	162,588	73,157		16,314	73,117
	精神障害者医療費助成費	11,038			2,014	9,024
	こども医療費助成費	389,904	108,602	41,695	43,709	195,898
	母子家庭等医療費助成費	19,000	9,500		1,733	7,767
	未熟児養育医療費助成費	4,625	2,563	1,195	158	709
	保健衛生総務費	91,728	2,201	26,428	11,511	51,588
	母子保健衛生費	88,705	3,952		15,461	69,292
	感染症予防費	291,676	8,090		51,732	231,854
	保健推進費	98,305	6,258	27	16,786	75,234
	病院費	4,194,245		3,066,000	205,813	922,432
	小 計	5,351,814	214,323	3,135,345	365,231	1,636,915
合 計	16,965,436	6,610,175	3,426,231	1,264,000	5,665,030	

※事務費及び基礎年金拠出金以外の人件費は除く。

委 託 料 一 覧 表 ( 一 般 会 計 )

1 款 議会費

(単位：千円)

事 業 名	委 託 内 容
議会事務費	議場音響設備保守点検委託料 会議録・図書作成委託料
1 款合計	5,208

2 款 総務費

(単位：千円)

事 業 名	委 託 内 容
窓口受付等包括委託	窓口業務等包括委託料
自動車運転管理等包括委託	窓口業務等包括委託料
金谷南支所事務費	事務機器等保守委託料
金谷北支所事務費	事務機器等保守委託料
川根支所事務費	事務機器等保守委託料
戦略推進事務費	調査・測量委託料
空港周辺プロジェクト推進事業	資料作成委託料
I C T 推進プロジェクト事業	I C T コンソーシアム委託料
政策推進事業費	市長戦略部調査委託料 危機管理部調査委託料 地域生活部調査委託料 健康福祉部調査委託料 こども未来部調査委託料 産業観光部調査委託料 都市基盤部調査委託料 行政経営部調査委託料 教育部調査委託料
第2次島田市総合計画後期基本計画策定事業	ワークショップ開催業務委託料
広報活動経費	広報編集機器保守委託料
超短波放送難聴対策事業	難聴地放送・送信所管理委託料
シティプロモーション推進事業	シティプロモーション委託料
市民協働事務費	文書使送業務委託料
協働のまちづくり推進事業	市民協働のまちづくりセミナー委託料 中間支援業務委託料
移住・定住促進事業	イベント運営・会場設営委託料 デジタルマーケティング推進業務委託料
ふるさと寄附金推進事業	ふるさと寄附金受付等業務委託料 デジタルマーケティング推進業務委託料
男女共同参画社会推進事業	情報紙作成委託料 講座チラシ作成委託料 女性相談委託料
市民相談事業	事務機器等保守委託料 定例市民相談委託料
防犯対策事業	防犯カメラ保守点検委託料
契約検査事務費	C A D システム保守委託料
経営管理事務費	弁護委託料
デジタルマーケティング施策推進事業	システム開発・修正委託料 調査・測量委託料 デジタルマーケティングコンサルタント委託料 デジタルマーケティング推進業務委託料
人事事務費	職員採用試験委託料
職員研修経費	職員研修委託料

事業名	委託内容
職員福利厚生経費	健康診断・検診委託料
人事管理システム運用経費	人事管理システム保守委託料
財務会計システム運用経費	システム開発・修正委託料
	財務会計システム保守委託料
財務書類作成経費	事務機器等保守委託料
	財務書類作成委託料
例規システム運用経費	例規検索システムデータ更新業務委託料
文書管理事務費	印刷機等保守委託料
電算機器維持経費	全庁LAN回線・電算機器等保守委託料
	電算処理委託料
	ネットワークSE派遣等委託料
	システム再構築委託料
情報セキュリティ強化対策事業	事務機器等保守委託料
	自治体情報セキュリティクラウド運用等委託料
電子自治体推進経費	システム開発・修正委託料
社会保障・税番号制度システム整備費（総務省分）	システム開発・修正委託料
社会保障・税番号制度システム整備費（厚生労働省分）	システム開発・修正委託料
普通財産管理経費	施設管理委託料
	消防設備保守点検委託料
	樹木・植栽管理委託料
	警備委託料
	調査・測量委託料
	登記添付書類作成委託料
公共施設営繕事務費	建物劣化状況調査委託料
旧金谷庁舎跡地利活用事業	建物解体工事設計委託料
	PFIアドバイザー業務委託料
庁舎等管理経費	建物設備保守点検委託料
	空調設備保守点検委託料
	エレベーター保守点検委託料
	自動ドア保守点検委託料
	消防設備保守点検委託料
	自家用電気工作物保安管理委託料
	電話設備保守点検委託料
	浄化槽維持管理委託料
	特定建築物定期報告調査委託料
	清掃委託料
	樹木・植栽管理委託料
	警備委託料
	廃棄物処理委託料
	交通整理・誘導委託料
金谷南支所等管理経費	施設管理委託料
	空調設備保守点検委託料
	エレベーター保守点検委託料
	自動ドア保守点検委託料
	消防設備保守点検委託料
	自家用電気工作物保安管理委託料
	電話設備保守点検委託料
	浄化槽維持管理委託料
	清掃委託料
	警備委託料
	廃棄物処理委託料

事業名	委託内容
金谷北支所等管理経費	施設管理委託料
	空調設備保守点検委託料
	自動ドア保守点検委託料
	消防設備保守点検委託料
	浄化槽維持管理委託料
	特定建築物定期報告調査委託料
	清掃委託料
	警備委託料
	廃棄物処理委託料
川根支所等管理経費	施設管理委託料
	建物設備保守点検委託料
	エレベーター保守点検委託料
	自動ドア保守点検委託料
	消防設備保守点検委託料
	浄化槽維持管理委託料
	清掃委託料
	警備委託料
市役所新庁舎整備事業	建築工事実施設計委託料
	建築工事監理委託料
	調査・測量委託料
会計管理事務費	システム開発・修正委託料
市民税課税事務費	封入作業等委託料
	電算処理委託料
	年末調整等関係書類郵送発送代行業務委託料
資産税課税事務費	土地家屋評価システム等保守委託料
	資料作成委託料
	納税通知書封入作業委託料
	電算処理委託料
諸税課税事務費	納税通知書封入作業委託料
戸籍住民基本台帳事務費	システム開発・修正委託料
	戸籍総合情報システム機器等保守委託料
	事務機器等保守委託料
個人番号カード交付事業	カード裏書システム機器保守委託料
国勢調査経費	調査用品仕分配送委託料
	特定調査区調査委託料
放置自転車等対策事業	放置自転車撤去・保管等委託料
コミュニティバス運行管理経費	搬送・運搬委託料
デマンドタクシー実証実験事業	搬送・運搬委託料
自転車等駐車場管理運営経費	施設管理委託料
	消防設備保守点検委託料
	警備委託料
	事務機器等保守委託料
2款合計	1,142,016

3款 民生費

(単位：千円)

事業名	委託内容
福祉総合システム運用経費	システム機器等保守委託料
避難行動要支援者対策事業	事務機器等保守委託料
地域福祉計画策定事業	計画策定委託料
障害福祉事務費	複写機等保守委託料
理解促進研修・啓発事業	初級要約筆記啓発講座開催委託料
相談支援事業	障害児・者相談支援事業委託料
手話奉仕員養成研修事業	手話奉仕員養成講座開催委託料

事業名	委託内容
移動支援事業	障害者移動支援事業委託料
訪問入浴サービス事業	訪問入浴サービス委託料
日中一時支援事業	障害者日中一時支援事業委託料
社会参加促進事業	点訳奉仕員養成講座開催委託料 重度障害者等移動支援車両貸出事業等委託料
障害者配食サービス事業	障害者配食サービス委託料
難病患者等介護家族リフレッシュ事業	難病患者等介護家族リフレッシュサービス委託料
障害者支援施設管理経費	警備委託料
老人福祉総務事務費	複写機保守委託料
老人福祉センター管理運営経費	空調設備保守点検委託料 自動ドア保守点検委託料 消防設備保守点検委託料 受水槽清掃点検委託料 浄化槽維持管理委託料 清掃委託料 警備委託料 複写機保守点検等委託料
敬老事業	換金手続事務委託料
生きがい活動支援通所事業	自動ドア保守点検委託料 消防設備保守点検委託料 浄化槽維持管理委託料 警備委託料 生きがい対応型デイサービス事業委託料
ひとり暮らし高齢者等緊急通報システム事業	緊急通報サービス事業委託料
移動支援サービス事業	移動支援サービス事業委託料
養護老人ホームぎんもくせい管理運営経費	指定管理委託料
養護老人ホーム措置事業	生活管理指導短期宿泊事業委託料
川根老人憩いの家管理運営経費	自動ドア保守点検委託料 消防設備保守点検委託料 浄化槽維持管理委託料 清掃委託料
介護予防拠点施設管理運営経費	指定管理委託料
成年後見支援センター運営事業	成年後見支援センター運營業務委託料
高齢者保健福祉計画策定事業	資料作成委託料
福祉館あけぼの管理運営経費	消防設備保守点検委託料 浄化槽維持管理委託料 複写機等保守委託料
番生寺会館管理運営経費	消防設備保守点検委託料 浄化槽維持管理委託料 複写機等保守委託料
国民年金事務費	システム開発・修正委託料 複写機保守委託料
人間ドック助成事業	検査・分析委託料
健康診査事業	封入作業等委託料 健康診断・検診委託料
児童福祉事務費	事務機器等保守委託料
家庭児童相談室運営事業	相談管理システム保守委託料 子育て短期支援委託料
ファミリー・サポート・センター運営事業	ファミリー・サポート・センター運營業務委託料
地域子育て支援センター運営経費	地域子育て支援センター事業委託料
地域子育て支えあい推進事業	子育て応援ポータルサイト保守委託料

事業名	委託内容
児童センター管理運営経費	消防設備保守点検委託料
	浄化槽維持管理委託料
	警備委託料
	複写機保守委託料
こども館管理運営経費	指定管理委託料
児童一時託児所運営事業	児童一時託児所運営業務委託料
放課後児童クラブ運営事業	消防設備保守点検委託料
	浄化槽維持管理委託料
	警備委託料
	放課後児童健全育成事業委託料
こども発達支援センター管理運営経費	空調設備保守点検委託料
	消防設備保守点検委託料
	浄化槽維持管理委託料
	清掃委託料
	害虫駆除委託料
	樹木・植栽管理委託料
	警備委託料
	複写機保守委託料
	健康診断・検診委託料
保育所事務費	複写機等保守委託料
幼児教育無償化対応事務費	資料作成委託料
市立保育所施設管理経費	エレベーター保守点検委託料
	消防設備保守点検委託料
	浄化槽維持管理委託料
	害虫駆除委託料
	樹木・植栽管理委託料
	工作物点検委託料
	警備委託料
廃棄物処理委託料	
病児保育事業	病児保育事業委託料
病後児保育事業	病後児保育事業委託料
生活保護事務費	レセプト点検委託料
自立相談支援事業	自立相談支援事業委託料
一時生活支援事業	一時生活支援事業委託料
家計改善支援事業	家計改善支援事業委託料
就労準備支援事業	就労準備支援事業委託料
こども医療事務費	受給者証作成委託料
3款合計	645,380

4款 衛生費

(単位：千円)

事業名	委託内容
保健衛生事務費	事務機器等保守委託料
救急医療協力促進事業	救急医療協力促進事業委託料
休日歯科診療事業	休日歯科診療委託料
健康づくり啓発事業	イベント運営・会場設営委託料
フッ化物応用等歯科保健普及事業	受付業務等委託料
	交通整理・誘導委託料
	フッ化物応用事業推進委託料



事業名	委託内容
保健福祉センター管理経費	建物設備保守点検委託料
	空調設備保守点検委託料
	エレベーター保守点検委託料
	自動ドア保守点検委託料
	消防設備保守点検委託料
	自家用電気工作物保安管理委託料
	受水槽清掃点検委託料
	浄化槽維持管理委託料
	清掃委託料
	樹木・植栽管理委託料
	警備委託料
災害時等医療救護体制整備事業	救護所用発電機保守点検委託料
妊婦健康診査事業	健康診断・検診委託料
乳児健康診査指導事業	健康診断・検診委託料
	交通整理・誘導委託料
幼児健康診査事業	健康診断・検診委託料
	交通整理・誘導委託料
新生児聴覚検査助成事業	健康診断・検診委託料
産後ケア事業	産後ケア事業委託料
産婦健康診査事業	健康診断・検診委託料
定期予防接種事業	予防接種委託料
	クーポン券等作成業務委託料
	緊急風しん抗体検査業務委託料
健康推進事業	健康診断・検診委託料
健康診査事業	封入作業等委託料
	健康診断・検診委託料
がん検診事業	健康診断・検診委託料
	交通整理・誘導委託料
がん検診推進事業	健康診断・検診委託料
	受診券等作成業務委託料
がん検診受診勧奨事業	封入作業等委託料
環境監視測定・分析事業	検査・分析委託料
	事務機器等保守委託料
田代地区環境対策事業	調査・測量委託料
環境計画進行管理経費	検査・分析委託料
河川等清掃事業	廃棄物処理委託料
	搬送・運搬委託料
	河川環境美化事業委託料
家庭動物飼育指導事業	犬の登録管理システム保守委託料
	予防接種委託料
	動物死体処理等業務委託料
六合駅前トイレ管理経費	浄化槽維持管理委託料
	清掃委託料
川根温泉笹間渡駅前トイレ管理経費	清掃委託料
市営霊園管理運営経費	施設管理委託料
	浄化槽維持管理委託料

事業名	委託内容
斎場管理運営経費	施設管理委託料
	建物設備保守点検委託料
	エレベーター保守点検委託料
	自動ドア保守点検委託料
	消防設備保守点検委託料
	自家用電気工作物保安管理委託料
	浄化槽維持管理委託料
	清掃委託料
	樹木・植栽管理委託料
	警備委託料
飲料水供給施設管理経費	検査・分析委託料
清掃総務事務費	事務機器等保守委託料
旧清掃センター管理経費	消防設備保守点検委託料
	電話設備保守点検委託料
	受水槽清掃点検委託料
	浄化槽維持管理委託料
	清掃委託料
	警備委託料
リサイクル事業	搬送・運搬委託料
	資源収集及び中間処理等委託料
旧清掃センター解体事業	解体工事施工監理委託料
田代環境プラザ運営事務費	事務機器等保守委託料
	健康診断・検診委託料
ガス化溶融施設管理運営経費	施設管理委託料
	空調設備保守点検委託料
	エレベーター保守点検委託料
	自動ドア保守点検委託料
	消防設備保守点検委託料
	自家用電気工作物保安管理委託料
	電話設備保守点検委託料
	浄化槽維持管理委託料
	清掃委託料
	樹木・植栽管理委託料
	工作物点検委託料
	検査・分析委託料
	警備委託料
	交通整理・誘導委託料
食品残渣等リサイクル施設管理経費	検査・分析委託料
回収乾電池等再資源化事業	廃棄物処理委託料
溶融飛灰処理経費	廃棄物処理委託料
処分場施設管理経費	施設管理委託料
	浄化槽維持管理委託料
処分場廃止等準備経費	検査・分析委託料
住宅団地汚水処理事務費	汚水使用料徴収委託料
伊太住宅団地第一汚水処理場管理経費	施設管理委託料
	清掃委託料
	工作物点検委託料
伊太住宅団地第二汚水処理場管理経費	施設管理委託料
	工作物点検委託料
月坂住宅団地汚水処理場管理経費	施設管理委託料
	自家用電気工作物保安管理委託料
	工作物点検委託料

事業名	委託内容
し尿処理事務費	事務機器等保守委託料
クリーンセンター管理運営経費	エレベーター保守点検委託料
	自動ドア保守点検委託料
	消防設備保守点検委託料
	自家用電気工作物保安管理委託料
	清掃委託料
	工作物点検委託料
	検査・分析委託料
	警備委託料
	廃棄物処理委託料
	事務機器等保守委託料
臭気用活性炭交換等委託料	
クリーンセンター長寿命化事業	建築工事監理委託料
4款合計	1,550,408

5款 労働費

(単位：千円)

事業名	委託内容
勤労者福祉事業	研修・講座開催委託料
雇用対策事務費	就職サイト保守業務委託料
5款合計	1,533

6款 農林業費

(単位：千円)

事業名	委託内容
農業委員会事務費	システム開発・修正委託料
農業振興地域整備計画管理経費	システム開発・修正委託料
	農振管理システム保守委託料
農業振興地域整備計画策定事業	計画策定委託料
水田農業経営所得安定対策推進事業	水田台帳管理システム保守委託料
大草池管理経費	浄化槽維持管理委託料
伊久身農産物加工体験施設管理運営経費	消防設備保守点検委託料
	浄化槽維持管理委託料
	警備委託料
菊川の里会館管理経費	消防設備保守点検委託料
笹間農村公園等管理経費	施設管理委託料
	浄化槽維持管理委託料
川根農産物加工体験施設管理経費	空調設備保守点検委託料
	浄化槽維持管理委託料
農業用排水施設整備事業	土木工事測量設計委託料
農村地域防災減災事業	調査・測量委託料
牧之原用水基幹水利施設管理経費	牧之原揚水機場基幹水利施設管理業務委託料
大代川農地防災ダム管理経費	テレメータ等機械設備保守委託料
	調査・測量委託料
地籍調査事業	地籍調査システム保守委託料
	地籍調査事業測量等委託料
林業振興事務費	林地台帳システム保守委託料
木材需要促進事業	換金手続事務委託料
鳥獣対策事業	有害鳥獣捕獲委託料
さくら並木保護保存事業	さくら病害虫防除等委託料
童子の森維持管理経費	童子の森管理委託料
森林環境整備促進事業	調査・測量委託料
	樹木伐採委託料
林道改良事業	土木工事測量設計委託料

事業名	委託内容
林道舗装事業	土木工事測量設計委託料
林道橋りょう長寿命化事業	土木工事測量設計委託料
治山事業	土木工事測量設計委託料
6 款合計	111, 300

7 款 商工費

(単位：千円)

事業名	委託内容
商工振興事務費	金券取扱事務委託料
島田の逸品事業	イベント運営・会場設営委託料
地域交流センター管理運営経費	指定管理委託料
まちなか活性化事業	施設管理委託料
	工作物点検委託料
	警備委託料
	イベント運営・会場設営委託料
	イルミネーション設置委託料
しまだ音楽広場管理運営経費	指定管理委託料
リノベーションまちづくり推進事業	リノベーションまちづくり推進事業業務委託料
産業支援センター運営事業	警備委託料
	事務機器等保守委託料
ビジネススクール運営事業	研修・講座開催委託料
企業誘致経費	事務機器等保守委託料
オリンピック・パラリンピック合宿経費	イベント運営・会場設営委託料
空港振興対策事業	空港PR事業業務委託料
観光施設管理経費	施設管理委託料
	受水槽清掃点検委託料
	浄化槽維持管理委託料
東海道金谷宿お休み処管理運営経費	指定管理委託料
蓬萊橋周辺整備事業	土木工事測量設計委託料
諏訪原城跡プロモーション事業	イベント運営・会場設営委託料
川根温泉ホテル管理運営経費	工作物点検委託料
川根温泉メタンガス利活用事業	施設管理委託料
	工作物点検委託料
7 款合計	91, 973

8 款 土木費

(単位：千円)

事業名	委託内容
土木管理事務費	道路河川占用管理システム保守委託料
	複写機保守委託料
	資料作成委託料
道路河川事務費	総合設計積算システム等保守委託料
道路施設管理経費	施設管理委託料
	自家用電気工作物保安管理等委託料
	清掃委託料
	警備委託料
	道路台帳作成委託料
	調査・測量委託料
島田駅南北自由通路管理経費	エレベーター保守点検委託料
	消防設備保守点検委託料
	自家用電気工作物保安管理委託料
	清掃委託料
	警備委託料
橋りょう長寿命化点検事業	工作物点検委託料
道路照明灯LED化事業	調査・測量委託料

事業名	委託内容
道路維持修繕事業費	調査・測量委託料
直営事業費	建設廃材リサイクル委託料
色尾大柳線改良事業	調査・測量委託料
谷口中河線改良事業	土地購入時登記等委託料
	調査・測量委託料
本通り御仮屋線改良事業	土地購入時登記等委託料
	調査・測量委託料
横井御仮屋線（蓬莱橋線交差点）改良事業	土地購入時登記等委託料
	調査・測量委託料
細島南部1号・6号線改良事業	土地購入時登記等委託料
新病院入口交差点改良事業	調査・測量委託料
谷口道線改良事業（北工区）	土木工事測量設計委託料
道悦旭町線改良事業	土地購入時登記等委託料
	調査・測量委託料
島竹下線改良事業	工作物等作成委託料
	土地購入時登記等委託料
	調査・測量委託料
生活道路改良事業	土木工事測量設計委託料
	土地購入時登記等委託料
生活道路改良事業（空港隣接地域賑わい空間創生事業）	土木工事測量設計委託料
	土地購入時登記等委託料
橋りょう長寿命化修繕・耐震事業	土木工事測量設計委託料
	工作物等作成委託料
河川管理経費	樹木・植栽管理委託料
	工作物点検委託料
河川改修事業	調査・測量委託料
急傾斜地崩壊対策事業	土地購入時登記等委託料
	調査・測量委託料
都市計画管理事務費	複写機保守委託料
都市計画決定等事務費	資料作成委託料
六合駅前広場整備事業	土地購入時登記等委託料
	調査・測量委託料
扇町祇園線電線共同溝整備事業	調査・測量委託料
公園施設管理経費	施設管理委託料
	浄化槽維持管理委託料
	工作物点検委託料
	調査・測量委託料
ばらの丘公園管理運営経費	指定管理委託料
公園灯LED化事業	調査・測量委託料
ばらのまちづくり推進事業	ばら管理委託料
帯桜の里づくり推進事業	樹木・植栽管理委託料
ふじのくにフロンティア推進区域整備事業	土地購入時登記等委託料
	調査・測量委託料
賑わい交流拠点整備事業	工事中測量設計委託料
市営住宅運営経費	施設管理委託料
	公営住宅管理システム保守委託料
	計画策定委託料
子育て世代型住宅運営経費	エレベーター保守点検委託料
	消防設備保守点検委託料
	受水槽清掃点検委託料

事業名	委託内容
建築指導事務費	システム開発・修正委託料 指定道路管理システム保守委託料
わが家の専門家診断事業	耐震診断委託料
中古住宅活用促進事業	換金手続事務委託料
空き家バンク事業	空き家情報登録制度運営業務委託料
8款合計	834,981

9款 消防費

(単位：千円)

事業名	委託内容
消防救急広域事務委託費	消防事務委託料
分団詰所・車庫管理経費	消防設備保守点検委託料 工作物点検委託料
防災対策事務費	事務機器等保守委託料 ドローンサポート業務委託料
防災施設・資機材管理経費	消防設備保守点検委託料 浄化槽維持管理委託料 清掃委託料
家屋空間安全対策事業	家具転倒防止対策事業委託料
通信機器管理経費	工作物点検委託料 調査・測量委託料
水防対策事業	防災気象情報提供業務委託料
9款合計	1,142,434

10款 教育費

(単位：千円)

事業名	委託内容
事務局事務費	事務機器等保守委託料 会議録・図書作成委託料
各種委員会研究委託経費	学習指導指定研究等委託料
外国人英語指導等経費	外国人英語指導委託料
教育センター管理運営経費	消防設備保守点検委託料 受水槽清掃点検委託料 浄化槽維持管理委託料 警備委託料 事務機器等保守委託料
教職員健康診査事業	健康診断・検診委託料
児童生徒等健康診査事業	健康診断・検診委託料
スクールバス運行経費	スクールバス運行管理委託料
小学校運営経費	警備委託料 印刷機保守委託料
小学校施設管理経費	建物設備保守点検委託料 空調設備保守点検委託料 エレベーター保守点検委託料 消防設備保守点検委託料 自家用電気工作物保安管理委託料 受水槽清掃点検委託料 浄化槽維持管理委託料 特定建築物定期報告調査委託料 害虫駆除委託料 工作物点検委託料 検査・分析委託料 廃棄物処理委託料
教育用コンピュータ整備経費	コンピュータ保守委託料
島田第四小学校改築事業	建築工事監理委託料

事業名	委託内容
島田第一小学校改築事業	土木工事測量設計委託料
	建築工事基本設計委託料
	調査・測量委託料
中学校運営経費	警備委託料
	複写機保守委託料
中学校施設管理経費	建築工事実施設計委託料
	建物設備保守点検委託料
	空調設備保守点検委託料
	エレベーター保守点検委託料
	消防設備保守点検委託料
	自家用電気工作物保安管理委託料
	受水槽清掃点検委託料
	浄化槽維持管理委託料
	特定建築物定期報告調査委託料
	清掃委託料
	害虫駆除委託料
	工作物点検委託料
	検査・分析委託料
	廃棄物処理委託料
教育用コンピュータ整備経費	コンピュータ保守委託料
社会教育事務費	システム機器保守委託料
成人記念事業	交通整理・誘導委託料
	イベント運営・会場設営委託料
青少年育成支援センター運営経費	調査・測量委託料
託児員派遣事業	託児員派遣委託料
各種講座開講経費	交通整理・誘導委託料
公民館施設管理運営経費	施設管理委託料
	空調設備保守点検委託料
	エレベーター保守点検委託料
	自動ドア保守点検委託料
	消防設備保守点検委託料
	自家用電気工作物保安管理委託料
	受水槽清掃点検委託料
	浄化槽維持管理委託料
	特定建築物定期報告調査委託料
	清掃委託料
	害虫駆除委託料
	警備委託料
	廃棄物処理委託料
	複写機保守委託料
事務機器等保守委託料	
図書館事務費	複写機保守委託料
図書館システム運用経費	図書館システム保守委託料
	資料作成委託料
読書啓発経費	読書通帳機保守委託料
川根図書館管理運営経費	エレベーター保守点検委託料
	自動ドア保守点検委託料
	清掃委託料
交流拠点施設管理運営経費	施設管理委託料
	自家用電気工作物保安管理委託料
	電話設備保守点検委託料
	警備委託料

事業名	委託内容
博物館事務費	事務機器等保守委託料
博物館展示経費	資料作成委託料
	搬送・運搬委託料
	交通整理・誘導委託料
	展示用看板作成委託料
博物館施設管理運営経費	建築工事実施設計委託料
	建物設備保守点検委託料
	空調設備保守点検委託料
	エレベーター保守点検委託料
	自動ドア保守点検委託料
	消防設備保守点検委託料
	自家用電気工作物保安管理委託料
	浄化槽維持管理委託料
	清掃委託料
	害虫駆除委託料
	樹木・植栽管理委託料
	警備委託料
	受付業務等委託料
	博物館分館施設管理運営経費
自動ドア保守点検委託料	
消防設備保守点検委託料	
自家用電気工作物保安管理委託料	
浄化槽維持管理委託料	
清掃委託料	
害虫駆除委託料	
樹木・植栽管理委託料	
警備委託料	
受付業務等委託料	
文化財保存事務費	警備委託料
	事務機器等保守委託料
指定文化財管理経費	施設管理委託料
	消防設備保守点検委託料
	浄化槽維持管理委託料
	樹木・植栽管理委託料
	警備委託料
	廃棄物処理委託料
	交通整理・誘導委託料
埋蔵文化財調査経費	調査・測量委託料
芸術文化普及事業	芸術文化事業委託料
文化施設管理運営経費	指定管理委託料
	特定建築物定期報告調査委託料
	施設総合診断事業委託料
プラザおおるり施設改修事業	建築工事監理委託料
楽習センター管理運営経費	指定管理委託料
野外活動センター管理運営経費	指定管理委託料
山村都市交流センター管理運営経費	指定管理委託料
元日マラソン開催経費	交通整理・誘導委託料
東京オリンピック聖火リレー運営事業	交通整理・誘導委託料
	都市装飾作成設置業務委託料
学校体育施設管理運営経費	プール監視等業務委託料



事業名	委託内容
社会体育施設管理運営経費	施設管理委託料
	建物設備保守点検委託料
	自動ドア保守点検委託料
	消防設備保守点検委託料
	自家用電気工作物保安管理委託料
	浄化槽維持管理委託料
	清掃委託料
	樹木・植栽管理委託料
	工作物点検委託料
	警備委託料
	事務機器等保守委託料
	資料作成委託料
	総合スポーツセンター等管理運営経費
田代の郷多目的スポーツ・レクリエーション広場管理運営経費	施設管理委託料
	浄化槽維持管理委託料
	樹木・植栽管理委託料
学校給食事務費	複写機保守委託料
学校給食運営経費	システム開発・修正委託料
	搬送・運搬委託料
	学校給食調理等業務委託料
学校給食施設設備管理経費	建築工事実施設計委託料
	建築工事監理委託料
	建物設備保守点検委託料
	空調設備保守点検委託料
	エレベーター保守点検委託料
	自動ドア保守点検委託料
	消防設備保守点検委託料
	自家用電気工作物保安管理委託料
	受水槽清掃点検委託料
	浄化槽維持管理委託料
	害虫駆除委託料
	警備委託料
	廃棄物処理委託料
	事務機器等保守委託料
10款合計	827,889

11款 災害復旧費

(単位：千円)

事業名	委託内容
農業用施設災害復旧事業	土木工事測量設計委託料
林業用施設災害復旧事業	土木工事測量設計委託料
道路施設災害復旧事業	土木工事測量設計委託料
河川施設災害復旧事業	土木工事測量設計委託料
11款合計	3,800

一般会計合計	6,356,922
--------	-----------

委託料一覧表 (国民健康保険事業特別会計)

(単位：千円)

事業名	委託内容
一般管理事務費	事務機器等保守委託料
	封入作業等委託料
窓口受付等包括委託	窓口業務等包括委託料
賦課徴収事務費	封入作業等委託料
人間ドック助成事業	検査・分析委託料
特定健康診査及び特定保健指導事業	封入作業等委託料
	健康診断・検診委託料
医療費適正化推進事業	医療費通知作成事務委託料
	後発医薬品差額通知作成業務委託料
糖尿病性腎症重症化予防事業	事務機器等保守委託料
	イベント運営・会場設営委託料
	受診勧奨業務委託料
会計合計	119,873

委託料一覧表 (休日急患診療事業特別会計)

(単位：千円)

事業名	委託内容
診療所運営管理費	廃棄物処理委託料
	レセプト作成コンピュータ保守委託料
	窓口受付業務委託料
診療所移転事業	建築工事実施設計委託料
診療費	診療業務委託料
	調剤業務委託料
会計合計	16,479

委託料一覧表 (介護保険事業特別会計)

(単位：千円)

事業名	委託内容
介護保険総務事務費	研修・講座開催委託料
窓口受付等包括委託	窓口業務等包括委託料
介護認定調査事業	調査・測量委託料
	介護認定業務委託料
生活支援員派遣事業	生活支援員派遣事業委託料
自立生活支援事業	自立生活支援事業委託料
通所型短期集中予防サービス事業	通所型短期集中予防サービス事業委託料
介護予防把握事業	事務機器等保守委託料
介護予防普及啓発事業	研修・講座開催委託料
地域ふれあい事業	地域ふれあい事業等委託料
パワーリハビリ教室事業	研修・講座開催委託料
地域リハビリテーション活動支援事業	資料作成委託料
	地域リハビリテーション活動支援事業委託料
地域包括支援センター運営事業	地域包括支援センター運営事業委託料
認知症初期集中支援事業	認知症初期集中支援対象者アセスメント等委託料
在宅医療・介護連携推進事業	事務機器等保守委託料
	在宅医療・介護連携推進事業委託料
生活支援体制整備事業	生活支援体制整備事業委託料
地域ケア会議推進事業	小地域ケア会議開催委託料
家族介護者交流事業	家族介護者交流事業委託料
高齢者等配食サービス事業	高齢者等配食サービス事業委託料
会計合計	201,122

委託料一覧表 (介護サービス事業特別会計)

(単位：千円)

事業名	委託内容
訪問看護事務費	清掃委託料
	事務機器等保守委託料
会計合計	1,098

委託料一覧表 (後期高齢者医療事業特別会計)

(単位：千円)

事業名	委託内容
保険料徴収事務費	納入通知書封入等委託料
会計合計	70

委託料一覧表 (水道事業会計)

収益的支出

(単位：千円)

目名	委託内容
原水及び浄水費	施設監視制御設備保守点検業務委託料
	浄水場維持管理等委託料
	乾燥池浄水発生土処理業務委託料
	自家用電気工作物保安管理委託料
	水利権申請図書作成業務委託料
	水質検査業務委託料
	包括委託モニタリング業務支援委託料
	北部地区水道施設管理業務委託料
配水及び給水費	水道施設除草業務委託料
	漏水調査業務委託料
	メーター取替業務委託料
	修繕代行業務委託料
	県道路占用平面図補正業務委託料
	配水池緊急遮断弁保守点検委託料
	設計積算システム水道基本単価入力委託料
	水道施設情報管理システム保守委託料
	建設CADシステム保守委託料
	電話交換機保守点検業務委託料
業務費	水道料金関係業務委託料
	水道料金システムプログラム改修業務委託料
	水道料金システム保守委託料
総係費	会計システム保守委託料
	複写機保守委託料
	料金改定作業支援業務委託料
	会計システムプログラム改修業務委託料
収益的支出合計	236,858
会計合計	236,858

委託料一覧表 (病院事業会計)

収益的支出

(単位：千円)

項名 医業費用、目名 経費	委託内容
検査委託費	臨床検査委託費
	眼底検査読影委託費
	X線ガラスパッチ測定検査委託費
	終夜睡眠ポリグラフィデータ解析委託費
	R I 検査室作業環境測定委託費
	放射線画像遠隔読影委託費
洗濯委託費	医師・技師白衣洗濯委託費
	看護部白衣洗濯委託費
	健診衣等洗濯委託費
	マットレス洗浄委託費
保健清掃委託費	浄化槽保守点検及び清掃業務委託費
	緑地維持管理委託費
	産業廃棄物処理委託費
	医療情報室レントゲンフィルム処理委託費
	病理検査室廃液・廃酸処理委託費
	水銀使用製品廃棄委託費
	放射性廃棄物処理委託費
	R I 排水槽清掃・点検委託費
	給食厨房グリストラップ清掃委託費
	医療機器等(混合廃棄物)廃棄委託費
	保安警備委託費
事務委託費	医療事務委託費
	人事管理システム事務委託費
器械等保守委託費	厨房機器保守委託費
	複写機等保守委託費
	病院情報システム機器等保守委託費
	給食システム機器等保守委託費
	医薬品情報データベース保守委託費
	健診システム保守委託費
	医療器械装置保守委託費
	ふじのくにネット保守委託費
	R I 排水設備機器点検及び貯留槽清掃作業委託費
	ウェブサイト管理運営委託費
給食業務委託費	給食業務委託費
病院駐車場管理業務委託費	病院駐車場管理運営委託費
院内保育所運営委託費	院内保育所運営委託費
電算管理運用委託費	病院情報システム運用管理委託費
	重要記録データ保護管理委託費
施設管理等委託費	施設管理業務委託費
	医療ガス配管保守点検業務委託費
	新病院施設管理委託費
その他委託費	業務改善事業委託費
その他雑費	購買監査業務委託費

項名 看護専門学校費用、目名 経費	委託内容
洗濯委託費	寝具等洗濯委託費
	カーテン洗濯業務委託費
	職員看護衣洗濯委託費
保健清掃委託費	清掃委託費
	浄化槽維持管理委託費
	給水施設検査・清掃委託費
保安警備委託費	学校警備委託費
	器械等保守委託費
器械等保守委託費	電気設備保守委託費
	ピアノ調律委託費
	空調設備保守委託費
	消防設備保守委託費
	複写機保守委託費
	温水器点検委託費
	授業用パソコン保守委託費
臨地実習委託費	臨地実習委託費
収益的支出合計	1,069,601

資本的支出

(単位：千円)

項名 建設改良費、目名 建設改良費	委託内容
新カルテ庫建築工事監理業務委託費	新カルテ庫建築工事監理業務委託費

項名 建設改良費、目名 設備費	委託内容
移設委託費	新病院移転業務委託費

項名 建設改良費、目名 新病院建設事業費	委託内容
運営計画等策定支援業務委託費	新市立島田市民病院運営計画等策定支援業務委託費
コンストラクションマネジメント業務委託費	新市立島田市民病院建設工事コンストラクションマネジメント業務委託費
工事監理業務委託費	新市立島田市民病院工事監理業務委託費
新病院施設PRビデオ作製業務委託費	新市立島田市民病院施設PRビデオ作製業務委託費
催事業務委託費	新棟完成式・内覧会業務委託費
資本的支出合計	76,441

会計合計	1,146,042
------	-----------

### 委託料一覧表 (公共下水道事業会計)

収益的支出

(単位：千円)

目 名	委託内容
管渠費	污水管渠調査・洗浄業務委託料
	総合設計積算システム下水道基本単価入力業務委託料
	建設CADシステム保守委託料
処理場費	施設管理委託料
	浄化センター構内電話交換機保守委託料
	自家用電気工作物保守点検業務委託料
	工作物点検委託料
	水質検査等業務委託料
業務費	汚泥運搬処分業務委託料
	下水道使用料徴収事務委託料
総係費	複写機保守委託料
	公共下水道台帳等業務委託料
	会計システム保守委託料
収益的支出合計	172,425

## 資本的支出

(単位：千円)

目	名	委 託 内 容
管渠建設費		土木工事測量設計業務委託料
		台帳作成委託料
資本的支出合計		42,282
会計合計		214,707

負担金、補助金及び交付金一覧表 ( 一 般 会 計 )

1 款 議会費

(単位：千円)

事業名	名称	予算額
議会活動費	全国市議会議長会負担金	421
	東海市議会議長会負担金	54
	静岡県市議会議長会負担金	121
	静岡県西部地区市議会議長協議会負担金	42
	静岡県中部四市議会議長協議会負担金	100
	全国自治体病院経営都市議会協議会負担金	18
	全国高速自動車道市議会協議会負担金	20
	志太榛原五市二町議会議長連絡協議会負担金	50
	中山間地域活性化市町議会議長協議会負担金	10
	政務活動費交付金	4,000
議会事務費	事務研究会等負担金	68
1 款合計		4,904

2 款 総務費

(単位：千円)

事業名	名称	予算額
秘書事務費	全国市長会等負担金	1,139
	静岡県市政事務研究会負担金	104
	自治体病院開設者協議会負担金	66
	内外情勢調査会負担金	198
	研修会等参加者負担金	149
戦略推進事務費	研修会等参加者負担金	47
空港周辺プロジェクト推進事業	富士山静岡空港と地域開発をすすめる会負担金	200
	空港周辺市町空港共生協議会負担金	70
	空港アクセスバスによる賑わい創出事業費補助金	2,300
広域行政推進経費	静岡県中部5市2町首長会議負担金	40
	中部地域経営会議負担金	30
	大井川の清流を守る研究協議会負担金	100
広報活動経費	研修会等参加者負担金	28
	日本広報協会等負担金	122
超短波放送難聴対策事業	施設管理費負担金	9,856
市民協働事務費	ふじのくに地域・大学コンソーシアム負担金	100
	地域活性化センター負担金	140
	大井川長島ダム流域連携協議会負担金	444
	静岡県地域活性化協議会負担金	123
	大井川流域振興連絡会負担金	1,000
	研修会等参加者負担金	10
協働のまちづくり推進事業費補助金	協働のまちづくり推進事業費補助金	3,000
地域おこし協力隊派遣事業	研修会等参加者負担金	32
	地域おこし協力隊活動助成金	2,300
移住・定住促進事業	移住就業支援事業費補助金	2,600
国際交流団体補助金	国際交流協会補助金	8,288
	学生親善使節派遣事業費補助金	800
	韓国東豆川市交流事業交付金	500
	中国湖州市交流事業交付金	500
	スイスブリエンツ町交流事業交付金	500

事業名	名称	予算額
平和祈念事業	平和首長会議メンバーシップ納付金	2
	平和祈念事業交付金	1,300
自治会連合会補助金	自治会連合会事業費補助金	1,800
自治会活動支援事業	自治会合併補助金	40
	自治会役員女性参画推進奨励補助金	300
	ガンバル自治会地域活動補助金	600
コミュニティ育成支援事業	地域コミュニティ育成支援事業補助金	150
	コミュニティ助成事業補助金	4,800
町内会組織助成事業	防犯灯電気料金補助金	4,714
	防犯灯設置費等補助金	8,800
	公会堂整備事業費補助金	6,500
	ポスター等掲示場設置事業費補助金	242
人権擁護啓発経費	人権擁護委員協議会等負担金	254
市民相談事業	志太榛原地区行政相談連絡協議会負担金	140
消費者保護事業	静岡県消費者協会等負担金	18
	消費者団体活動補助金	170
	迷惑電話防止装置購入費補助金	150
	くらし・消費・環境展事業交付金	200
防犯対策事業	島田警察署管内防犯協会負担金	3,951
	NPO法人防犯アドバイザー協会負担金	60
	地域見守り活動補助金	870
総務事務費	北方領土返還要求静岡県民会議負担金	30
契約検査事務費	事務研究会等負担金	20
	研修会等参加者負担金	64
	静岡県共同利用電子入札システム負担金	1,570
経営管理事務費	研修会等参加者負担金	36
行政改革推進経費	研修会等参加者負担金	32
人事事務費	静岡県社会保険協会等負担金	23
	島田地区安全運転管理協会負担金	255
職員研修経費	研修会等参加者負担金	1,830
	静岡県市職員研修協議会負担金	8
	日本経営協会負担金	50
	電話ユーザー協会負担金	4
	職員自主研修交付金	120
職員福利厚生経費	静岡県都市職員福利厚生連絡会負担金	95
財政事務費	研修会等参加者負担金	32
文書法制事務費	研修会等参加者負担金	64
文書管理事務費	研修会等参加者負担金	32
電算機器維持経費	地方公共団体情報システム機構負担金	90
	特定個人情報関連事務委任交付金	6,977
普通財産管理経費	森林組合一般賦課金	5
	研修会等参加者負担金	32
公共施設マネジメント実施経費	二市広域公共施設マネジメント協議会負担金	2,142
	資産経営・公民連携首長会議負担金	10
	研修会等参加者負担金	32
公共施設営繕事務費	事務研究会等負担金	120
	研修会等参加者負担金	90
公平委員会事務費	公平委員会連合会等負担金	61
会計管理事務費	研修会等参加者負担金	64



事業名	名称	予算額
市民税課税事務費	研修会等参加者負担金	74
	地方税共同機構負担金	2,377
資産税課税事務費	事務研究会等負担金	90
	研修会等参加者負担金	84
徴収事務費	事務研究会等負担金	57
	静岡地方税滞納整理機構負担金	6,779
	地方税共同機構負担金（共通納税分）	1,174
	軽自動車税（環境性能割）徴収取扱負担金	520
	研修会等参加者負担金	27
戸籍住民基本台帳事務費	戸籍住民基本台帳事務協議会負担金	50
	研修会等参加者負担金	66
	証明書交付センター運営費負担金	2,728
個人番号カード交付事業	通知カード・個人番号カード関連事務委任交付金	58,552
選挙管理委員会事務費	選挙管理委員会連合会等負担金	180
	研修会等参加者負担金	32
明るい選挙推進事業	静岡県中部明るい選挙推進協議会負担金	24
統計調査事務費	静岡県統計協会負担金	23
	島田市統計調査協力会事業費補助金	33
監査事務費	事務研究会等負担金	3
	研修会等参加者負担金	128
	全国都市監査委員会等負担金	46
交通安全推進事業	静岡県交通安全指導員設置費負担金	12,026
	運転経歴証明書交付手数料助成金	528
	交通安全パレード・凧揚げ実行委員会交付金	200
交通指導員活動経費	静岡県交通指導員会連合会負担金	50
	交通指導員会交付金	350
バス路線運行維持助成事業	バス路線維持費負担金	20,597
	バス路線維持費補助金	17,238
2款合計		207,771

### 3款 民生費

(単位：千円)

事業名	名称	予算額
社会福祉総務事務費	研修会等参加者負担金	106
	静岡県社会福祉協議会等負担金	10
	静岡県原水爆被害者の会島田支部活動事業費補助金	60
民生委員・児童委員活動事業	法定地区民生委員・児童委員協議会活動費負担金	2,070
	島田市法定地区民生委員・児童委員協議会補助金	700
社会を明るくする運動推進事業	島田地区保護司会活動事業費補助金	980
島田市社会福祉協議会補助金	島田市社会福祉協議会補助金	71,000
障害福祉事務費	静岡県精神保健福祉協会負担金	30
地域活動支援センター事業	地域活動支援センター事業費補助金	12,000
福祉環境整備事業	福祉環境整備事業費補助金	1,000
福祉団体育成事業	島田市手をつなぐ育成会活動事業費補助金	210
	島田市身体障害者福祉会活動事業費補助金	500
敬老会実施地区助成事業	地域敬老会実施事業費助成金	13,799
老人クラブ補助金	老人クラブ補助金	3,919
介護保険利用者負担対策事業	利用者負担対策事業費補助金	1,149
介護保険利用者移動支援費補助金	介護保険利用者移動支援費補助金	900
特別養護老人ホーム借入金償還金補助金	特別養護老人ホーム整備事業費等補助金	7,190
介護サービス提供体制整備促進事業費補助金	介護サービス提供体制整備促進事業費補助金	89,853

事業名	名称	予算額
福祉館事務費	研修会等参加者負担金	30
	静岡県隣保館連絡協議会負担金	160
国民年金事務費	全国都市国民年金協議会総会東海ブロック負担金	10
療養給付費等負担金	後期高齢者医療広域連合療養給付費負担金	898,054
家庭児童相談室運営事業	静岡県家庭児童相談室連絡協議会負担金	10
	事務研究会等負担金	3
こども発達相談事業	研修会等参加者負担金	84
地域子育て支えあい推進事業	子育て支援ネットワーク運営費補助金	200
	つどいの広場事業交付金	1,280
結婚支援事業	結婚新生活支援補助金	2,400
ひとり親家庭等支援事業	自立支援教育訓練給付金	320
	ひとり親家庭等子育て支援助成金	40
児童センター管理運営経費	静岡県中部地区児童館連絡協議会負担金	60
	地域組織活動育成事業費補助金	378
放課後児童クラブ運営事業	放課後児童健全育成事業費補助金	62,819
心身障害者扶養共済掛金負担金	扶養共済掛金負担金	1,539
心身障害者扶養共済年金交付金	扶養共済年金交付金	8,220
こども発達支援センター管理運営経費	研修会等参加者負担金	74
	発達支援交流保育事業負担金	6,166
駿遠学園管理組合運営費負担金	駿遠学園管理組合負担金	22,791
保育所事務費	研修会等参加者負担金	155
	志太地区保育連合会負担金	227
	静岡県給食協会負担金	12
	静岡県栄養士会会費	16
	日本スポーツ振興センター負担金	92
民間保育所等助成事業	発達支援保育事業費補助金	28,248
	一時預かり事業費補助金	11,409
	多様な保育推進事業費補助金	112,000
	延長保育事業費補助金	28,127
	年度途中入所サポート事業費補助金	12,090
	保育体制強化事業費補助金	13,000
	保育補助者雇上強化事業費補助金	52,072
	園活動安全確保支援事業費補助金	4,000
	親育子育て支援事業費補助金	3,600
小規模認定こども園支援費補助金	2,000	
災害援護経費	災害見舞金	400
3款合計		1,477,562

4款 衛生費

(単位：千円)

事業名	名称	予算額
保健衛生事務費	研修会等参加者負担金	15
	静岡県対がん協会負担金	55
	榛原歯科医師会事業負担金	140
	島田食品衛生協会事業費補助金	211
	静岡県アイバンク事業費助成金	23
	島田薬剤師会事業費補助金	200
	島田市医師会事業費交付金	1,500
	島田歯科医師会事業費交付金	600
	訪問歯科診療事業費交付金	2,000
	島田市地域医療を支援する会交付金	300

事業名	名称	予算額
救急医療協力促進事業	救急医療協力促進業務分担金	3,013
志太・榛原地域救急医療センター運営費等負担金	志太・榛原地域救急対策協会会費	1,739
	志太・榛原地域救急医療センター運営費負担金	8,690
第2次救急医療施設運営費負担金	第2次救急医療施設運営費負担金	4,736
静岡県西部ドクターヘリ格納庫整備助成事業	静岡県西部ドクターヘリ格納庫整備事業費補助金	1,641
保健委員活動支援事業	島田市保健委員協議会事業費交付金	1,415
食育推進事業	島田市健康づくり食生活推進協議会事業費交付金	850
災害時等医療救護体制整備事業	医薬品等備蓄センター運営費負担金	79
妊娠・出産包括支援推進事業	研修会等参加者負担金	2
感染症予防事務費	予防接種業務負担金	953
任意予防接種事業	任意予防接種助成金	873
健幸マイレージ推進事業	スマートウエルネスコミュニティ協議会負担金	50
環境対策事務費	事務研究会等負担金	20
	研修会等参加者負担金	12
	大井川地域地下水利用対策協議会負担金	145
住宅用省エネルギー利用設備設置促進事業	住宅用省エネルギー利用設備設置事業費補助金	10,000
市役所環境管理推進経費	研修会等参加者負担金	18
環境衛生事務費	研修会等参加者負担金	40
河川等清掃事業	環境美化使用車両補助金	1,276
環境衛生自治推進事業	環境衛生自治推進事業補助金	136
家庭動物飼育指導事業	静岡県動物保護協会負担金	142
	飼いねこ適正飼育補助金	1,240
飲料水供給施設整備事業	飲料水供給施設等維持費補助金	2,235
児童手当負担分	水道事業会計児童手当負担金	1,260
地震対策事業分	水道事業会計補助金	146
統合前簡易水道公債費負担分	水道事業会計補助金	5,629
水道未普及地域対策事業分	水道事業会計負担金	1,100
児童手当負担分	大井上水道企業団児童手当負担金	220
病院運営分	病院事業会計負担金	361,575
	病院事業会計補助金	264,454
看護専門学校運営分	病院事業会計負担金（看護専門学校分）	151,895
新病院建設事業分	病院事業会計補助金	12,477
清掃総務事務費	全国都市清掃会議負担金	92
	静岡県都市清掃協議会負担金	20
資源化促進事業	生ごみ処理容器等購入費補助金	577
田代環境プラザ運営事務費	研修会等参加者負担金	434
	公害健康被害補償制度負担金	164
	危険物安全協会負担金	12
溶融飛灰処理経費	環境保全負担金	56
し尿処理事務費	静岡県西部衛生施設連絡会負担金	30
	研修会等参加者負担金	119
クリーンセンター管理運営経費	環境保全負担金	135
合併処理浄化槽設置推進事務費	静岡県浄化槽推進協議会負担金	38
	研修会等参加者負担金	4
合併処理浄化槽設置助成事業	合併処理浄化槽設置補助金	104,834
	合併処理浄化槽設置補助金（市単独分）	804
4款合計		950,424

## 5 款 労働費

(単位：千円)

事業名	名称	予算額
勤労者教育資金利子補給金	勤労者教育資金利子補給金	305
勤労者住宅資金利子補給金	勤労者住宅資金利子補給金	5,945
労働団体助成事業	労働団体補助金	7,800
雇用対策事務費	合同企業ガイダンス負担金	350
高齢者雇用促進経費	全国シルバー人材センター事業協会負担金	50
	静岡県シルバー人材センター連合会負担金	50
	島田市シルバー人材センター補助金	13,329
U I J ターン就職促進事業	3市連携U I J ターン就職促進協議会負担金	1,500
高校生地元就職促進事業	2市連携高校生地元就職促進協議会負担金	750
職業訓練校支援経費	榛南建築高等職業訓練校補助金	207
5 款合計		30,286

## 6 款 農林業費

(単位：千円)

事業名	名称	予算額
農業委員会事務費	志太地区農業委員会協議会負担金	979
農業総務事務費	志太榛原地域農政研究会負担金	45
	全国山村振興連盟負担金	40
	志太榛原梨業振興協議会負担金	5
	静岡県中部農業共済組合運営費補助金	2,897
農業環境保全事業	静岡県農業用廃プラスチック適正処理推進委員会負担金	5
	環境保全型農業直接支払事業費補助金	5,460
	農業用廃プラスチック適正回収処理事業費補助金	700
農業制度資金利子補給金	農業経営基盤強化資金利子助成金	92
	農業基盤整備促進事業融資資金利子補給金	647
地域農産物消費拡大事業	アンテナショップ出店実行委員会負担金	50
	島田市農業祭実行委員会補助金	100
農業次世代人材投資事業	農業次世代人材投資資金	12,000
強い農業・担い手づくり総合支援事業	強い農業・担い手づくり総合支援交付金（地域担い手育成）	3,000
	強い農業・担い手づくり総合支援交付金（先進的農業経営確立）	10,000
荒廃農地再生・集積促進事業	荒廃農地再生・集積促進事業費補助金	1,000
担い手育成支援事業	島田市農業経営振興会事業費補助金	900
がんばる認定農業者支援事業	がんばる認定農業者支援事業費補助金	20,000
農地中間管理事業	機構集積協力金	4,612
認定新規就農者支援事業	認定新規就農者支援事業費補助金	3,000
中山間地域等直接支払事業	中山間地域等直接支払交付金	7,928
畜産事務費	中部家畜保健衛生推進協議会負担金	10
	3市合同畜産堆肥共励会負担金	20
家畜防疫事業	死亡獣畜等処理事業補助金	267
茶業振興事務費	川根お茶街道推進協議会負担金	500
	世界緑茶協会負担金	700
茶生産施設等整備事業	中山間地域農業振興整備事業費補助金	1,491
	空港隣接地域賑わい空間創生事業費補助金	3,660
茶海外輸出支援事業	有機J A S 認定手数料補助金	250
	残留農薬検査経費補助金	250
	有機J A S 取組茶園奨励金	13,830
茶業団体支援事業	島田市茶手揉保存会事業費補助金	195
	島田市茶業振興協会事業費補助金	12,000
茶園整備支援事業	茶改植等事業費補助金	770
	茶園集積推進事業費補助金	2,815
世界農業遺産推進経費	世界農業遺産静岡の茶草場農法推進協議会負担金	282

事業名	名称	予算額
土地改良事務費	静岡県土地改良事業団体連合会負担金	983
多面的機能支払交付金事業	多面的機能支払交付金	47,393
大代川農地防災ダム管理経費	研修会等参加者負担金	183
	ダム所在市町村全国協議会負担金	13
大井川土地改良区負担金	大井川土地改良区負担金	19,114
	栃山川改修事業費負担金	695
	農業用水路保全事業費負担金	9,502
	大井川用水事業（二期）償還金負担金	28,713
牧之原畑総土地改良区負担金	牧之原畑地総合整備土地改良区負担金	58,944
土地改良区等助成事業	金谷土地改良区負担金	4,700
	土地改良事業費負担金	732
	蓬莱橋土地改良区補助金	200
	安間頭首工管理組合補助金	22
	神座土地改良区補助金	250
	拔里土地改良区補助金	600
県営土地改良事業負担金	県営土地改良事業負担金	18,296
農地中間管理機構関連農地整備事業負担金	農地中間管理機構関連農地整備事業負担金	5,000
地籍調査事業	静岡県国土調査協議会負担金	100
	志太榛原農林事務所管内国土調査連絡協議会負担金	10
林業振興事務費	大井川地区林業研究協議会負担金	70
	静岡県さくらの会負担金	20
	静岡県山林協会負担金	996
	静岡県中部流域林業活性化センター負担金	195
	みなと森と水ネットワーク会議負担金	50
	F-net大井川負担金	427
	森林組合おおいがわ運営事業費補助金	4,960
	森林施業補助事業	林業振興事業費補助金
森林施業補助事業	間伐材搬出奨励事業費補助金	2,630
	森林・山村多面的機能発揮対策補助金	96
	林業機械等整備補助事業	中山間地域林業整備事業費補助金
森林保全整備事業	森づくりS川根・NPO運営事業費補助金	7,000
木材需要促進事業	木材需要促進対策奨励金	25,000
鳥獣対策事業	有害鳥獣防護柵等設置事業費補助金	5,000
	鳥獣被害防止対策事業費補助金	6,331
	狩猟免許取得補助金	52
森林環境整備促進事業	間伐推進事業費補助金	3,706
林道開設事業	森林基幹道大尾大日山線整備促進協議会負担金	15
6款合計		392,971

7款 商工費

(単位：千円)

事業名	名称	予算額
商工振興事務費	企業懇話会負担金	110
	静岡県国際経済振興会負担金	100
	静岡県郷土工芸品振興会負担金	30
	日本貿易振興機構負担金	464
島田市地域産業振興事業費補助金	地域産業振興事業費補助金	7,500
商店街街路灯等電気料補助金	商店街街路灯等電気料補助金	360
島田市にぎわい商店街支援事業補助金	にぎわい商店街支援事業補助金	1,200
島田産業まつり補助金	島田産業まつり補助金	2,250
島田夏まつり補助金	島田夏まつり補助金	1,350
商業活性化支援事業補助金	商業活性化支援事業補助金	500

事業名	名称	予算額
遊休不動産リノベーション応援事業	遊休不動産リノベーション応援事業補助金	3,000
まちなか商店リニューアル助成事業	まちなか商店リニューアル助成事業補助金	3,000
地域交流センター管理運営経費	島田市地域交流センター区分所有建物共益費負担金	1,490
島田市で創める新ビジネス応援事業	島田市創業補助金	5,000
起業チャレンジャー支援事業	志太3市起業ネットワーク推進協議会負担金	300
小口資金利子補給金	小口資金利子補給金	1,871
	小口資金融資信用保証料補助金	1,150
短期経営改善資金利子補給金	短期経営改善資金利子補給金	248
保証協会事務費負担金	保証協会事務負担金	1,130
商工見本市出品等補助金	商工見本市出品等補助金	270
木材需要拡大推進事業費補助金	木材需要拡大推進事業費補助金	450
販路開拓事業費補助金	販路開拓事業費補助金	2,500
島田商工会議所補助金	島田商工会議所補助金	6,800
島田市商工会補助金	島田市商工会補助金	20,200
静岡県中小企業団体中央会補助金	静岡県中小企業団体中央会補助金	160
島田市商業者団体連絡協議会補助金	島田市商業者団体連絡協議会補助金	450
島田市商店街連合会補助金	島田市商店街連合会補助金	180
企業誘致経費	静岡県企業立地市町推進連絡会負担金	34
企業立地促進事業費補助金	企業立地促進事業費補助金	13,100
観光事務費	静岡県観光協会負担金	733
	静岡県大型観光キャンペーン推進協議会負担金	450
	3市1町広域観光連携協議会負担金	250
	コンベンション・シティ推進事業負担金	250
	東海自然歩道連絡協議会負担金	50
	富士山静岡空港周辺地域観光振興研究会負担金	250
	静岡県中部・志太榛原地域連携DMO負担金	3,700
	自転車を活用したまちづくりを推進する全国市区町村長の会負担金	10
観光振興経費	大井川流域観光事業実行委員会負担金	15,200
	静岡県グリーンツーリズム協会負担金	30
	観光振興活動支援事業費補助金	1,300
	観光特産品開発支援事業費補助金	500
マラソン大会開催経費	しまだ大井川マラソンinリバティ実行委員会交付金	15,600
	桜まつり走ろう会実行委員会交付金	400
合宿誘致促進経費	スポーツ・文化合宿補助金	4,100
	空港利用補助金	200
空港振興対策事業	富士山静岡空港利用促進協議会負担金	1,000
ようこそしまだへWELCOME事業	ようこそしまだへWELCOME事業補助金	300
農林家民宿等事業補助金	農林家民宿開業事業費補助金	500
島田市観光協会補助金	島田市観光協会補助金	92,900
金谷茶まつり事業費補助金	島田市観光協会補助金	3,000
	金谷茶まつり保存振興会補助金	8,000
川根温泉管理運営経費	中部ブロック道の駅連絡会負担金	70
7款合計		223,990

## 8 款 土木費

(単位：千円)

事業名	名称	予算額
土木管理事務費	研修会等参加者負担金	200
道路河川事務費	静岡県道路利用者会議負担金	820
	浜山川水系改修促進協議会負担金	50
	研修会等参加者負担金	191
	静岡県道路協会負担金	30
	静岡県市町村道整備促進期成同盟会負担金	13
	静岡県国道協会負担金	40
	(主) 焼津森線道路整備促進期成同盟会負担金	52
	富士山静岡空港アクセス道路等建設促進期成同盟会負担金	60
	藤枝天竜線道路整備促進期成同盟会負担金	37
	静岡県河川協会負担金	405
	全国治水砂防協会負担金	800
	大井川改修促進期成同盟会負担金	317
	島田・磐田間バイパス建設促進期成同盟会負担金	100
	御前崎奥大井連絡道路整備促進期成同盟会負担金	25
	道路施設管理経費	水道及び下水道工事に伴う舗装復旧工事負担金
県単独道路改築事業	県道路整備事業負担金	8,000
東光寺谷川地区道路整備事業	県河川事業負担金	20,000
河川管理経費	河川愛護事業費補助金	2,712
急傾斜地崩壊対策事業	急傾斜地崩壊対策事業負担金	13,700
都市計画管理事務費	研修会等参加者負担金	173
	中部横断自動車道整備促進静岡県中部地域協議会負担金	64
	静岡県都市計画協会等負担金	100
	御前崎港整備促進期成同盟会負担金	20
	静岡県市街地再開発促進協議会負担金	10
	静岡県スマート I C 協議会負担金	4
	新東名高速道路建設促進期成同盟会負担金	21
	無電柱化を推進する市区町村長の会負担金	3
	コンパクトなまちづくり推進協議会負担金	30
土地利用対策経費	研修会等参加者負担金	70
景観形成事業	景観形成事業費補助金	1,500
屋外広告物管理事務費	研修会等参加者負担金	4
街路事業事務費	静岡県街路事業促進協議会負担金	45
	研修会等参加者負担金	70
雨水浸透施設設置事業	雨水浸透施設設置費補助金	210
公園施設管理経費	日本公園緑地協会負担金	38
	全国都市公園整備促進協議会負担金	42
	研修会等参加者負担金	17
ばらのまちづくり推進事業	事務研究会等負担金	24
緑化活動推進事業	静岡県グリーンバンク負担金	66
	研修会等参加者負担金	3
	生け垣づくり補助金	840
	緑化推進事業補助金	260
公共下水道事業分	公共下水道事業会計負担金	425,525
	公共下水道事業会計補助金	7,000
大井川流域観光拠点整備事業	大井川流域観光拠点施設整備事業費負担金	46,750
	大井川流域観光拠点整備事業費補助金	168,520
豊かな暮らし空間創生事業費補助事業	豊かな暮らし空間創生事業費補助金	20,000

事業名	名称	予算額
住宅総務事務費	静岡県住宅行政連絡協議会負担金	15
	日本住宅協会負担金	18
	日本建築行政会議負担金	50
	静岡県建築行政連絡会議負担金	12
	全国建築審査会協議会負担金	9
市営住宅運営経費	研修会等参加者負担金	32
建築指導事務費	研修会等参加者負担金	105
建築物耐震改修促進事業	既存建築物耐震診断事業費補助金	1,000
	木造住宅補強計画作成事業費補助金	1,200
	木造住宅耐震補強事業費補助金	63,650
ブロック塀等耐震改修促進事業	ブロック塀等耐震改修促進事業費補助金	5,000
通学路沿道ブロック塀等安全対策事業	通学路沿道ブロック塀等安全対策事業費補助金	12,000
緊急輸送路等沿道建築物耐震化事業	緊急輸送路等沿道建築物耐震化事業費補助金	11,999
がけ地近接危険住宅移転事業	がけ地近接危険住宅移転事業費補助金	1,950
空き家対策事業	研修会等参加者負担金	107
	特定空家等解体事業費補助金	1,500
空き家バンク事業	空き家改修等事業費補助金	600
8款合計		832,208

9款 消防費

(単位：千円)

事業名	名称	予算額
消防団員	消防団員退職報償金負担金	16,512
災害補償費	消防団員等公務災害補償等共済基金負担金	1,831
消防団活動経費	研修会等参加者負担金	57
	静岡県消防協会志太支部負担金	1,945
	分団交付金	8,560
消火栓整備事業	消火栓新設、埋設替及び修繕負担金	15,600
防災対策事務費	静岡県防災行政無線運営協議会負担金	1,243
	県内都市災害対策連絡会負担金	30
	自衛隊連絡協議会負担金	50
	静岡県防衛協会負担金	30
自主防災組織育成事業	自主防災組織育成対策補助金	15,000
家屋空間安全対策事業	命を守る安全空間整備費補助金	550
水防対策事業	消防団員等公務災害補償等共済基金負担金	148
9款合計		61,556

10款 教育費

(単位：千円)

事業名	名称	予算額
教育委員会事務費	静岡県市町教育委員会連絡協議会等負担金	73
事務局事務費	静岡県都市教育長協議会等負担金	77
	3市校務支援事務共同化事業負担金	874
	研修会等参加者負担金	92



事業名	名称	予算額
教育研究事務費	静岡県言語・聴覚・発達障害教育研究会負担金	24
	静岡県教育研究会負担金	580
	全国公立学校難聴・言語障害教育研究協議会負担金	3
	志太地区教員研修会負担金	24
	全国適応指導教室連絡協議会負担金	5
	川根地区連携型中高一貫教育連絡協議会負担金	100
	志太地区教科用図書採択連絡協議会負担金	19
	小中学校PTA連絡協議会補助金	150
	中学校教育関係各種大会出場事業補助金	2,200
	学校運営教科指導研究事業補助金	2,200
外国人英語指導等経費	自治体国際化協会負担金	1,346
夢育・地育推進事業	夢育・地育推進事業交付金	5,000
部活動指導助成事業	志太榛原支部中学校体育連盟負担金	658
	静岡県中学校文化連盟負担金	74
チャレンジ教室運営経費	不登校児民間指導教室交付金	800
教職員健康診査事業	公立学校共済組合負担金	2,758
児童生徒等健康診査事業	日本スポーツ振興センター負担金	7,121
	志太地区学校保健会負担金	328
遠距離通学助成事業	遠距離通学児童生徒通学費補助金	73
小学校運営経費	テレビ共同受信施設負担金	2
小学校再編事業	記念行事実行委員会補助金	871
中学校再編事業	記念行事実行委員会補助金	949
私立幼稚園運営費補助金	私立幼稚園運営費補助金	8,312
	発達支援保育事業費補助金	2,412
社会教育事務費	研修会等参加者負担金	10
	事務研究会等負担金	20
社会教育委員活動経費	事務研究会等負担金	8
	静岡県社会教育委員連絡協議会負担金	178
	中部地区社会教育委員連絡協議会負担金	51
少年健全育成経費	島田市子ども会連合会事業補助金	1,500
	通学合宿推進事業費補助金	174
青少年リーダー育成経費	島田地区ボーイスカウト・ガールスカウト事業補助金	245
	青少年指導者養成事業参加費補助金	40
成人記念事業	川根町青年団補助金	100
青少年育成支援センター運営経費	青少年補導センター連絡協議会負担金	9
	静岡県青少年育成会議負担金	4
公民館施設管理運営経費	テレビ共同受信施設負担金	2
	研修会等参加者負担金	35
図書館事務費	日本図書館協会負担金	37
	静岡県図書館協会負担金	70
	静岡県市立図書館協議会負担金	15
	静岡県統計協会負担金	30
交流拠点施設管理運営経費	中心市街地交流施設共益費分担金	4,200
博物館事務費	全国美術館会議負担金	30
	博物館協会負担金	53
	キッズアートプロジェクトしずおか負担金	30
文化財保存事務費	静岡県文化財保存協会負担金	5
	全国史跡整備市町村協議会負担金	50
	全国民俗芸能保存振興市町村連盟負担金	15
指定文化財管理経費	文化財保存管理事業費補助金	5,324
島田市文化協会補助金	島田市文化協会補助金	3,700

事業名	名称	予算額
少年少女合唱団補助金	合唱団活動事業費補助金	1,000
市民文化祭運営経費	島田市民文化祭運営交付金	2,200
アートによる地域づくり推進事業	アート・コミュニティ推進事業費補助金	1,000
スポーツ振興事務費	事務研究会等負担金	6
	静岡県市町対抗駅伝大会島田市実行委員会交付金	1,300
スポーツ推進委員活動経費	事務研究会等負担金	208
元日マラソン開催経費	元日マラソン開催交付金	60
島田市体育協会補助金	島田市体育協会補助金	12,700
スポーツ振興事業交付金	川根地区カヌー競技振興会交付金	300
	文部科学大臣杯全日本少年春季軟式野球大会交付金	200
姉妹都市スポーツ少年団交流事業	姉妹都市スポーツ少年団交流事業交付金	700
体育施設事務費	体育施設協会負担金	5
学校給食事務費	研修会等参加者負担金	10
	学校給食共同調理場運営協議会負担金	27
	学校栄養士会負担金	84
10款合計		72,860
会計合計		4,254,532

負担金、補助金及び交付金一覧表 (国民健康保険事業特別会計)

(単位：千円)

事業名	名称	予算額
静岡県国民健康保険団体連合会負担金	静岡県国民健康保険団体連合会負担金	3,011
賦課徴収事務費	研修会等参加者負担金	27
	国民健康保険税電算業務負担金	2,704
一般被保険者療養給付費負担金	一般被保険者療養給付費負担金	5,668,351
退職被保険者等療養給付費負担金	退職被保険者等療養給付費負担金	6,000
一般被保険者療養費負担金	一般被保険者療養費負担金	40,166
退職被保険者等療養費負担金	退職被保険者等療養費負担金	600
一般被保険者高額療養費負担金	一般被保険者高額療養費負担金	772,249
退職被保険者等高額療養費負担金	退職被保険者等高額療養費負担金	3,000
一般被保険者高額介護合算療養費負担金	一般被保険者高額介護合算療養費負担金	800
退職被保険者等高額介護合算療養費負担金	退職被保険者等高額介護合算療養費負担金	100
一般被保険者移送費支給費	一般被保険者移送費	50
退職被保険者等移送費支給費	退職被保険者等移送費	50
出産育児一時金支給費	出産育児一時金	23,940
葬祭費支給費	葬祭費	7,500
一般被保険者医療給付費分事業費納付金	一般被保険者医療給付費分事業費納付金	1,782,014
退職被保険者等医療給付費分事業費納付金	退職被保険者等医療給付費分事業費納付金	5,438
一般被保険者後期高齢者支援金等分事業費納付金	一般被保険者後期高齢者支援金等分事業費納付金	596,280
退職被保険者等後期高齢者支援金等分事業費納付金	退職被保険者等後期高齢者支援金等分事業費納付金	731
介護納付金分事業費納付金	介護納付金分事業費納付金	200,706
その他の共同事業拠出金	その他の共同事業拠出金	10
糖尿病性腎症重症化予防事業	研修会等参加者負担金	22
	会計合計	9,113,749

負担金、補助金及び交付金一覧表 (介護保険事業特別会計)

(単位：千円)

事業名	名称	予算額
介護保険総務事務費	研修会等参加者負担金	32
地域支援総務事務費	研修会等参加者負担金	26
	電算業務負担金	49
介護保険料賦課徴収事務費	電算業務負担金	2,616
居宅介護サービス給付費負担金	訪問介護給付費負担金	350,841
	訪問入浴介護給付費負担金	102,210
	訪問看護給付費負担金	127,155
	訪問リハビリテーション給付費負担金	11,316
	通所介護給付費負担金	958,100
	通所リハビリテーション給付費負担金	339,607
	福祉用具貸与給付費負担金	204,700
	短期入所生活介護給付費負担金	283,169
	短期入所療養介護給付費負担金	32,101
	居宅療養管理指導給付費負担金	37,637
	特定施設入所者生活介護給付費負担金	488,097
特例居宅介護サービス給付費負担金	特例居宅介護サービス給付費負担金	1
施設介護サービス給付費負担金	指定介護老人福祉施設介護サービス給付費負担金	1,272,327
	介護老人保健施設介護サービス給付費負担金	1,464,478
	指定介護療養型医療施設介護サービス給付費負担金	20,160
	指定介護医療院サービス給付費負担金	127,141
特例施設介護サービス給付費負担金	特例施設介護サービス給付費負担金	1

事業名	名称	予算額
居宅介護福祉用具購入給付費負担金	居宅介護福祉用具購入給付費負担金	8,762
居宅介護住宅改修給付費負担金	居宅介護住宅改修給付費負担金	14,519
居宅介護サービス計画給付費負担金	居宅介護サービス計画給付費負担金	312,948
特例居宅介護サービス計画給付費負担金	特例居宅介護サービス計画給付費負担金	1
地域密着型介護サービス給付費負担金	認知症対応型通所介護給付費負担金	52,620
	小規模多機能型居宅介護給付費負担金	369,840
	認知症対応型共同生活介護給付費負担金	556,147
	定期巡回・随時対応型訪問介護看護給付費負担金	2,333
	地域密着型通所介護給付費負担金	447,781
特例地域密着型介護サービス給付費負担金	特例地域密着型サービス給付費負担金	1
介護予防サービス給付費負担金	訪問入浴介護給付費負担金	2,996
	訪問看護給付費負担金	6,679
	訪問リハビリテーション給付費負担金	2,941
	通所リハビリテーション給付費負担金	29,980
	福祉用具貸与給付費負担金	35,164
	短期入所生活介護給付費負担金	8,768
	短期入所療養介護給付費負担金	2,001
	居宅療養管理指導給付費負担金	4,513
	特定施設入所者生活介護給付費負担金	65,687
特例介護予防サービス給付費負担金	特例介護予防サービス給付費負担金	1
介護予防福祉用具購入給付費負担金	介護予防福祉用具購入給付費負担金	3,119
介護予防住宅改修給付費負担金	介護予防住宅改修給付費負担金	7,527
介護予防サービス計画給付費負担金	介護予防サービス計画給付費負担金	23,710
特例介護予防サービス計画給付費負担金	特例介護予防サービス計画給付費負担金	1
地域密着型介護予防サービス給付費負担金	認知症対応型通所介護給付費負担金	389
	小規模多機能型居宅介護給付費負担金	7,686
	認知症対応型共同生活介護給付費負担金	7,997
特例地域密着型介護予防サービス給付費負担金	特例地域密着型介護予防サービス給付費負担金	1
高額介護サービス費負担金	高額介護サービス費負担金	140,196
高額介護予防サービス費負担金	高額介護予防サービス費負担金	600
高額医療合算介護サービス費負担金	高額医療合算介護サービス費負担金	17,229
高額医療合算介護予防サービス費負担金	高額医療合算介護予防サービス費負担金	100
特定入所者介護サービス費負担金	特定入所者介護サービス費負担金	216,108
特例特定入所者介護サービス費負担金	特例特定入所者介護サービス費負担金	1
特定入所者介護予防サービス費負担金	特定入所者介護予防サービス費負担金	500
特例特定入所者介護予防サービス費負担金	特例特定入所者介護予防サービス費負担金	1
総合事業訪問介護	総合事業訪問介護給付費負担金	24,000
総合事業通所介護	総合事業通所介護給付費負担金	71,160
おでかけデイサービス事業	おでかけデイサービス給付費負担金	24,480
高額総合事業サービス費負担金	高額総合事業サービス費負担金	292
高額医療合算総合事業サービス費負担金	高額医療合算総合事業サービス費負担金	372
介護予防ケアマネジメント事業	介護予防ケアマネジメント給付費負担金	20,006
認知症予防普及啓発事業	研修会等参加者負担金	14
パワーリハビリ教室事業	研修会等参加者負担金	17
居場所づくり事業	高齢者等居場所整備事業費補助金	2,000
しまトレ推進事業	しまトレ推進事業整備事業補助金	1,800

事業名	名称	予算額
認知症施策推進事業	研修会等参加者負担金	116
認知症初期集中支援事業	研修会等参加者負担金	40
認知症高齢者見守り事業	徘徊高齢者みまもりあいシステム利用補助金	168
介護相談員派遣事業	研修会等参加者負担金	92
会計合計		8,315,168

負担金、補助金及び交付金一覧表 (介護サービス事業特別会計)

(単位：千円)

事業名	名称	予算額
訪問看護事務費	静岡県訪問看護ステーション協議会負担金	25
	全国訪問看護事業協会負担金	30
	静岡県社会福祉協議会等負担金	5
	財務会計システム利用負担金	15
	電算業務負担金	183
介護保険訪問看護事業	研修会等参加者負担金	10
医療保険訪問看護事業	研修会等参加者負担金	20
居宅介護支援事業	研修会等参加者負担金	121
会計合計		409

負担金、補助金及び交付金一覧表 (後期高齢者医療事業特別会計)

(単位：千円)

事業名	名称	予算額
保険料徴収事務費	後期高齢者医療保険料電算業務負担金	1,936
事務費負担金	後期高齢者医療広域連合事務費負担金	30,462
保険料等負担金	後期高齢者医療広域連合保険料負担金	1,012,082
	後期高齢者医療広域連合基盤安定負担金	222,257
会計合計		1,266,737

負担金、補助金及び交付金一覧表 (水道事業会計)

収益的支出

(単位：千円)

目名	名称	予算額
配水及び給水費	総合設計積算システム保守負担金	568
会計合計		568

負担金、補助金及び交付金一覧表 (公共下水道事業会計)

収益的支出

(単位：千円)

目名	名称	予算額
管渠費	総合設計積算システム保守負担金	264
普及指導費	水洗便所等改造資金利子補給金	38
	公共下水道接続工事費補助金	1,000
総係費	電算業務負担金	197
	下水道協会等負担金	177
会計合計		1,676



## 2. 事業別概要

### ① 一般会計予算

## (款) 1 議会費

## (項) 1 議会費

## (目) 1 議会費

事業名	事業概要	本年度	前年度	比較
議員	市議会議員20人の報酬	151,419	152,319	△900
一般職	議会費職員6人の給与費	46,941	46,621	320
会計年度任用職員	【新規事業】 議会費会計年度任用職員1人の給与費 ・議会事務局 1人	2,372	0	2,372
議会活動費	本会議、常任委員会等の運営に要する経費 及び議長会、協議会の負担金及び政務活動費	9,943	10,113	△170
議会事務費	議会運営事務に要する経費	15,604	15,421	183

## (款) 2 総務費

## (項) 1 総務管理費

## (目) 1 一般管理費

事業名	事業概要	本年度	前年度	比較
公務災害補償等認定委員会委員	公務災害補償等認定委員会委員3人の報酬 ・委員会開催予定回数 2回	39	39	0
公務災害補償等審査会委員	公務災害補償等審査会委員3人の報酬 ・審査会開催予定回数 1回	20	20	0
特別職報酬等審議会委員	特別職報酬等審議会委員7人の報酬 ・審議会開催予定回数 2回	91	91	0
退職手当審査会委員	退職手当審査会委員5人の報酬 ・審査会開催予定回数 1回	33	33	0
固定資産評価審査委員会委員	固定資産評価審査委員会委員5人の報酬 ・委員会開催予定回数 3回	143	143	0
表彰審査委員会委員	表彰審査委員会委員7人の報酬 ・委員会開催予定回数 1回	46	46	0
特別職	特別職(市長、副市長)の給与費	46,284	46,297	△13
一般職	一般管理費職員139人の給与費	1,564,866	1,544,590	20,276



(単位：千円)

本年度の財源内訳		節区分	金額	事項別 明細書の ページ
特定財源	一般財源			
	151,419	1 報酬	90,300	83
		3 職員手当等	29,423	
		4 共済費	31,696	
	46,941	2 給料	24,832	83
		3 職員手当等	13,934	
		4 共済費	8,175	
	2,372	1 報酬	1,751	83
		3 職員手当等	229	
		4 共済費	309	
		8 旅費	83	
	9,943	7 報償費	300	83
		8 旅費	4,064	
		9 交際費	500	
		11 役務費	84	
		13 使用料及び賃借料	159	
		18 負担金、補助及び 交付金	4,836	
	15,604	7 報償費	10	83
		8 旅費	852	
		10 需用費	7,162	
		11 役務費	269	
		12 委託料	5,208	
		13 使用料及び賃借料	2,015	
		18 負担金、補助及び 交付金	68	
		26 公課費	20	

(単位：千円)

本年度の財源内訳		節区分	金額	事項別 明細書の ページ
特定財源	一般財源			
	39	1 報酬	39	83
	20	1 報酬	20	83
	91	1 報酬	91	83
	33	1 報酬	33	83
	143	1 報酬	143	83
	46	1 報酬	46	83
	46,284	2 給料	27,528	83
		3 職員手当等	11,872	
		4 共済費	6,884	
(県支出金)	1,551,263	2 給料	550,927	83
計量法事務交付金 52		3 職員手当等	828,225	
(その他)		4 共済費	185,714	
雇用保険料自己負担金 250				
静岡県後期高齢者医療広域連合派 遣職員負担金 6,500				
公務災害補償基金過年度精算金 1				

## (款) 2 総務費

## (項) 1 総務管理費

## (目) 1 一般管理費

事業名	事業概要	本年度	前年度	比較
会計年度任用職員	【新規事業】 一般管理費会計年度任用職員84人の給与費 ・秘書課 2人 ・広報課 1人 ・市民協働課 1人 ・生活安心課 6人 ・人事課 18人 ・資産活用課 5人 ・契約検査課 1人 ・金谷南地域総合課 5人 ・川根地域総合課 7人 ・会計課 1人 ・新規採用職員研修 37人	83,316	0	83,316
災害補償費	市議会議員及び非常勤の職員の公務災害に係る医療補償費等	100	100	0
窓口受付等包括委託	【新規事業】 窓口受付業務等の包括委託に要する経費	132,112	0	132,112
自動車運転管理等包括委託	【新規事業】 自動車運転管理業務等の包括委託に要する経費	32,492	0	32,492
秘書事務費	秘書事務に要する経費	8,793	8,117	676
表彰費	島田市表彰式開催等表彰に要する経費	677	715	△38
金谷南支所事務費	金谷南支所事務の執行及び公用車の維持管理に要する経費	873	545	328
金谷北支所事務費	金谷北支所事務の執行及び公用車の維持管理に要する経費	916	790	126
川根支所事務費	川根支所事務の執行及び公用車の維持管理に要する経費	1,256	1,159	97

## (款) 2 総務費

## (項) 1 総務管理費

## (目) 2 戦略推進費

事業名	事業概要	本年度	前年度	比較
戦略推進事務費	戦略推進事務に要する経費	3,922	4,355	△433

(単位：千円)

本年度の財源内訳		節区分	金額	事項別 明細書の ページ
特定財源	一般財源			
静岡地方税滞納整理機構派遣職員 負担金	6,800			
(その他) 雇用保険料自己負担金	2,105	81,211	1 報酬 42,517 2 給料 14,712 3 職員手当等 7,330 4 共済費 16,217 8 旅費 2,540	83
		100	5 災害補償費 100	83
		132,112	12 委託料 132,112	83
		32,492	12 委託料 32,492	83
		8,793	8 旅費 3,083 9 交際費 1,300 10 需用費 1,074 11 役務費 530 13 使用料及び賃借料 1,130 18 負担金、補助及び 交付金 1,656 26 公課費 20	83
		677	7 報償費 330 8 旅費 3 10 需用費 195 11 役務費 149	83
(その他) 市民コピーサービス複写代（金谷 南地域総合課）	1	872	10 需用費 564 11 役務費 123 12 委託料 72 13 使用料及び賃借料 99 26 公課費 15	83
(その他) 市民コピーサービス複写代（金谷 北地域総合課）	1	915	10 需用費 402 11 役務費 361 12 委託料 45 13 使用料及び賃借料 99 26 公課費 9	83
(その他) 市民コピーサービス複写代（川根 地域総合課）	20	1,236	10 需用費 966 11 役務費 156 12 委託料 70 13 使用料及び賃借料 13 26 公課費 51	83

(単位：千円)

本年度の財源内訳		節区分	金額	事項別 明細書の ページ
特定財源	一般財源			
	3,922	8 旅費	809	83
		10 需用費	250	

## (款) 2 総務費

## (項) 1 総務管理費

## (目) 2 戦略推進費

事業名	事業概要	本年度	前年度	比較
空港周辺プロジェクト推進事業	空港周辺プロジェクトの推進に要する経費 ・旧金谷中学校跡地活用事業	92,092	31,270	60,822
広域行政推進経費	広域行政の推進に要する経費	188	10,288	△10,100
ICT推進プロジェクト事業	地方創生推進交付金事業「ICTで人の流れを呼び込む教育・産業づくり推進プロジェクト」に要する経費	66,500	104,348	△37,848
政策推進事業費	新たな事務事業実施に向けた調査研究等に要する経費	10,000	10,000	0
第2次島田市総合計画後期基本計画策定事業	【新規事業】 第2次島田市総合計画後期基本計画の策定に要する経費	850	0	850

## (款) 2 総務費

## (項) 1 総務管理費

## (目) 3 広報費

事業名	事業概要	本年度	前年度	比較
広報活動経費	広報全般に要する経費	3,299	5,691	△2,392
広報発行経費	広報紙の発行に要する経費	10,685	10,903	△218
行政番組放送事業	FM島田を活用した地域情報などの行政情報発信事業に要する経費	12,000	12,000	0
超短波放送難聴対策事業	難聴地域に向けた放送に係る送信所の管理等に要する経費	12,782	9,139	3,643
シティプロモーション推進事業	シティプロモーションの推進に要する経費	10,838	8,133	2,705

(単位：千円)

本年度の財源内訳		節区分	金額	事項別 明細書の ページ	
特定財源	一般財源				
		11 役務費	916		
		12 委託料	1,900		
		18 負担金、補助及び 交付金	47		
(県支出金) 静岡空港隣接地域賑わい空間創生 事業費補助金 (その他) 地域振興セミナー開催事業助成金	43,500 190	48,402	7 報償費 8 旅費 10 需用費 11 役務費 12 委託料 13 使用料及び賃借料 14 工事請負費 18 負担金、補助及び 交付金	150 471 458 185 1,000 258 87,000 2,570	83
		188	8 旅費 18 負担金、補助及び 交付金	18 170	83
(国庫支出金) 地方創生推進交付金	33,250	33,250	12 委託料	66,500	83
		10,000	12 委託料	10,000	85
(その他) 地域振興セミナー開催事業助成金	300	550	7 報償費 11 役務費 12 委託料	378 72 400	85

(単位：千円)

本年度の財源内訳		節区分	金額	事項別 明細書の ページ	
特定財源	一般財源				
		3,299	8 旅費 10 需用費 11 役務費 12 委託料 13 使用料及び賃借料 18 負担金、補助及び 交付金 26 公課費	144 893 661 99 1,345 150 7	85
(国庫支出金) 自衛官募集事務委託金 (その他) 市刊行物売払収入(広報課)	37 1	10,647	10 需用費	10,685	85
		12,000	11 役務費	12,000	85
		12,782	12 委託料 13 使用料及び賃借料 18 負担金、補助及び 交付金	2,916 10 9,856	85
(その他) 地域づくり推進事業助成金 自治総合センターコミュニティ助 成金(地域づくり助成事業)	2,900 2,000	5,938	8 旅費 10 需用費 11 役務費 12 委託料	116 1,522 4,000 5,200	85

## (款) 2 総務費

## (項) 1 総務管理費

## (目) 4 地域振興費

事業名	事業概要	本年度	前年度	比較
自治推進委員	自治推進委員68人の報酬	10,120	10,120	0
市民協働事務費	市民協働事務に要する経費	7,449	6,936	513
協働のまちづくり 推進事業	協働のまちづくりの推進に要する経費 ・市民協働のまちづくりセミナー ・市民活動センター運営に要する経費 ・地域活性化ワークショップ事業	6,704	10,851	△4,147
協働のまちづくり 推進事業費補助金	市民が主体的に取り組むまちづくり事業に 対する補助金	3,194	3,194	0
地域おこし協力隊 派遣事業	地域おこし協力隊の派遣に要する経費	10,797	13,098	△2,301
移住・定住促進事 業	移住・定住の促進に要する経費	11,667	13,759	△2,092
都市提携・交流事 業	国内外の都市提携・交流事業に要する経費	357	4,714	△4,357
国際交流団体補助 金	国際交流事業を実施する団体に対する補助 金	10,588	5,740	4,848
平和祈念事業	島田市平和祈念事業等に要する経費	1,350	1,350	0
自治推進委員連絡 会議運営経費	自治推進委員連絡会議の運営に要する経費	236	266	△30
自治会連合会補助 金	島田市自治会連合会事業に対する補助金	1,800	1,800	0
自治会活動支援事 業	自治会活動の活性化を図るための補助金及 び手数料	34,626	34,583	43
コミュニティ育成 支援事業	地域コミュニティの育成支援に要する経費	4,950	6,200	△1,250
ふるさと寄附金推 進事業	ふるさと寄附金の推進に要する経費	90,345	46,897	43,448

(単位：千円)

本年度の財源内訳		節区分	金額	事項別 明細書の ページ
特定財源	一般財源			
	10,120	1 報酬	10,120	85
(その他)	7,290	8 旅費	231	85
地縁団体認可証明書等発行手数料	1	10 需用費	172	
大津財産区事務受託事業収入	127	11 役務費	424	
静岡県地域活性化協議会助成金	31	12 委託料	4,805	
		18 負担金、補助及び 交付金	1,817	
(その他)	6,104	7 報償費	600	85
地域振興セミナー開催事業助成金	600	8 旅費	86	
		10 需用費	177	
		11 役務費	425	
		12 委託料	3,477	
		13 使用料及び賃借料	1,939	
(その他)	1,194	7 報償費	128	85
地域コミュニティ活性化事業助成 金	2,000	8 旅費	48	
		10 需用費	18	
		18 負担金、補助及び 交付金	3,000	
	10,797	7 報償費	7,020	85
		8 旅費	278	
		10 需用費	57	
		11 役務費	30	
		13 使用料及び賃借料	1,080	
		18 負担金、補助及び 交付金	2,332	
(県支出金)	9,660	8 旅費	87	85
移住就業支援事業費補助金	1,950	10 需用費	50	
(その他)		12 委託料	8,680	
静岡県地域活性化協議会助成金	57	13 使用料及び賃借料	250	
		18 負担金、補助及び 交付金	2,600	
	357	7 報償費	60	
		8 旅費	13	85
		10 需用費	196	
		11 役務費	88	
	10,588	18 負担金、補助及び 交付金	10,588	
	1,350	10 需用費	48	85
		18 負担金、補助及び 交付金	1,302	
	236	10 需用費	148	85
		13 使用料及び賃借料	88	
	1,800	18 負担金、補助及び 交付金	1,800	85
	34,626	11 役務費	33,686	85
		18 負担金、補助及び 交付金	940	
(その他)	150	18 負担金、補助及び 交付金	4,950	85
自治総合センターコミュニティ助 成金(一般コミュニティ助成事業 )	4,800			
	90,345	10 需用費	57,727	85
		11 役務費	126	

## (款) 2 総務費

## (項) 1 総務管理費

## (目) 4 地域振興費

事業名	事業概要	本年度	前年度	比較
町内会組織助成事業	自治会又は町内会が実施する防犯灯等の整備事業に対する補助金 ・防犯灯電気料金補助金 ・防犯灯設置費等補助金 ・公会堂整備事業費補助金 ・ポスター等掲示場設置事業費補助金	20,256	22,158	△1,902

## (款) 2 総務費

## (項) 1 総務管理費

## (目) 5 人権・男女共同参画費

事業名	事業概要	本年度	前年度	比較
男女共同参画推進委員会委員	男女共同参画推進委員会委員6人の報酬 ・委員会開催予定回数 3回	128	147	△19
いじめ問題調査委員会委員	いじめ問題調査委員会委員5人の報酬 ・委員会開催予定回数 2回	100	100	0
人権擁護啓発経費	人権擁護の啓発及び関係機関との連絡調整に要する経費	318	319	△1
人権施策推進経費	人権施策の推進に要する経費	143	143	0
男女共同参画社会推進事業	男女共同参画の推進に要する経費 ・島田市男女共同参画行動計画の進行管理 ・情報紙の発行 ・女性議会の開催	2,132	2,182	△50

## (款) 2 総務費

## (項) 1 総務管理費

## (目) 6 市民相談費

事業名	事業概要	本年度	前年度	比較
市民相談事業	市民相談系の運営に要する経費	909	945	△36
消費者保護事業	消費者保護事業に要する経費 ・消費者被害防止啓発事業 ・消費生活モニター経費 ・生活用品活用バンク ・消費者団体活動補助金 2団体	1,175	1,497	△322
防犯対策事業	防犯対策事業に要する経費 ・島田警察署管内防犯協会負担金 ・地域見守り活動補助金	5,138	5,497	△359



(単位：千円)

本年度の財源内訳		節区分	金額	事項別 明細書の ページ
特定財源	一般財源			
		12 委託料	32,293	
		13 使用料及び賃借料	199	
(その他) 公共施設ユニバーサルデザイン化 及び省エネルギー・新エネルギー 機器導入事業助成金	4,400	18 負担金、補助及び 交付金	20,256	85
	15,856			

(単位：千円)

本年度の財源内訳		節区分	金額	事項別 明細書の ページ
特定財源	一般財源			
	128	1 報酬	128	85
	100	1 報酬	100	85
	318	8 旅費	5	85
		10 需用費	59	
		18 負担金、補助及び 交付金	254	
(県支出金) 人権問題啓発事業費交付金	40	7 報償費	89	85
	103	8 旅費	4	
		10 需用費	50	
(県支出金) 人権問題啓発事業費交付金 (その他) 地域振興セミナー開催事業助成金	221 600	7 報償費	747	85
	1,311	8 旅費	20	
		10 需用費	118	
		11 役務費	213	
		12 委託料	992	
		13 使用料及び賃借料	42	

(単位：千円)

本年度の財源内訳		節区分	金額	事項別 明細書の ページ
特定財源	一般財源			
	909	7 報償費	140	85
		8 旅費	8	
		10 需用費	105	
		11 役務費	97	
		12 委託料	407	
		13 使用料及び賃借料	12	
		18 負担金、補助及び 交付金	140	
(県支出金) 消費者行政強化促進事業費補助金	292	7 報償費	200	85
	883	8 旅費	214	
		10 需用費	129	
		11 役務費	94	
		18 負担金、補助及び 交付金	538	
	5,138	8 旅費	7	85
		10 需用費	141	
		11 役務費	21	
		12 委託料	88	

## (款) 2 総務費

## (項) 1 総務管理費

## (目) 6 市民相談費

事業名	事業概要	本年度	前年度	比較

## (款) 2 総務費

## (項) 1 総務管理費

## (目) 7 行政経営費

事業名	事業概要	本年度	前年度	比較
総務事務費	総務事務に要する経費	502	572	△70
契約検査事務費	契約検査事務に要する経費	2,764	2,625	139
経営管理事務費	経営管理事務に要する経費	1,220	1,241	△21
行政改革推進経費	行政改革の推進に要する経費	466	495	△29
デジタルマーケティング施策推進事業	デジタルマーケティング施策の推進に要する経費	62,893	19,079	43,814
人事事務費	人事事務に要する経費	2,618	21,665	△19,047
職員研修経費	職員研修等の実施に要する経費 ・自治大学校 ・市町村アカデミー ・早稲田大学マニフェスト研究所 ・内閣府防災スペシャリスト養成研修 ・3市合同研修 など	7,356	8,912	△1,556
職員福利厚生経費	定期健康診断等職員の福利厚生に要する経費	11,120	11,021	99

(単位：千円)

本年度の財源内訳		節区分	金額	事項別 明細書の ページ
特定財源	一般財源			
		18 負担金、補助及び 交付金	4,881	

(単位：千円)

本年度の財源内訳		節区分	金額	事項別 明細書の ページ
特定財源	一般財源			
(その他) 地図売払収入 (行政総務課) 7	495	10 需用費	472	87
		18 負担金、補助及び 交付金	30	
	2,764	8 旅費	399	87
		10 需用費	225	
		11 役務費	61	
		12 委託料	394	
		13 使用料及び賃借料	31	
		18 負担金、補助及び 交付金	1,654	
	1,220	7 報償費	500	87
		8 旅費	78	
		11 役務費	50	
		12 委託料	550	
		13 使用料及び賃借料	6	
		18 負担金、補助及び 交付金	36	
	466	7 報償費	361	87
		8 旅費	57	
		10 需用費	16	
		18 負担金、補助及び 交付金	32	
(その他) ふるさと応援基金繰入金 19,961 連携中枢都市圏事業負担金 2,900	40,032	8 旅費	166	87
		10 需用費	11	
		12 委託料	62,716	
(その他) 人事管理電算業務受託事業収入 90 職員公舎家賃自己負担金 174	2,354	8 旅費	102	87
		10 需用費	813	
		11 役務費	168	
		12 委託料	594	
		13 使用料及び賃借料	663	
		18 負担金、補助及び 交付金	278	
(その他) 市町職員研修事業助成金 767	6,589	7 報償費	127	87
		8 旅費	2,616	
		10 需用費	98	
		12 委託料	1,807	
		13 使用料及び賃借料	696	
		18 負担金、補助及び 交付金	2,012	
(その他) 職員任意共済取扱事務費 695	10,425	8 旅費	14	87
		10 需用費	390	
		11 役務費	512	
		12 委託料	10,109	
		18 負担金、補助及び 交付金	95	

## (款) 2 総務費

## (項) 1 総務管理費

## (目) 7 行政経営費

事業名	事業概要	本年度	前年度	比較
人事管理システム運用経費	人事管理システムの維持管理に要する経費	7,119	17,098	△9,979
財政事務費	財政事務に要する経費	1,034	967	67
財務会計システム運用経費	財務会計システムの保守に要する経費	3,008	3,286	△278
財務書類作成経費	新地方公会計統一基準モデルに対応する財務書類作成に要する経費	4,124	4,118	6
自動車運行管理費	公用車33台(バス、普通乗用、小型乗用、小型貨物、軽乗用、軽貨物)の維持管理に要する経費 【新規事業】 ・仮設水洗トイレ車両1台の購入	32,584	10,891	21,693

## (款) 2 総務費

## (項) 1 総務管理費

## (目) 8 文書費

事業名	事業概要	本年度	前年度	比較
情報公開・個人情報保護審査会委員	情報公開審査会・個人情報保護審査会委員5人の報酬 ・審査会開催予定回数 3回	117	117	0
個人情報保護審議会委員	個人情報保護審議会委員7人の報酬 ・審議会開催予定回数 3回	147	147	0
行政不服審査会委員	行政不服審査会委員5人の報酬 ・審査会開催予定回数 4回	156	117	39
文書法制事務費	文書法制事務に要する経費	3,462	3,252	210
例規システム運用経費	島田市例規集検索システムの運用及びデータ更新に要する経費	3,300	3,257	43
文書管理事務費	郵便料、複写機使用料及び印刷機の維持管理等に要する経費	11,900	15,610	△3,710
ファイリングシステム運用経費	文書ファイリングシステムの維持管理に要する経費	1,479	1,546	△67
高速カラープリンタ購入事業	【新規事業】 高速カラープリンタの購入に要する経費	5,000	0	5,000

(単位：千円)

本年度の財源内訳		節区分	金額	事項別 明細書の ページ	
特定財源	一般財源				
(その他) 人事管理電算業務受託事業収入	3,726	3,393	10 需用費 12 委託料 13 使用料及び賃借料	98 4,224 2,797	87
		1,034	8 旅費 10 需用費 11 役務費 18 負担金、補助及び 交付金	135 847 20 32	87
(その他) 財務会計業務受託事業収入 財務会計システム保守負担金	18 15	2,975	12 委託料	3,008	87
		4,124	11 役務費 12 委託料	363 3,761	87
(県支出金) 地震・津波対策等減災交付金 (地方債) 緊急防災・減災事業債(仮設水洗 トイレ車両) (その他) 集中管理車両リース下取収入	5,491 10,900 4,918	11,275	8 旅費 10 需用費 11 役務費 13 使用料及び賃借料 17 備品購入費 26 公課費	143 7,736 1,767 6,588 16,120 230	87

(単位：千円)

本年度の財源内訳		節区分	金額	事項別 明細書の ページ	
特定財源	一般財源				
		117	1 報酬	117	87
		147	1 報酬	147	87
(その他) 駿遠学園事務受託事業収入	39	117	1 報酬	156	87
(その他) 公文書複写・郵送代(行政総務課 )	2	3,460	8 旅費 10 需用費 11 役務費 18 負担金、補助及び 交付金	81 2,657 660 64	87
		3,300	12 委託料	3,300	87
(その他) 市民コピーサービス複写代(行政 総務課) 外部団体郵便料	60 480	11,360	8 旅費 10 需用費 11 役務費 12 委託料 13 使用料及び賃借料 17 備品購入費 18 負担金、補助及び 交付金	32 6,050 1,680 2,483 1,129 494 32	87
(その他) 古紙等資源売払収入(行政総務課 )	270	1,209	10 需用費 17 備品購入費	1,171 308	87
		5,000	17 備品購入費	5,000	87

## (款) 2 総務費

## (項) 1 総務管理費

## (目) 9 情報管理費

事業名	事業概要	本年度	前年度	比較
電算機器維持経費	情報処理機器及び通信設備等の維持管理等に要する経費 ・全庁LANシステム ・住民情報システム など	186,996	179,599	7,397
情報セキュリティ強化対策事業	社会保障・税番号制度に伴う情報セキュリティ強化に要する維持経費	18,259	22,204	△3,945
電子自治体推進経費	電子自治体化及び地域情報化の推進に要する経費 ・子育てワンストップサービスの提供 ・オープンデータ活用推進 など	9,039	4,630	4,409
社会保障・税番号制度システム整備費(総務省分)	社会保障・税番号制度システムの情報連携に必要となる、データ標準レイアウトの改版に伴うシステム改修に要する経費	495	550	△55
社会保障・税番号制度システム整備費(厚生労働省分)	社会保障・税番号制度システムの情報連携に必要となる、データ標準レイアウトの改版に伴うシステム改修に要する経費	660	2,695	△2,035

## (款) 2 総務費

## (項) 1 総務管理費

## (目) 10 財産管理費

事業名	事業概要	本年度	前年度	比較
普通財産管理経費	普通財産の維持管理に要する経費	12,138	30,276	△18,138
公共施設マネジメント実施経費	公共施設マネジメントの実施に要する経費	2,394	8,364	△5,970
公共施設営繕事務費	公共施設の営繕に要する経費	1,196	1,672	△476
旧金谷庁舎跡地利活用事業	旧金谷庁舎跡地利活用事業に要する経費 ・PFIアドバイザー委託 ・旧建物解体設計委託 など	20,666	25,536	△4,870
庁舎等管理経費	庁舎の維持管理に要する経費 ・本庁舎 ・会議棟等附属建物 など	73,549	77,204	△3,655

(単位：千円)

本年度の財源内訳		節区分	金額	事項別 明細書の ページ	
特定財源	一般財源				
(国庫支出金) 特定個人情報関連事務委託交付金 に係る補助金 (その他) 電算業務受託事業収入	3,267   8,505	175,224	8 旅費	156	87
			10 需用費	12,500	
			11 役務費	13,341	
			12 委託料	28,494	
			13 使用料及び賃借料	124,174	
			17 備品購入費	1,264	
			18 負担金、補助及び 交付金	7,067	
	18,259	10 需用費	336	87	
		12 委託料	4,418		
		13 使用料及び賃借料	13,505		
	9,039	8 旅費	70	87	
		12 委託料	2,420		
		13 使用料及び賃借料	6,485		
		17 備品購入費	64		
(国庫支出金) 社会保障・税番号制度システム整 備費補助金(総務省分)	495		12 委託料	495	87
(国庫支出金) 社会保障・税番号制度システム整 備費補助金(厚生労働省分)	439	221	12 委託料	660	87

(単位：千円)

本年度の財源内訳		節区分	金額	事項別 明細書の ページ	
特定財源	一般財源				
(その他) 横井二丁目建物借地負担金 普通財産建物保守管理等負担金	305 58	11,775	8 旅費	33	87
			10 需用費	759	
			11 役務費	2,548	
			12 委託料	6,056	
			13 使用料及び賃借料	2,175	
			14 工事請負費	500	
			15 原材料費	30	
			18 負担金、補助及び 交付金	37	
	2,394	7 報償費	81	87	
		8 旅費	129		
		18 負担金、補助及び 交付金	2,184		
	1,196	8 旅費	60	87	
		10 需用費	131		
		12 委託料	336		
		13 使用料及び賃借料	459		
		18 負担金、補助及び 交付金	210		
	20,666	7 報償費	104	87	
		8 旅費	214		
		11 役務費	233		
		12 委託料	20,115		
(その他) 自動現金支払機等電気使用料(資 産活用課)	292	73,113	1 報酬	70	87
			7 報償費	50	
			8 旅費	39	

## (款) 2 総務費

## (項) 1 総務管理費

## (目) 10 財産管理費

事業名	事業概要	本年度	前年度	比較
金谷南支所等管理経費	金谷南支所等の維持管理に要する経費 ・金谷南支所 ・金谷東会館 ・かなや会館	14,589	17,488	△2,899
金谷北支所等管理経費	金谷北支所等の維持管理に要する経費 ・金谷北支所 ・北五和会館	9,498	9,763	△265
川根支所等管理経費	川根支所及び茶室棟「杉風庵」の維持管理に要する経費	6,726	9,462	△2,736
建物等共済事務費	建物・自動車等の保険料及び共済の事務に要する経費	25,973	28,672	△2,699

## (款) 2 総務費

## (項) 1 総務管理費

## (目) 11 市役所新庁舎整備費

事業名	事業概要	本年度	前年度	比較
市役所新庁舎整備事業	市役所新庁舎整備に要する経費 ・新庁舎建築工事実施設計委託 ・現業詰所等の新築工事 など	425,996	214,616	211,380

## (款) 2 総務費

## (項) 1 総務管理費

## (目) 12 公平委員会費

事業名	事業概要	本年度	前年度	比較
公平委員会委員	公平委員会委員3人の報酬 ・委員会開催予定回数 3回	65	65	0
公平委員会事務費	公平委員会運営事務に要する経費	99	91	8



(単位：千円)

本年度の財源内訳		節区分	金額	事項別 明細書の ページ
特定財源	一般財源			
外部団体等電話料	130	10 需用費	22,820	
外部団体等テレビ受信料	14	11 役務費	7,746	
		12 委託料	36,080	
		13 使用料及び賃借料	1,543	
		14 工事請負費	3,800	
		15 原材料費	87	
		17 備品購入費	1,314	
(その他)	11,271	7 報償費	72	87
かなや会館使用料	358	10 需用費	3,729	
コミュニティサロン金谷南使用料	948	11 役務費	558	
行政財産使用料(金谷南地域総合課)	24	12 委託料	10,003	
土地貸付収入(金谷南地域総合課)	79	13 使用料及び賃借料	227	
金谷南地域交流センター電気使用料	2			
金谷南地域交流センター施設管理分担金	1,907			
(その他)	8,978	10 需用費	2,200	89
コミュニティサロン金谷北使用料	380	11 役務費	160	
土地貸付収入(金谷北地域総合課)	140	12 委託料	5,140	
		13 使用料及び賃借料	1,998	
(その他)	6,584	10 需用費	1,939	89
茶室棟使用料	1	11 役務費	498	
行政財産使用料(川根地域総合課)	19	12 委託料	3,821	
土地貸付収入(川根地域総合課)	120	13 使用料及び賃借料	468	
広告用モニター電気使用料(川根地域総合課)	2			
	25,973	8 旅費	8	89
		11 役務費	24,965	
		21 補償、補填及び賠償金	1,000	

(単位：千円)

本年度の財源内訳		節区分	金額	事項別 明細書の ページ
特定財源	一般財源			
(地方債)	23,896	8 旅費	221	89
合併特例事業債(市役所新庁舎)	265,100	10 需用費	20	
(その他)		11 役務費	2,507	
公共施設整備基金繰入金	137,000	12 委託料	279,137	
		14 工事請負費	144,111	

(単位：千円)

本年度の財源内訳		節区分	金額	事項別 明細書の ページ
特定財源	一般財源			
	65	1 報酬	65	89
	99	8 旅費	38	89
		18 負担金、補助及び交付金	61	

## (款) 2 総務費

## (項) 1 総務管理費

## (目) 13 会計管理費

事業名	事業概要	本年度	前年度	比較
会計管理事務費	会計管理事務に要する経費	6,521	6,928	△407

## (款) 2 総務費

## (項) 1 総務管理費

## (目) 14 財政調整基金費

事業名	事業概要	本年度	前年度	比較
財政調整基金利子積立金	財政調整基金に係る預金利子の積立て	2,480	2,600	△120

## (款) 2 総務費

## (項) 1 総務管理費

## (目) 15 減債基金費

事業名	事業概要	本年度	前年度	比較
減債基金利子積立金	減債基金に係る預金利子の積立て	3,762	3,760	2

## (款) 2 総務費

## (項) 1 総務管理費

## (目) 16 公共施設整備基金費

事業名	事業概要	本年度	前年度	比較
公共施設整備基金利子積立金	公共施設整備基金に係る預金利子の積立て	502	676	△174

## (款) 2 総務費

## (項) 1 総務管理費

## (目) 17 退職手当基金費

事業名	事業概要	本年度	前年度	比較
退職手当基金利子積立金	退職手当基金に係る預金利子の積立て	396	396	0
退職手当基金新規積立金	【新規事業】 退職手当基金の新規積立て	471,689	0	471,689

## (款) 2 総務費

## (項) 1 総務管理費

## (目) 18 ふるさと創生基金費

事業名	事業概要	本年度	前年度	比較
ふるさと創生基金利子積立金	ふるさと創生基金に係る預金利子の積立て	3	3	0

## (款) 2 総務費

## (項) 1 総務管理費

## (目) 19 交通安全対策基金費

事業名	事業概要	本年度	前年度	比較
交通安全対策基金利子積立金	交通安全対策基金に係る預金利子の積立て	10	7	3

(単位：千円)

本年度の財源内訳		節区分	金額	事項別 明細書の ページ
特定財源	一般財源			
(その他)	433	6,088	8 旅費	89
静岡県収入証紙売りさばき収入		10 需用費	73	
		11 役務費	1,940	
		12 委託料	4,246	
		18 負担金、補助及び 交付金	198	
			64	

(単位：千円)

本年度の財源内訳		節区分	金額	事項別 明細書の ページ
特定財源	一般財源			
(その他)	2,480	24 積立金	2,480	89
財政調整基金利子				

(単位：千円)

本年度の財源内訳		節区分	金額	事項別 明細書の ページ
特定財源	一般財源			
(その他)	3,762	24 積立金	3,762	89
減債基金利子				

(単位：千円)

本年度の財源内訳		節区分	金額	事項別 明細書の ページ
特定財源	一般財源			
(その他)	502	24 積立金	502	89
公共施設整備基金利子				

(単位：千円)

本年度の財源内訳		節区分	金額	事項別 明細書の ページ
特定財源	一般財源			
(その他)	396	24 積立金	396	89
退職手当基金利子				
(その他)	144,090 323,177 4,422	24 積立金	471,689	89
水道事業会計繰入金				
病院事業会計繰入金				
公共下水道事業会計繰入金				

(単位：千円)

本年度の財源内訳		節区分	金額	事項別 明細書の ページ
特定財源	一般財源			
(その他)	3	24 積立金	3	89
ふるさと創生基金利子				

(単位：千円)

本年度の財源内訳		節区分	金額	事項別 明細書の ページ
特定財源	一般財源			
(その他)	10	24 積立金	10	89
交通安全対策基金利子				

(款) 2 総務費 (項) 1 総務管理費 (目) 19 交通安全対策基金費

事業名	事業概要	本年度	前年度	比較
交通安全対策基金新規積立金	交通安全対策基金の新規積立て	5,618	6,545	△927

(款) 2 総務費 (項) 1 総務管理費 (目) 20 ふるさと応援基金費

事業名	事業概要	本年度	前年度	比較
ふるさと応援基金利子積立金	ふるさと応援基金に係る預金利子の積立て	23	14	9
ふるさと応援基金新規積立金	ふるさと応援基金の新規積立て	90,000	56,000	34,000

(款) 2 総務費 (項) 1 総務管理費 (目) 21 地域振興基金費

事業名	事業概要	本年度	前年度	比較
地域振興基金利子積立金	地域振興基金に係る預金利子の積立て	14,904	14,898	6

(款) 2 総務費 (項) 1 総務管理費 (目) 22 過疎地域自立促進基金費

事業名	事業概要	本年度	前年度	比較
過疎地域自立促進基金利子積立金	過疎地域自立促進基金に係る預金利子の積立て	46	39	7
過疎地域自立促進基金新規積立金	過疎地域自立促進基金の新規積立て	40,900	40,000	900

(款) 2 総務費 (項) 1 総務管理費 (目) 23 大井川流域観光拠点整備基金費

事業名	事業概要	本年度	前年度	比較
大井川流域観光拠点整備基金利子積立金	大井川流域観光拠点整備基金に係る預金利子の積立て	27	0	27

(款) 2 総務費 (項) 2 徴税費 (目) 1 税務総務費

事業名	事業概要	本年度	前年度	比較
一般職	税務総務費職員38人の給与費	243,072	242,925	147

(款) 2 総務費 (項) 2 徴税費 (目) 2 賦課徴収費

事業名	事業概要	本年度	前年度	比較
市民税課税事務費	市民税課税事務に要する経費	27,189	32,793	△5,604

(単位：千円)

本年度の財源内訳		節区分	金額	事項別 明細書の ページ
特定財源	一般財源			
(その他) 自転車等駐車場使用料	5,618	24 積立金	5,618	89

(単位：千円)

本年度の財源内訳		節区分	金額	事項別 明細書の ページ
特定財源	一般財源			
(その他) ふるさと応援基金利子	23	24 積立金	23	89
	90,000	24 積立金	90,000	89

(単位：千円)

本年度の財源内訳		節区分	金額	事項別 明細書の ページ
特定財源	一般財源			
(その他) 地域振興基金利子	14,904	24 積立金	14,904	89

(単位：千円)

本年度の財源内訳		節区分	金額	事項別 明細書の ページ
特定財源	一般財源			
(その他) 過疎地域自立促進基金利子	46	24 積立金	46	89
(地方債) 過疎対策事業債(基金)	40,900	24 積立金	40,900	89

(単位：千円)

本年度の財源内訳		節区分	金額	事項別 明細書の ページ
特定財源	一般財源			
(その他) 大井川流域観光拠点整備基金利子	27	24 積立金	27	89

(単位：千円)

本年度の財源内訳		節区分	金額	事項別 明細書の ページ
特定財源	一般財源			
(県支出金) 県民税徴収委託金	157,000	2 給料	127,994	91
		3 職員手当等	71,777	
		4 共済費	43,301	

(単位：千円)

本年度の財源内訳		節区分	金額	事項別 明細書の ページ
特定財源	一般財源			
	27,189	8 旅費	113	91
		10 需用費	4,607	
		11 役務費	5,734	
		12 委託料	3,637	
		13 使用料及び賃借料	10,647	

## (款) 2 総務費

## (項) 2 徴税費

## (目) 2 賦課徴収費

事業名	事業概要	本年度	前年度	比較
資産税課税事務費	資産税課税事務に要する経費	36,552	64,280	△27,728
諸税課税事務費	軽自動車税等課税事務に要する経費	3,580	4,638	△1,058
徴収事務費	市税徴収事務に要する経費	22,724	20,798	1,926
市税過誤納付金払戻金	法人市民税等における過年度の過誤納付金に対する還付金	75,000	75,000	0

## (款) 2 総務費

## (項) 3 戸籍住民基本台帳費

## (目) 1 戸籍住民基本台帳費

事業名	事業概要	本年度	前年度	比較
一般職	戸籍住民基本台帳費職員10人の給与費	72,683	66,140	6,543
会計年度任用職員	【新規事業】 戸籍住民基本台帳費会計年度任用職員7人の給与費 ・市民課 7人	13,501	0	13,501
戸籍住民基本台帳事務費	戸籍・住民基本台帳事務に要する経費 ・戸籍・住民基本台帳事務 ・印鑑登録事務 ・証明書交付事務 ・旅券事務	37,590	67,671	△30,081
個人番号カード交付事業	社会保障・税番号制度に伴う通知カードの送付及び個人番号カードの交付に要する経費	66,293	28,721	37,572

(単位：千円)

本年度の財源内訳		節区分	金額	事項別 明細書の ページ
特定財源	一般財源			
		18 負担金、補助及び 交付金	2,451	
(その他) 証明閲覧手数料(課税課)	1,520	35,032	8 旅費	129
			10 需用費	2,300
			11 役務費	3,653
			12 委託料	29,299
			13 使用料及び賃借料	982
			18 負担金、補助及び 交付金	174
			26 公課費	15
(その他) 原動機付自転車標識弁償金	1	3,579	10 需用費	505
			11 役務費	2,485
			12 委託料	590
(その他) 証明等手数料(納税課) 督促手数料	3,180 1	19,543	8 旅費	157
			10 需用費	1,924
			11 役務費	11,289
			13 使用料及び賃借料	797
			18 負担金、補助及び 交付金	8,557
		75,000	22 償還金、利子及び 割引料	75,000
				91

(単位：千円)

本年度の財源内訳		節区分	金額	事項別 明細書の ページ
特定財源	一般財源			
(国庫支出金) 個人番号カード交付事務費補助金	3,060	66,012	2 給料	37,328
中長期在留者住居地届出等事務委 託金	98		3 職員手当等	22,038
(県支出金) 人口移動調査等委託金	35		4 共済費	13,317
旅券法事務交付金	2,760			
(その他) 戸籍手数料	296			
住民基本台帳手数料	238			
印鑑登録・証明等手数料	184			
(国庫支出金) 個人番号カード交付事務費補助金	7,613	5,888	1 報酬	9,746
			3 職員手当等	1,373
			4 共済費	1,802
			8 旅費	580
(国庫支出金) 中長期在留者住居地届出等事務委 託金	417		8 旅費	128
(県支出金) 人口動態統計調査事務委託金	98		10 需用費	2,557
(その他) 自動車臨時運行許可手数料	397		11 役務費	1,098
戸籍手数料	15,119		12 委託料	9,741
住民基本台帳手数料	12,146		13 使用料及び賃借料	20,357
印鑑登録・証明等手数料	9,413		17 備品購入費	865
(国庫支出金) 個人番号カード交付事業費補助金	58,354	807	18 負担金、補助及び 交付金	2,844
			10 需用費	423
			11 役務費	6,551
				91

## (款) 2 総務費

## (項) 3 戸籍住民基本台帳費

## (目) 1 戸籍住民基本台帳費

事業名	事業概要	本年度	前年度	比較
住居表示事務費	住居表示事務に要する経費	47	48	△1

## (款) 2 総務費

## (項) 4 選挙費

## (目) 1 選挙管理委員会費

事業名	事業概要	本年度	前年度	比較
選挙管理委員会委員	選挙管理委員会委員4人の報酬	1,020	1,020	0
不在者投票投票立会人	指定病院等における不在者投票投票立会人の報酬	44	43	1
一般職	選挙管理委員会費職員2人の給与費	15,597	14,683	914
選挙管理委員会事務費	選挙管理委員会事務に要する経費	579	750	△171

## (款) 2 総務費

## (項) 4 選挙費

## (目) 2 選挙啓発費

事業名	事業概要	本年度	前年度	比較
明るい選挙推進事業	選挙の投票を啓発するとともに、公明かつ公正な選挙を推進するための活動に要する経費	312	327	△15

## (款) 2 総務費

## (項) 4 選挙費

## (目) 3 島田市長・島田市議会議員選挙費

事業名	事業概要	本年度	前年度	比較
一般職	島田市長及び島田市議会議員選挙に係る一般職の時間外勤務手当等	103	0	103
選挙執行経費	島田市長及び島田市議会議員選挙の執行に要する経費	105	0	105

## (款) 2 総務費

## (項) 5 統計調査費

## (目) 1 統計調査費

事業名	事業概要	本年度	前年度	比較
工業統計調査員等	工業統計調査の調査員等報酬 ・指導員 2人 ・調査員 18人	778	980	△202



(単位：千円)

本年度の財源内訳		節区分	金額	事項別 明細書の ページ
特定財源	一般財源			
個人番号カード交付事務費補助金 (その他) 個人番号カード等再交付手数料	6,934 198	12 委託料	71	
		13 使用料及び賃借料	104	
		17 備品購入費	592	
		18 負担金、補助及び 交付金	58,552	
	47	8 旅費	3	91
		10 需用費	29	
		11 役務費	15	

(単位：千円)

本年度の財源内訳		節区分	金額	事項別 明細書の ページ
特定財源	一般財源			
	1,020	1 報酬	1,020	91
(その他) 不在者投票投票立会人派遣負担金	44	1 報酬	44	91
	15,597	2 給料	7,989	91
		3 職員手当等	4,364	
		4 共済費	3,244	
(国庫支出金) 在外選挙特別経費委託金	1	8 旅費	218	91
	578	10 需用費	130	
		11 役務費	19	
		18 負担金、補助及び 交付金	212	

(単位：千円)

本年度の財源内訳		節区分	金額	事項別 明細書の ページ
特定財源	一般財源			
	312	8 旅費	8	91
		10 需用費	189	
		11 役務費	91	
		18 負担金、補助及び 交付金	24	

(単位：千円)

本年度の財源内訳		節区分	金額	事項別 明細書の ページ
特定財源	一般財源			
	103	3 職員手当等	103	93
	105	10 需用費	93	93
		11 役務費	12	

(単位：千円)

本年度の財源内訳		節区分	金額	事項別 明細書の ページ
特定財源	一般財源			
(県支出金) 工業統計調査委託金	778	1 報酬	778	93

## (款) 2 総務費

## (項) 5 統計調査費

## (目) 1 統計調査費

事業名	事業概要	本年度	前年度	比較
国勢調査員等	国勢調査の調査員等報酬 ・指導員 65人 ・調査員 470人	28,557	0	28,557
一般職	統計調査に係る一般職の時間外勤務手当等	1,639	602	1,037
会計年度任用職員	【新規事業】 統計調査費会計年度任用職員15人の給与費 ・行政総務課 15人	2,909	0	2,909
統計調査事務費	統計調査事務に要する経費	118	116	2
工業統計調査経費	工業統計調査に要する経費 ・調査期日 令和2年6月1日 ・調査周期 1年	92	102	△10
経済センサス調査区管理経費	経済センサス調査区管理事務に要する経費	20	20	0
農林業センサス調査経費	農林業センサスに要する経費 ・調査期日 令和2年2月1日 ・調査周期 5年	43	767	△724
国勢調査経費	国勢調査に要する経費 ・調査期日 令和2年10月1日 ・調査周期 5年	4,618	0	4,618
経済センサス活動調査準備経費	令和3年経済センサス活動調査の準備に要する経費	199	0	199

## (款) 2 総務費

## (項) 6 監査委員費

## (目) 1 監査委員費

事業名	事業概要	本年度	前年度	比較
監査委員	監査委員2人の報酬	2,268	2,268	0
一般職	監査委員費職員4人の給与費	34,453	33,905	548
監査事務費	監査事務に要する経費	1,033	1,039	△6

(単位：千円)

本年度の財源内訳		節区分	金額	事項別 明細書の ページ	
特定財源	一般財源				
(県支出金) 国勢調査委託金	28,557	1 報酬	28,557	93	
(県支出金) 工業統計調査委託金	100	3 職員手当等	1,639	93	
国勢調査委託金	1,469				
経済センサス活動調査準備経費委託金	70				
(県支出金) 国勢調査委託金	2,909	2 給料	2,666	93	
		3 職員手当等	128		
		4 共済費	115		
(県支出金) 調査員確保対策費委託金	23	49 8 旅費	13	93	
統計環境基盤整備事業委託金	46		10 需用費		29
			11 役務費		20
			18 負担金、補助及び 交付金		56
(県支出金) 工業統計調査委託金	92	8 旅費	3	93	
		10 需用費	57		
		11 役務費	22		
		13 使用料及び賃借料	10		
(県支出金) 経済センサス調査区管理委託金	20	10 需用費	15	93	
		11 役務費	5		
(県支出金) 農林業センサス委託金	43	10 需用費	40	93	
		11 役務費	3		
(県支出金) 国勢調査委託金	4,618	7 報償費	66	93	
		8 旅費	12		
		10 需用費	1,384		
		11 役務費	780		
		12 委託料	2,176		
		13 使用料及び賃借料	200		
(県支出金) 経済センサス活動調査準備経費委託金	199	7 報償費	11	93	
		8 旅費	3		
		10 需用費	165		
		11 役務費	10		
		13 使用料及び賃借料	10		

(単位：千円)

本年度の財源内訳		節区分	金額	事項別 明細書の ページ
特定財源	一般財源			
	2,268	1 報酬	2,268	93
	34,453	2 給料	18,639	93
		3 職員手当等	9,897	
		4 共済費	5,917	
	1,033	8 旅費	259	93
		10 需用費	592	
		11 役務費	5	
		18 負担金、補助及び 交付金	177	

## (款) 2 総務費

## (項) 7 交通安全対策費

## (目) 1 交通安全指導費

事業名	事業概要	本年度	前年度	比較
交通安全推進事業	交通安全の推進に要する経費	14,103	13,304	799
交通指導員活動経費	交通指導員の活動に要する経費	5,305	4,725	580
放置自転車等対策事業	放置自転車等の撤去及び保管等に要する経費 ・島田駅周辺放置規制区域 ・六合駅、金谷駅周辺駐輪場対策	4,920	5,432	△512

## (款) 2 総務費

## (項) 7 交通安全対策費

## (目) 2 交通安全施設費

事業名	事業概要	本年度	前年度	比較
交通安全施設整備事業	交通安全施設の維持修繕に要する経費 ・道路照明灯 ・防護柵 ・区画線 など	28,000	28,000	0

## (款) 2 総務費

## (項) 7 交通安全対策費

## (目) 3 バス交通対策費

事業名	事業概要	本年度	前年度	比較
バス路線運行維持助成事業	路線バス維持補助金及び自主運行バス維持費負担金 ＜対象路線＞ 金谷島田病院線、島田静波線、萩間線、勝間田線	37,835	28,000	9,835
コミュニティバス運行管理経費	コミュニティバスの運行管理等に要する経費 ・島田地区 8路線 ・金谷地区 4路線 ・川根地区 1路線 ・ゆいたく、乗り継ぎタクシー	283,591	285,181	△1,590
地区自主運行バス支援事業	【新規事業】 地区自主運行バス支援事業に要する経費	894	0	894
コミュニティバス車両購入経費	【新規事業】 コミュニティバスの車両購入に要する経費 ・ワゴン型車両 1台	4,009	0	4,009
デマンドタクシー実証実験事業	【新規事業】 デマンドタクシーの実証実験に要する経費	4,979	0	4,979

(単位：千円)

本年度の財源内訳		節区分	金額	事項別 明細書の ページ
特定財源	一般財源			
	14,103	8 旅費	5	95
		10 需用費	1,173	
		11 役務費	162	
		18 負担金、補助及び 交付金	12,754	
		26 公課費	9	
	5,305	7 報償費	3,900	95
		8 旅費	6	
		10 需用費	550	
		11 役務費	449	
		18 負担金、補助及び 交付金	400	
(その他)	4,843	10 需用費	635	95
放置自転車等保管手数料 61		11 役務費	66	
放置自転車売払収入 16		12 委託料	3,998	
		13 使用料及び賃借料	207	
		26 公課費	14	

(単位：千円)

本年度の財源内訳		節区分	金額	事項別 明細書の ページ
特定財源	一般財源			
	28,000	10 需用費	15,000	95
		14 工事請負費	13,000	

(単位：千円)

本年度の財源内訳		節区分	金額	事項別 明細書の ページ
特定財源	一般財源			
(県支出金) バス路線維持助成費補助金 3,687	34,148	18 負担金、補助及び 交付金	37,835	95
(県支出金) バス路線維持助成費補助金 31,032	204,353	7 報償費	276	95
(その他) コミュニティバス使用料 543		8 旅費	67	
行政財産使用料(生活安心課) 36		10 需用費	1,653	
コミュニティバス運賃収入 40,031		11 役務費	1,914	
地域公共交通確保維持改善事業費 補助金 7,596		12 委託料	279,281	
		13 使用料及び賃借料	360	
		26 公課費	40	
	894	10 需用費	100	95
		11 役務費	54	
		13 使用料及び賃借料	740	
(県支出金) 車両購入・初度開設事業補助金 1,278	2,731	11 役務費	112	95
		17 備品購入費	3,835	
		26 公課費	62	
	4,979	12 委託料	4,979	95

## (款) 2 総務費

## (項) 7 交通安全対策費

## (目) 4 自転車等駐車場費

事業名	事業概要	本年度	前年度	比較
自転車等駐車場管理運営経費	自転車等駐車場の管理運営に要する経費 ・島田駅北口自転車等駐車場 ・島田駅南口自転車等駐車場	21,394	19,467	1,927

## (款) 3 民生費

## (項) 1 社会福祉費

## (目) 1 社会福祉総務費

事業名	事業概要	本年度	前年度	比較
民生委員推薦会委員	民生委員推薦会委員12人の報酬 ・推薦会開催予定回数 1回	119	119	0
国民生活基礎調査員	国民生活基礎調査員2人の報酬	135	135	0
地域福祉計画策定委員	地域福祉計画策定委員15人の報酬	195	98	97
一般職	社会福祉総務費職員28人の給与費	177,178	165,464	11,714
会計年度任用職員	【新規事業】 社会福祉総務費会計年度任用職員19人の給与費 ・福祉課 13人 ・長寿介護課 6人	43,668	0	43,668
社会福祉総務事務費	社会福祉総務事務に要する経費	1,051	3,031	△1,980
福祉総合システム運用経費	福祉総合システムの運用に要する経費	10,522	14,976	△4,454
民生委員・児童委員活動事業	民生委員・児童委員に対する報償費及び活動経費	27,177	28,008	△831
民生委員・児童委員協力員活動事業	【新規事業】 民生委員・児童委員協力員に対する報償費	252	0	252
社会を明るくする運動推進事業	社会を明るくする運動講演会の開催等に係る経費及び島田地区保護司会への補助金	1,096	1,153	△57
遺家族等援護事業	遺家族等援護事務に要する経費	256	49	207

(単位：千円)

本年度の財源内訳		節区分	金額	事項別 明細書の ページ
特定財源	一般財源			
(その他)		10 需用費	2,341	95
自転車等駐車場使用料	21,382	11 役務費	182	
行政財産使用料(生活安心課)	12	12 委託料	14,377	
		13 使用料及び賃借料	2,783	
		14 工事請負費	1,645	
		22 償還金、利子及び 割引料	66	

(単位：千円)

本年度の財源内訳		節区分	金額	事項別 明細書の ページ
特定財源	一般財源			
(県支出金)		1 報酬	119	95
民生委員費負担金	119			
(県支出金)		1 報酬	135	
社会福祉統計調査委託金	135			
	195	1 報酬	195	95
(国庫支出金)		2 給料	95,139	95
国民年金事務委託金	12,480	3 職員手当等	51,713	
(県支出金)		4 共済費	30,326	
民生委員法事務交付金	250			
療育手帳交付規則施行事務交付金	453			
(国庫支出金)		1 報酬	31,803	95
地域生活支援事業費補助金	1,539	3 職員手当等	4,479	
(県支出金)		4 共済費	5,812	
地域生活支援事業費補助金	770	8 旅費	1,574	
隣保館運営等事業費補助金	7,141			
(県支出金)		8 旅費	148	95
社会福祉統計調査委託金	50	10 需用費	451	
		11 役務費	251	
		18 負担金、補助及び 交付金	176	
		26 公課費	25	
	10,522	11 役務費	610	95
		12 委託料	5,338	
		13 使用料及び賃借料	4,574	
(県支出金)		7 報償費	24,372	95
民生委員費負担金	14,687	8 旅費	22	
		11 役務費	13	
		18 負担金、補助及び 交付金	2,770	
(県支出金)		7 報償費	252	95
民生委員協力員費負担金	252			
	1,096	7 報償費	100	97
		8 旅費	2	
		10 需用費	14	
		18 負担金、補助及び 交付金	980	
	256	8 旅費	10	97
		10 需用費	41	
		11 役務費	205	

## (款) 3 民生費

## (項) 1 社会福祉費

## (目) 1 社会福祉総務費

事業名	事業概要	本年度	前年度	比較
島田市社会福祉協議会補助金	島田市社会福祉協議会の事業活動等の一部に対する補助金	71,000	71,000	0
避難行動要支援者対策事業	避難行動要支援者の支援に要する経費	998	786	212
地域福祉計画策定事業	第3次島田市地域福祉計画の策定に要する経費	1,672	1,100	572

## (款) 3 民生費

## (項) 1 社会福祉費

## (目) 2 障害福祉サービス費

事業名	事業概要	本年度	前年度	比較
障害支援区分認定等審査会委員	障害支援区分認定等審査会委員10人の報酬 ・審査会開催予定回数 14回	1,465	1,465	0
障害福祉事務費	障害者福祉事務に要する経費	5,960	5,645	315
障害支援区分認定等審査会事務費	障害支援区分認定調査及び審査会開催事務に要する経費	1,038	912	126
訪問介護給付費	訪問による在宅での介助、外出援助等のサービスに対する介護給付費 ・居宅介護、行動援護、同行援護	102,338	91,155	11,183
日中活動介護給付費	入所施設等での日中の活動支援サービス等に対する介護給付費 ・生活介護、療養介護、短期入所	563,231	540,325	22,906
居住介護給付費	入所施設で住まいの場として受ける入浴、食事等のサービスに対する介護給付費 ・施設入所支援	110,969	129,752	△18,783
相談支援給付費	相談支援事業者のサービス利用計画作成に対する給付費	30,323	28,534	1,789
日中活動訓練等給付費	入所施設等での日中の訓練等を支援するサービスに対する訓練等給付費 ・自立訓練、就労移行支援、就労継続支援、就労定着支援	535,235	518,683	16,552
居住訓練等給付費	グループホームでの共同生活サービスに対する訓練等給付費 ・共同生活援助、自立生活援助	222,612	160,164	62,448



(単位：千円)

本年度の財源内訳		節区分	金額	事項別 明細書の ページ
特定財源	一般財源			
	71,000	18 負担金、補助及び 交付金	71,000	97
(県支出金) 地震・津波対策等減災交付金	133	10 需用費	21	97
	865	11 役務費	144	
		12 委託料	88	
		13 使用料及び賃借料	61	
		17 備品購入費	284	
		19 扶助費	400	
	1,672	12 委託料	1,672	97

(単位：千円)

本年度の財源内訳		節区分	金額	事項別 明細書の ページ
特定財源	一般財源			
	1,465	1 報酬	1,465	97
	5,960	7 報償費	842	97
		8 旅費	89	
		10 需用費	984	
		11 役務費	2,388	
		12 委託料	330	
		13 使用料及び賃借料	1,000	
		18 負担金、補助及び 交付金	30	
		19 扶助費	297	
	1,038	8 旅費	6	97
		10 需用費	20	
		11 役務費	962	
		13 使用料及び賃借料	50	
(国庫支出金) 障害者自立支援給付費負担金	51,169	19 扶助費	102,338	97
(県支出金) 障害者自立支援給付費負担金	25,584			
(国庫支出金) 障害者自立支援給付費負担金	281,616	19 扶助費	563,231	97
(県支出金) 障害者自立支援給付費負担金	140,808			
(国庫支出金) 障害者自立支援給付費負担金	55,484	19 扶助費	110,969	97
(県支出金) 障害者自立支援給付費負担金	27,742			
(国庫支出金) 障害者自立支援給付費負担金	15,161	19 扶助費	30,323	97
(県支出金) 障害者自立支援給付費負担金	7,581			
(国庫支出金) 障害者自立支援給付費負担金	267,618	19 扶助費	535,235	97
(県支出金) 障害者自立支援給付費負担金	133,809			
(国庫支出金) 障害者自立支援給付費負担金	111,306	19 扶助費	222,612	97

## (款) 3 民生費

## (項) 1 社会福祉費

## (目) 2 障害福祉サービス費

事業名	事業概要	本年度	前年度	比較
補装具給付費	義肢、車椅子等の補装具の交付及び修理に対する給付費	17,136	13,788	3,348
高額障害福祉サービス費給付費	複数の障害福祉サービス利用により、上限月額以上の自己負担が発生した場合の給付費	168	168	0
更生医療支給費	人工血液透析、腎移植抗免疫療法等に対する自立支援医療給付費 <対象> 18歳以上の身体障害者手帳保持者	52,968	44,213	8,755
育成医療支給費	障害の除去や予防、理学療養及び抗免疫療法等に対する医療給付費 <対象> 18歳未満の児童	505	2,325	△1,820
療養介護医療支給費	療養介護施設入所者に対する医療給付費	10,736	11,256	△520
理解促進研修・啓発事業	障害者等に対する理解を深める研修及び啓発事業に要する経費	206	210	△4
相談支援事業	障害者及びその家族に対する専門的職員による相談支援業務の委託に要する経費	24,005	15,005	9,000
成年後見制度利用支援事業	障害者等が利用した成年後見制度に係る費用負担に対する助成経費	3,557	2,837	720
意思疎通支援事業	手話通訳者及び要約筆記者の派遣に要する経費	1,114	1,060	54
日常生活用具給付事業	ストマ用装具等の日常生活用具に対する給付費	31,346	27,216	4,130
手話奉仕員養成研修事業	手話奉仕員の養成に要する経費	986	866	120
移動支援事業	障害者の外出時のヘルパーによる介助サービスの委託に要する経費	29,095	28,993	102
地域活動支援センター事業	地域活動支援センターの運営費に対する助成経費	12,000	12,000	0

(単位：千円)

本年度の財源内訳		節区分	金額	事項別 明細書の ページ
特定財源	一般財源			
(県支出金) 障害者自立支援給付費負担金	55,653			
(国庫支出金) 障害者自立支援給付費負担金 (県支出金) 障害者自立支援給付費負担金	8,568 4,284	4,284	19 扶助費 17,136	97
(国庫支出金) 障害者自立支援給付費負担金 (県支出金) 障害者自立支援給付費負担金	84 42	42	19 扶助費 168	97
(国庫支出金) 障害者自立支援医療費負担金 (県支出金) 障害者自立支援医療費負担金	26,484 13,242	13,242	19 扶助費 52,968	97
(国庫支出金) 障害者自立支援医療費負担金 (県支出金) 障害者自立支援医療費負担金	252 126	127	19 扶助費 505	97
(国庫支出金) 障害者自立支援医療費負担金 (県支出金) 障害者自立支援医療費負担金	5,368 2,684	2,684	19 扶助費 10,736	97
(国庫支出金) 地域生活支援事業費補助金 (県支出金) 地域生活支援事業費補助金	62 31	113	7 報償費 12 委託料 13 使用料及び賃借料 130 65 11	97
(国庫支出金) 地域生活支援事業費補助金 (県支出金) 地域生活支援事業費補助金	6,647 3,323	14,035	12 委託料 24,005	97
(国庫支出金) 地域生活支援事業費補助金 (県支出金) 地域生活支援事業費補助金	1,067 533	1,957	11 役務費 19 扶助費 245 3,312	97
(国庫支出金) 地域生活支援事業費補助金 (県支出金) 地域生活支援事業費補助金	334 167	613	7 報償費 8 旅費 10 需用費 11 役務費 844 156 54 60	97
(国庫支出金) 地域生活支援事業費補助金 (県支出金) 地域生活支援事業費補助金	9,404 4,702	17,240	19 扶助費 31,346	97
(国庫支出金) 地域生活支援事業費補助金 (県支出金) 地域生活支援事業費補助金	296 148	542	11 役務費 12 委託料 13 使用料及び賃借料 62 743 181	97
(国庫支出金) 地域生活支援事業費補助金 (県支出金) 地域生活支援事業費補助金	8,728 4,365	16,002	12 委託料 29,095	97
(国庫支出金) 地域生活支援事業費補助金	1,800	9,300	18 負担金、補助及び 交付金 12,000	97

## (款) 3 民生費

## (項) 1 社会福祉費

## (目) 2 障害福祉サービス費

事業名	事業概要	本年度	前年度	比較
訪問入浴サービス事業	在宅の重度障害者が利用する訪問入浴サービスの委託に要する経費	9,990	10,210	△220
日中一時支援事業	日中の一時預かりサービスの委託に要する経費	2,149	2,143	6
社会参加促進事業	障害者の就労や外出等の社会参加促進の支援に要する経費 ・重度障害者等移動支援車両貸出事業 ・自動車改造費助成 ・点訳奉仕員養成講座開催	868	938	△70
障害者虐待防止事業	障害者の虐待防止のための啓発及びネットワークの推進に要する経費	144	144	0
障害者ライフサポート事業	障害者総合支援法の対象とならない短期入所サービス及び補聴器の購入費に対する助成経費	332	332	0
特別障害者手当等支給事業	在宅で常時介護が必要とされる重度の障害者に対する手当	38,206	39,016	△810
障害者配食サービス事業	調理が困難な障害者に対する栄養バランスのとれた食事の提供及び安否確認の実施に要する経費	885	1,135	△250
難病患者等介護家族リフレッシュ事業	難病患者等を介護する家族に一時的にリフレッシュしてもらう事業に要する経費	228	372	△144
タクシー料金助成事業	重度障害者が通院等の目的で利用するタクシー料金に対する助成経費	12,206	12,766	△560
福祉環境整備事業	福祉のまちづくりを推進するためのバリアフリー化等の施設環境整備に対する助成経費	1,000	1,000	0
福祉団体育成事業	障害者やその家族で構成する障害者団体への助成に要する経費 ・島田市手をつなぐ育成会 ・島田市身体障害者福祉会	710	710	0
障害者支援施設管理経費	障害者支援事業所が使用する施設の維持管理に要する経費 ・ワークセンターコスモス	89	87	2

## (款) 3 民生費

## (項) 1 社会福祉費

## (目) 3 老人福祉費

事業名	事業概要	本年度	前年度	比較
老人ホーム入所判定委員会委員	老人ホーム入所判定委員会委員4人の報酬 ・委員会開催予定回数 4回	160	160	0
老人福祉総務事務費	老人福祉総務事務に要する経費	389	465	△76

(単位：千円)

本年度の財源内訳		節区分	金額	事項別 明細書の ページ
特定財源	一般財源			
(県支出金) 地域生活支援事業費補助金	900			
(国庫支出金) 地域生活支援事業費補助金 (県支出金) 地域生活支援事業費補助金 (その他) 障害者入浴サービス事業利用料	2,871 1,435 420	5,264 12 委託料	9,990	97
(国庫支出金) 地域生活支援事業費補助金 (県支出金) 地域生活支援事業費補助金	644 322	1,183 12 委託料	2,149	97
(国庫支出金) 地域生活支援事業費補助金 (県支出金) 地域生活支援事業費補助金	82 41	745 10 需用費 12 委託料 19 扶助費	193 375 300	97
(国庫支出金) 地域生活支援事業費補助金 (県支出金) 地域生活支援事業費補助金	72 36	36 7 報償費 8 旅費 10 需用費 11 役務費	115 7 2 20	97
(県支出金) 心身障害児(者)ライフサポート 事業費補助金	165	167 19 扶助費	332	97
(国庫支出金) 特別障害者手当等給付費負担金	28,654	9,552 19 扶助費	38,206	97
(その他) 障害者配食サービス事業利用料	500	385 12 委託料	885	99
(県支出金) 難病患者等介護家族リフレッシュ 事業補助金	114	114 12 委託料	228	99
		12,206 10 需用費 19 扶助費	120 12,086	99
		1,000 18 負担金、補助及び 交付金	1,000	99
		710 18 負担金、補助及び 交付金	710	99
(その他) ワークセンターコスモス機械警備 負担金	60	29 10 需用費 12 委託料	29 60	99

(単位：千円)

本年度の財源内訳		節区分	金額	事項別 明細書の ページ
特定財源	一般財源			
	160	1 報酬	160	99
	389	8 旅費 10 需用費 11 役務費	9 262 50	99

## (款) 3 民生費

## (項) 1 社会福祉費

## (目) 3 老人福祉費

事業名	事業概要	本年度	前年度	比較
老人福祉センター管理運営経費	老人福祉センター「伊太なごみの里」の管理運営に要する経費	5,884	10,353	△4,469
敬老事業	敬老祝品の支給に要する経費 <対象> 88歳、100歳の高齢者及び市内最高齢者等	5,040	4,969	71
敬老会実施地区助成事業	敬老会を実施する町内会、社会福祉法人等に対する助成金	13,876	13,736	140
老人クラブ補助金	単位老人クラブ及び老人クラブ連合会に対する補助金	3,919	4,064	△145
生きがい活動支援通所事業	要介護・要支援認定されていない高齢者等を対象に、レクリエーションや生きがい活動等を実施する通所事業に要する経費	30,365	30,693	△328
ひとり暮らし高齢者等緊急通報システム事業	緊急通報システム事業に要する経費	14,581	17,514	△2,933
移動支援サービス事業	川根地区の要介護者等外出困難な高齢者の移動支援事業に要する経費	2,223	3,888	△1,665
地域高齢者見守りネットワークづくり事業	行政、地域及び企業が連携し実施する地域高齢者見守りネットワークづくり事業の推進に要する経費	130	131	△1
老人デイサービスセンター管理運営経費	老人デイサービスセンター3か所の管理運営に要する経費 ・指定管理者 (福) 島田市社会福祉協議会	15,656	5,202	10,454
認知症高齢者等個人賠償責任保険事業	【新規事業】 認知症高齢者等が日常生活で法律上の賠償責任を負った場合の損害を補償する保険事業に要する経費	203	0	203
介護保険利用者負担対策事業	一定水準以下の低所得者が受けた介護保険サービスに係る利用者負担額の軽減に要する経費	1,492	1,788	△296
介護保険利用者移動支援費補助金	【新規事業】 要介護者が利用する通院等の乗降介助や移動介助のサービスを提供する事業者に対する補助金	900	0	900

(単位：千円)

本年度の財源内訳		節区分	金額	事項別 明細書の ページ
特定財源	一般財源			
		12 委託料	68	
(その他)	5,195	7 報償費	150	99
老人福祉センター使用料	490	10 需用費	2,767	
行政財産建物貸付収入(長寿介護課)	19	11 役務費	655	
老人福祉センター光熱水費等分担金	105	12 委託料	1,638	
老人福祉センター設備利用料	1	13 使用料及び賃借料	423	
市民コピーサービス複写代(老人福祉センター)	1	17 備品購入費	213	
電話料(老人福祉センター)	1	26 公課費	38	
老人福祉センター講座受講料	72			
	5,040	7 報償費	4,825	99
		10 需用費	80	
		11 役務費	82	
		12 委託料	53	
	13,876	10 需用費	3	99
		11 役務費	74	
		18 負担金、補助及び交付金	13,799	
(県支出金)	1,591	18 負担金、補助及び交付金	3,919	99
在宅福祉事業費補助金	2,328			
(その他)	28,865	7 報償費	27	99
生きがい活動支援通所事業利用料	1,500	10 需用費	713	
		11 役務費	57	
		12 委託料	29,568	
	14,581	10 需用費	1,192	99
		11 役務費	96	
		12 委託料	13,293	
(その他)	187	10 需用費	279	99
過疎地域自立促進基金繰入金	1,820	11 役務費	108	
高齢者移動支援サービス事業利用料	216	12 委託料	1,827	
		26 公課費	9	
	130	7 報償費	10	99
		10 需用費	106	
		11 役務費	14	
(その他)	1,456	14 工事請負費	15,656	99
公共施設整備基金繰入金	14,000			
川根デイサービスセンター修繕負担金	200			
	203	11 役務費	203	99
(県支出金)	376	11 役務費	2	99
利用者負担対策事業補助金	1,116	18 負担金、補助及び交付金	1,149	
		19 扶助費	341	
	900	18 負担金、補助及び交付金	900	99

## (款) 3 民生費

## (項) 1 社会福祉費

## (目) 3 老人福祉費

事業名	事業概要	本年度	前年度	比較
養護老人ホームぎんもくせい管理運営経費	養護老人ホーム「ぎんもくせい」の管理運営に要する経費 ・指定管理者 (福) 牧ノ原やまばと学園	135,152	136,099	△947
養護老人ホーム措置事業	市外の養護老人ホームへの入所措置等に要する経費	10,543	10,203	340
被虐待高齢者等措置事業	特別養護老人ホーム等への緊急措置入所等に要する経費	335	331	4
川根老人憩いの家管理運営経費	川根老人憩いの家の管理運営に要する経費	742	708	34
介護予防拠点施設管理運営経費	川根介護予防拠点施設の管理運営に要する経費 ・指定管理者 (福) 島田市社会福祉協議会	6,656	6,012	644
特別養護老人ホーム借入金償還金補助金	特別養護老人ホーム建設時の借入金償還金に対する補助金 ・島田福祉の杜	7,190	7,190	0
介護サービス提供体制整備促進事業費補助金	【新規事業】 介護サービス提供体制整備促進事業を行う事業者に対する補助金	89,853	0	89,853
成年後見支援センター運営事業	成年後見支援センターの運営及び市民後見人の育成・活動支援等に要する経費	5,159	0	5,159
高齢者保健福祉計画策定事業	第9次高齢者保健福祉計画(第8期介護保険事業計画)の策定に要する経費	5,400	3,758	1,642

## (款) 3 民生費

## (項) 1 社会福祉費

## (目) 4 地区改善費

事業名	事業概要	本年度	前年度	比較
地区改善事務費	住宅貸付金事業の償還指導等の事務に要する経費	12	12	0
小集落改良住宅管理経費	小集落改良住宅の維持管理に要する経費 ・戸数 10棟 20戸	1,755	1,906	△151

## (款) 3 民生費

## (項) 1 社会福祉費

## (目) 5 福祉館費

事業名	事業概要	本年度	前年度	比較
福祉館運営審議会委員	福祉館運営審議会委員12人の報酬 ・福祉館あけぼの 7人 ・番生寺会館 5人 ・審議会開催予定回数 各1回	78	78	0
福祉館事務費	福祉館事務に要する経費	362	448	△86
福祉館あけぼの管理運営経費	福祉館あけぼのの管理運営に要する経費	2,405	2,303	102



(単位：千円)

本年度の財源内訳		節区分	金額	事項別 明細書の ページ
特定財源	一般財源			
(その他)		10 需用費	1,500	99
養護老人ホーム入所者負担金	18,950	12 委託料	119,852	
社会福祉振興基金繰入金	13,800	14 工事請負費	13,800	
(その他)		8 旅費	7	99
養護老人ホーム入所者負担金	1,670	12 委託料	107	
生活管理指導短期宿泊事業利用料	10	13 使用料及び賃借料	5	
		19 扶助費	10,424	
(その他)		19 扶助費	335	99
特別養護老人ホーム緊急措置入所者等負担金	310			
一時保護措置費自己負担金	20			
(その他)		10 需用費	448	99
老人憩いの家使用料	1	11 役務費	10	
		12 委託料	257	
		13 使用料及び賃借料	27	
(その他)		10 需用費	189	99
介護予防拠点施設使用料	217	12 委託料	6,382	
介護予防拠点施設電気料分担金	71	17 備品購入費	85	
		18 負担金、補助及び交付金	7,190	99
(県支出金)		18 負担金、補助及び交付金	89,853	99
介護サービス提供体制整備促進事業費補助金	89,853			
(その他)		7 報償費	400	99
ふるさと応援基金繰入金	1,383	12 委託料	4,759	
		7 報償費	558	99
		12 委託料	4,842	

(単位：千円)

本年度の財源内訳		節区分	金額	事項別 明細書の ページ
特定財源	一般財源			
	12	10 需用費	6	99
		11 役務費	6	
(その他)		10 需用費	1,731	99
小集落改良住宅使用料	1,755	11 役務費	24	

(単位：千円)

本年度の財源内訳		節区分	金額	事項別 明細書の ページ
特定財源	一般財源			
(県支出金)		1 報酬	78	99
隣保館運営等事業費補助金	58			
(県支出金)		8 旅費	72	101
隣保館運営等事業費補助金	271	10 需用費	100	
		18 負担金、補助及び交付金	190	
(県支出金)		7 報償費	700	101
隣保館運営等事業費補助金	1,662	10 需用費	891	
		11 役務費	242	

## (款) 3 民生費

## (項) 1 社会福祉費

## (目) 5 福祉館費

事業名	事業概要	本年度	前年度	比較
番生寺会館管理運営経費	番生寺会館の管理運営に要する経費	1,265	1,812	△547

## (款) 3 民生費

## (項) 1 社会福祉費

## (目) 6 国民年金事務費

事業名	事業概要	本年度	前年度	比較
国民年金事務費	国民年金法に係る法定受託事務等に要する経費	2,257	2,381	△124

## (款) 3 民生費

## (項) 1 社会福祉費

## (目) 7 国民健康保険費

事業名	事業概要	本年度	前年度	比較
国民健康保険事業特別会計事務費等繰出金	国民健康保険事業特別会計に属する職員給与等との事務費に対する一般会計繰出金	145,348	147,950	△2,602
国民健康保険事業特別会計基盤安定繰出金(保険税軽減分)	低所得者に係る国民健康保険税の軽減分に対する一般会計繰出金	307,791	301,123	6,668
国民健康保険事業特別会計基盤安定繰出金(保険者支援分)	中間所得者層の国民健康保険税負担を軽減するための保険者支援措置としての一般会計繰出金	158,061	164,017	△5,956
国民健康保険事業特別会計財政安定化支援事業繰出金	高齢者の加入割合等の基準によって算定される一般会計繰出金	33,039	34,193	△1,154
国民健康保険事業特別会計出産育児一時金繰出金	出産育児一時金に対する一般会計繰出金	15,960	16,240	△280
国民健康保険事業特別会計その他繰出金	他の公定基準による歳入の減少を補うための一般会計繰出金	2,956	1,913	1,043

(単位：千円)

本年度の財源内訳		節区分	金額	事項別 明細書の ページ
特定財源	一般財源			
(その他) 福祉館あけぼの使用料 行政財産使用料(福祉課)	180 8	12 委託料 13 使用料及び賃借料 17 備品購入費	175 99 298	101
(県支出金) 隣保館運営等事業費補助金 (その他) 番生寺会館使用料 行政財産使用料(福祉課)	840 96 6	7 報償費 10 需用費 11 役務費 12 委託料 13 使用料及び賃借料 17 備品購入費	80 754 163 119 99 50	

(単位：千円)

本年度の財源内訳		節区分	金額	事項別 明細書の ページ
特定財源	一般財源			
(国庫支出金) 国民年金事務委託金	2,257	8 旅費 10 需用費 11 役務費 12 委託料 13 使用料及び賃借料 18 負担金、補助及び 交付金	7 1,248 186 693 113 10	101

(単位：千円)

本年度の財源内訳		節区分	金額	事項別 明細書の ページ
特定財源	一般財源			
	145,348	27 繰出金	145,348	101
(県支出金) 国民健康保険事業特別会計保険基 盤安定負担金	230,843	27 繰出金	307,791	101
(国庫支出金) 国民健康保険事業特別会計保険基 盤安定負担金 (県支出金) 国民健康保険事業特別会計保険基 盤安定負担金	79,030 39,516	27 繰出金	158,061	101
	33,039	27 繰出金	33,039	101
	15,960	27 繰出金	15,960	101
	2,956	27 繰出金	2,956	101

## (款) 3 民生費

## (項) 1 社会福祉費

## (目) 8 介護保険費

事業名	事業概要	本年度	前年度	比較
介護保険事業特別会計職員給与費等繰出金	介護保険事業特別会計に属する職員給与費等の事務費に対する一般会計繰出金	208,985	197,747	11,238
介護保険事業特別会計介護認定等事務費繰出金	介護認定等事務費に対する一般会計繰出金	32,411	40,292	△7,881
介護保険事業特別会計介護給付費繰出金	介護給付費に対する一般会計繰出金	1,021,632	970,585	51,047
介護保険事業特別会計地域支援事業費繰出金	地域支援事業費に対する一般会計繰出金	56,523	56,658	△135
介護保険事業特別会計低所得者保険料軽減繰出金	低所得者に係る第1号被保険者介護保険料の軽減分に対する一般会計繰出金	40,923	9,235	31,688

## (款) 3 民生費

## (項) 1 社会福祉費

## (目) 9 介護サービス費

事業名	事業概要	本年度	前年度	比較
介護サービス事業特別会計繰出金	介護サービス事業特別会計の収支不足額に対する一般会計繰出金	2,000	4,800	△2,800

## (款) 3 民生費

## (項) 1 社会福祉費

## (目) 10 後期高齢者医療費

事業名	事業概要	本年度	前年度	比較
後期高齢者医療事業特別会計事務費繰出金	後期高齢者医療事業の運営事務費に対する一般会計繰出金 ・市事務費 ・広域連合事務費	39,597	39,936	△339
後期高齢者医療事業特別会計保険基盤安定繰出金	低所得者に係る後期高齢者医療保険料の軽減分に対する一般会計繰出金	222,257	208,787	13,470
療養給付費等負担金	静岡県後期高齢者医療広域連合に対する療養給付費等負担金 ・医療給付費等の1/12	898,054	897,579	475
人間ドック助成事業	市立島田市民病院で人間ドックを受診する後期高齢者に対する助成経費	2,570	4,080	△1,510
健康診査事業	後期高齢者医療制度加入者に対する健康診査の実施に要する経費	38,311	35,706	2,605

(単位：千円)

本年度の財源内訳		節区分	金額	事項別 明細書の ページ
特定財源	一般財源			
	208,985	27 繰出金	208,985	101
	32,411	27 繰出金	32,411	101
	1,021,632	27 繰出金	1,021,632	101
	56,523	27 繰出金	56,523	101
(国庫支出金) 介護保険事業特別会計低所得者保 険料軽減負担金 (県支出金) 介護保険事業特別会計低所得者保 険料軽減負担金	20,461 10,230	27 繰出金	40,923	101

(単位：千円)

本年度の財源内訳		節区分	金額	事項別 明細書の ページ
特定財源	一般財源			
	2,000	27 繰出金	2,000	101

(単位：千円)

本年度の財源内訳		節区分	金額	事項別 明細書の ページ
特定財源	一般財源			
	39,597	27 繰出金	39,597	101
(県支出金) 後期高齢者医療事業特別会計保険 基盤安定負担金	166,692	27 繰出金	222,257	101
	898,054	18 負担金、補助及び 交付金	898,054	101
(その他) 後期高齢者健康診査受託事業収入	2,127	10 需用費 11 役務費 12 委託料	19 51 2,500	101
(その他) 後期高齢者健康診査受託事業収入	31,021	8 旅費 10 需用費 11 役務費 12 委託料	119 263 1,577 36,352	101

## (款) 3 民生費

## (項) 1 社会福祉費

## (目) 11 社会福祉振興基金費

事業名	事業概要	本年度	前年度	比較
社会福祉振興基金 利子積立金	社会福祉振興基金に係る預金利子の積立て	5	9	△4
社会福祉振興基金 新規積立金	社会福祉振興基金の新規積立て	1	1	0

## (款) 3 民生費

## (項) 2 児童福祉費

## (目) 1 児童福祉総務費

事業名	事業概要	本年度	前年度	比較
子ども・子育て会 議委員	子ども・子育て会議委員12人の報酬 ・会議開催予定回数 3回	237	316	△79
一般職	児童福祉総務費職員69人の給与費	472,544	467,575	4,969
会計年度任用職員	【新規事業】 児童福祉総務費会計年度任用職員64人の給 与費 ・子育て応援課 37人 ・保育支援課 27人	182,953	0	182,953
児童福祉事務費	児童福祉事務に要する経費	635	575	60
家庭児童相談室運 営事業	家庭児童相談室の運営に要する経費	1,514	4,059	△2,545
こども発達相談事 業	幼児・児童の発達段階に応じた相談業務及 び包括的な支援に要する経費	662	625	37

(単位：千円)

本年度の財源内訳		節区分	金額	事項別 明細書の ページ
特定財源	一般財源			
(その他) 社会福祉振興基金利子	5	24 積立金	5	101
(その他) 社会福祉事業寄附金	1	24 積立金	1	101

(単位：千円)

本年度の財源内訳		節区分	金額	事項別 明細書の ページ
特定財源	一般財源			
	237	1 報酬	237	103
(県支出金) 児童福祉法等事務交付金	8	2 給料	261,082	103
就学前児童の教育等提供推進法事 務交付金	4	3 職員手当等	130,766	
(その他) 公立保育所使用料	18,858	4 共済費	80,696	
公立保育所使用料(延長時間分)	200			
保育所入所運営受託事業収入	1			
児童発達支援事業収入	6,668			
(国庫支出金) 地域生活支援事業費補助金	769	1 報酬	75,406	103
子ども・子育て支援交付金	4,520	2 給料	53,718	
(県支出金) 地域生活支援事業費補助金	384	3 職員手当等	21,018	
子育て支援事業費交付金	3,796	4 共済費	29,499	
児童虐待・DV対策等総合支援事 業費補助金	4,798	8 旅費	3,312	
保育対策等促進事業費補助金	724			
(その他) 児童発達支援事業収入	30,316			
	635	8 旅費	11	103
		10 需用費	256	
		11 役務費	122	
		12 委託料	145	
		13 使用料及び賃借料	12	
		15 原材料費	25	
		17 備品購入費	64	
(国庫支出金) 子ども・子育て支援交付金	219	7 報償費	91	103
(県支出金) 子育て支援事業費交付金	219	8 旅費	43	
児童虐待・DV対策等総合支援事 業費補助金	180	10 需用費	404	
(その他) 緊急一時保護時宿泊料負担金(子 育て応援課)	21	11 役務費	162	
		12 委託料	355	
		13 使用料及び賃借料	411	
		18 負担金、補助及び 交付金	13	
		19 扶助費	21	
		26 公課費	14	
	662	7 報償費	15	103
		8 旅費	103	
		10 需用費	310	
		11 役務費	141	

## (款) 3 民生費

## (項) 2 児童福祉費

## (目) 1 児童福祉総務費

事業名	事業概要	本年度	前年度	比較
子育てコンシェルジュ事業	子育てコンシェルジュが行う相談業務に要する経費	411	441	△30
ファミリー・サポート・センター運営事業	こども館におけるファミリー・サポート・センターの運営に要する経費	6,200	6,257	△57
地域子育て支援センター運営経費	地域子育て支援センターの運営に要する経費 ・公設 1か所 ・民設 8か所	66,049	65,081	968
育児サポーター派遣事業	育児支援を行う育児サポーターの派遣に要する経費	1,263	1,179	84
地域子育て支えあい推進事業	つどいの広場等の子育て支援に要する経費	2,699	2,499	200
結婚支援事業	結婚支援事業及び結婚新生活支援事業に要する経費	2,457	2,408	49

## (款) 3 民生費

## (項) 2 児童福祉費

## (目) 2 児童手当費

事業名	事業概要	本年度	前年度	比較
児童手当事務費	児童手当等の支給事務に要する経費	2,262	2,299	△37
児童手当扶助費	児童手当の支給費	1,515,525	1,533,020	△17,495

## (款) 3 民生費

## (項) 2 児童福祉費

## (目) 3 母子福祉費

事業名	事業概要	本年度	前年度	比較
ひとり親家庭等支援事業	ひとり親家庭の生活支援及び母子生活支援施設への委託措置等に要する経費	11,097	14,892	△3,795



(単位：千円)

本年度の財源内訳		節区分	金額	事項別 明細書の ページ
特定財源	一般財源			
		18 負担金、補助及び 交付金	84	
		26 公課費	9	
(国庫支出金) 子ども・子育て支援交付金 (県支出金) 保育対策等促進事業費補助金	137 137	7 報償費 8 旅費 10 需用費 11 役務費 13 使用料及び賃借料	42 5 78 39 247	103
(国庫支出金) 子ども・子育て支援交付金 (県支出金) 子育て支援事業費交付金	1,066 1,066	12 委託料	6,200	103
(国庫支出金) 子ども・子育て支援交付金 (県支出金) 子育て支援事業費交付金	22,016 22,016	7 報償費 8 旅費 10 需用費 11 役務費 12 委託料 17 備品購入費	70 7 185 192 65,216 379	103
	1,263	7 報償費 8 旅費 10 需用費 11 役務費 13 使用料及び賃借料	10 8 227 32 986	103
	2,699	10 需用費 11 役務費 12 委託料 17 備品購入費 18 負担金、補助及び 交付金	49 121 917 132 1,480	103
(国庫支出金) 地域少子化対策重点推進事業費交 付金	1,200	10 需用費 11 役務費 18 負担金、補助及び 交付金	55 2 2,400	103

(単位：千円)

本年度の財源内訳		節区分	金額	事項別 明細書の ページ
特定財源	一般財源			
	2,262	8 旅費 10 需用費 11 役務費	3 543 1,716	103
(国庫支出金) 児童手当負担金 (県支出金) 児童手当負担金	1,055,864 229,831	19 扶助費	1,515,525	103

(単位：千円)

本年度の財源内訳		節区分	金額	事項別 明細書の ページ
特定財源	一般財源			
(国庫支出金) 母子生活支援施設措置費負担金 母子家庭等対策費補助金	3,682 2,409	18 負担金、補助及び 交付金 19 扶助費	360 10,737	103

## (款) 3 民生費

## (項) 2 児童福祉費

## (目) 3 母子福祉費

事業名	事業概要	本年度	前年度	比較
児童扶養手当事務費	児童扶養手当の支給事務に要する経費	514	4,600	△4,086
児童扶養手当扶助費	児童扶養手当の支給費	261,000	328,000	△67,000

## (款) 3 民生費

## (項) 2 児童福祉費

## (目) 4 児童福祉施設費

事業名	事業概要	本年度	前年度	比較
児童センター管理運営経費	児童センター及び児童館の管理運営に要する経費並びに地域組織活動への助成経費	3,140	3,451	△311
こども館管理運営経費	こども館の管理運営及び施設管理に要する経費 ・指定管理者 東海ビル管理(株)	31,688	30,183	1,505
児童一時託児所運営事業	こども館における一時託児所の運営に要する経費	4,000	4,000	0
放課後児童クラブ運営事業	市内児童クラブ22クラブの運営に要する経費 ・公設民営 15クラブ ・民設民営 7クラブ	234,211	171,583	62,628
放課後児童クラブ施設整備事業	放課後児童クラブの施設整備に要する経費	2,124	1,519	605

## (款) 3 民生費

## (項) 2 児童福祉費

## (目) 5 心身障害児援護費

事業名	事業概要	本年度	前年度	比較
嘱託医	こども発達支援センター嘱託医1人の報酬	34	34	0
心身障害児援護事務費	心身障害児援護事務に要する経費	511	512	△1

(単位：千円)

本年度の財源内訳		節区分	金額	事項別 明細書の ページ
特定財源	一般財源			
(県支出金) 母子生活支援施設措置費負担金 1,841 多様な保育推進事業費補助金 20				
	514	8 旅費	5	103
		10 需用費	41	
		11 役務費	468	
(国庫支出金) 児童扶養手当給付費負担金 87,000	174,000	19 扶助費	261,000	103

(単位：千円)

本年度の財源内訳		節区分	金額	事項別 明細書の ページ
特定財源	一般財源			
(その他) 児童センター活動行事参加料 70	3,070	7 報償費	385	103
		8 旅費	4	
		10 需用費	1,537	
		11 役務費	480	
		12 委託料	192	
		13 使用料及び賃借料	27	
		17 備品購入費	77	
		18 負担金、補助及び 交付金	438	
(その他) 子育て応援自動販売機寄附金 349	31,339	10 需用費	1,417	103
		12 委託料	30,000	
		13 使用料及び賃借料	24	
(国庫支出金) 子ども・子育て支援交付金 916 (県支出金) 子育て支援事業費交付金 916 (その他) 一時託児利用料 634	1,534	12 委託料	4,000	103
(国庫支出金) 子ども・子育て支援交付金 38,196 (県支出金) 放課後児童健全育成事業費等交付 金 38,196 ひとり親家庭放課後児童クラブ利 用支援事業費補助金 1,519 (その他) ふるさと応援基金繰入金 4,120 放課後児童クラブ利用料 63,264 土曜児童クラブ利用料 552	88,364	10 需用費	2,416	103
		11 役務費	91	
		12 委託料	168,885	
		18 負担金、補助及び 交付金	62,819	
	2,124	10 需用費	618	103
		14 工事請負費	1,506	

(単位：千円)

本年度の財源内訳		節区分	金額	事項別 明細書の ページ
特定財源	一般財源			
	34	1 報酬	34	103
(国庫支出金) 特別児童扶養手当事務委託金 444		10 需用費	329	103
		11 役務費	182	

## (款) 3 民生費

## (項) 2 児童福祉費

## (目) 5 心身障害児援護費

事業名	事業概要	本年度	前年度	比較
障害児相談支援給付費	通所給付決定の際に必要な障害児支援利用計画の作成に対する給付費	7,953	7,808	145
児童発達支援給付費	未就学の障害児に対する発達支援に係る給付費	42,873	40,474	2,399
放課後等デイサービス給付費	就学の障害児に対する放課後等の支援に係る給付費	270,504	270,497	7
高額障害児通所給付費	複数の障害福祉サービス利用により、上限月額以上の自己負担が発生した場合の給付費	192	192	0
日常生活用具給付費	小児慢性特定疾病児童に対する日常生活用具の給付費	112	112	0
心身障害児童扶養手当	精神又は身体に障害を有する児童を監護する父母等に支給する手当	1,260	1,188	72
心身障害者扶養共済掛金負担金	静岡県心身障害者扶養共済制度掛金支払に要する経費	1,539	1,424	115
心身障害者扶養共済年金交付金	静岡県心身障害者扶養共済年金支給に要する経費	8,220	8,460	△240
こども発達支援センター管理運営経費	こども発達支援センター「ふわり」の運営に要する経費	14,322	36,561	△22,239
駿遠学園管理組合運営費負担金	駿遠学園管理組合に対する運営費負担金【参考P. 255】	22,791	23,436	△645

(単位：千円)

本年度の財源内訳		節区分	金額	事項別 明細書の ページ	
特定財源	一般財源				
(県支出金) 心身障害者扶養共済制度事務取扱 交付金	67				
(国庫支出金) 障害児施設措置費（給付費等）負 担金	3,977	1,988	19 扶助費	7,953	103
(県支出金) 障害児施設措置費（給付費等）負 担金	1,988				
(国庫支出金) 障害児施設措置費（給付費等）負 担金	21,436	10,719	19 扶助費	42,873	103
(県支出金) 障害児施設措置費（給付費等）負 担金	10,718				
(国庫支出金) 障害児施設措置費（給付費等）負 担金	135,252	67,626	19 扶助費	270,504	103
(県支出金) 障害児施設措置費（給付費等）負 担金	67,626				
(国庫支出金) 障害児施設措置費（給付費等）負 担金	96	48	19 扶助費	192	103
(県支出金) 障害児施設措置費（給付費等）負 担金	48				
(県支出金) 小児慢性特定疾病児童日常生活用 具給付事業費補助金	56	56	19 扶助費	112	105
		1,260	19 扶助費	1,260	105
(その他) 共済掛金	1,539		18 負担金、補助及び 交付金	1,539	105
(その他) 共済年金 弔慰金	7,920 300		18 負担金、補助及び 交付金	8,220	105
(その他) こども発達支援センター利用者負 担金	100		7 報償費	145	105
			8 旅費	66	
			10 需用費	2,860	
児童発達支援事業収入	3,819		11 役務費	830	
障害児等相談支援事業収入	8,101		12 委託料	2,810	
こども発達支援センター給食費	2,302		13 使用料及び賃借料	117	
			15 原材料費	14	
			17 備品購入費	1,235	
			18 負担金、補助及び 交付金	6,240	
			26 公課費	5	
		22,791	18 負担金、補助及び 交付金	22,791	105

## (款) 3 民生費

## (項) 2 児童福祉費

## (目) 6 保育所費

事業名	事業概要	本年度	前年度	比較
嘱託医	市立保育所嘱託医 4 人の報酬 ・内科医師、歯科医師各 2 人	372	378	△6
一般職	幼児教育・保育無償化の実施に伴う一般職の時間外勤務手当	6,000	0	6,000
会計年度任用職員	【新規事業】 保育所費会計年度任用職員 3 人の給与費 ・保育支援課 3 人	6,300	0	6,300
保育所事務費	保育所事務に要する経費	3,541	66,034	△62,493
幼児教育無償化対応事務費	幼児教育・保育無償化の実施に伴う事務費	2,892	0	2,892
第一保育園運営経費	第一保育園の運営に要する経費	15,492	15,781	△289
第三保育園運営経費	第三保育園の運営に要する経費	14,133	14,002	131
市立保育所施設管理経費	市立保育所の施設管理に要する経費	12,096	12,293	△197

## (款) 3 民生費

## (項) 2 児童福祉費

## (目) 7 子ども・子育て支援費

事業名	事業概要	本年度	前年度	比較
民間保育所等施設型給付費	民間保育所等に対する施設型給付費	1,089,503	1,927,837	△838,334
認定こども園等施設型給付費	認定こども園等に対する施設型給付費	1,386,096	605,654	780,442

(単位：千円)

本年度の財源内訳		節区分	金額	事項別 明細書の ページ
特定財源	一般財源			
	372	1 報酬	372	105
(県支出金) 幼児教育・保育無償化推進事業費 補助金 6,000		3 職員手当等	6,000	105
(県支出金) 幼児教育・保育無償化推進事業費 補助金 6,300		1 報酬	4,561	105
		3 職員手当等	643	
		4 共済費	847	
		8 旅費	249	
(国庫支出金) 子ども・子育て支援体制整備総合 推進事業費補助金 170 (その他) 日本スポーツ振興センター保護者 負担金 52	3,319	7 報償費	300	105
		8 旅費	243	
		10 需用費	721	
		11 役務費	1,086	
		12 委託料	101	
		13 使用料及び賃借料	587	
		18 負担金、補助及び 交付金	502	
(県支出金) 幼児教育・保育無償化推進事業費 補助金 2,892		8 旅費	31	105
		10 需用費	969	
		12 委託料	1,760	
		17 備品購入費	132	
(その他) 公立保育所給食費職員等負担金 1,490 公立保育所給食費保護者負担金 3,078	10,924	10 需用費	15,350	105
		11 役務費	142	
(その他) 公立保育所給食費職員等負担金 1,552 公立保育所給食費保護者負担金 3,024	9,557	10 需用費	13,984	105
		11 役務費	149	
(その他) ふるさと応援基金繰入金 621	11,475	10 需用費	2,000	105
		11 役務費	306	
		12 委託料	1,187	
		14 工事請負費	7,002	
		17 備品購入費	1,601	

(単位：千円)

本年度の財源内訳		節区分	金額	事項別 明細書の ページ
特定財源	一般財源			
(国庫支出金) 子どものための教育・保育給付交 付金 493,301 (県支出金) 子ども・子育て支援給付費負担金 217,506 (その他) 民間保育所入園者負担金 99,045	279,651	19 扶助費	1,089,503	105
(国庫支出金) 子どものための教育・保育給付交 付金 638,971 (県支出金) 子ども・子育て支援給付費負担金 294,617 子ども・子育て支援給付費補助金 52,014	400,494	19 扶助費	1,386,096	105

## (款) 3 民生費

## (項) 2 児童福祉費

## (目) 7 子ども・子育て支援費

事業名	事業概要	本年度	前年度	比較
地域型保育給付費	市の認可を受けた地域型保育所に対する地域型保育給付費	301,046	285,314	15,732
幼稚園利用給付費	国の幼児教育・保育無償化に伴う幼稚園の保育料及び入園料に対する施設等利用給付費 ・上限額 児童一人あたり25,700円/月	153,255	72,106	81,149
認可外保育施設等利用給付費	国の幼児教育・保育無償化に伴う認可外保育所等の利用者に対する施設等利用給付費 ・上限額 児童一人あたり37,000円/月 (住民税非課税世帯の乳児は42,000円/月)	8,092	3,582	4,510
預かり保育利用給付費	国の幼児教育・保育無償化に伴う幼稚園等預かり保育の利用に対する施設等利用給付費 ・上限額 児童一人あたり11,300円/月	25,901	38,986	△13,085
民間保育所等助成事業	民間保育所、認定こども園及び地域型保育所の運営に係る助成に要する経費	266,546	272,978	△6,432
教育・保育通園援助事業	保育所、幼稚園、認定こども園及び地域型保育所における低所得世帯に係る実費徴収に対する補足給付費	7,500	347	7,153
病児保育事業	【新規事業】 病児保育事業の委託に要する経費	10,628	0	10,628
病後児保育事業	病後児保育事業の委託に要する経費	24,771	23,578	1,193

## (款) 3 民生費

## (項) 2 児童福祉費

## (目) 8 少子化対策費

事業名	事業概要	本年度	前年度	比較
一般不妊治療費助成事業	一般不妊治療費助成に要する経費 <助成金額> 人工授精に要した経費の7割について6万3,000円を限度に助成	1,578	1,263	315



(単位：千円)

本年度の財源内訳		節区分	金額	事項別 明細書の ページ
特定財源	一般財源			
(国庫支出金) 子どものための教育・保育給付交 付金 156,647	80,738	19 扶助費	301,046	105
(県支出金) 子ども・子育て支援給付費負担金 63,661				
(国庫支出金) 子育てのための施設等利用給付交 付金 76,628	38,313	19 扶助費	153,255	105
(県支出金) 子育てのための施設等利用給付費 負担金 38,314				
(国庫支出金) 子育てのための施設等利用給付交 付金 4,046	2,023	19 扶助費	8,092	105
(県支出金) 子育てのための施設等利用給付費 負担金 2,023				
(国庫支出金) 子育てのための施設等利用給付交 付金 12,950	6,476	19 扶助費	25,901	105
(県支出金) 子育てのための施設等利用給付費 負担金 6,475				
(国庫支出金) 子ども・子育て支援交付金 13,178 保育対策総合支援事業費補助金 39,054	129,341	18 負担金、補助及び 交付金	266,546	105
(県支出金) 子育て支援事業費交付金 3,803 保育対策等促進事業費補助金 19,125 多様な保育推進事業費補助金 56,000 年度途中入所サポート事業費補助 金 6,045				
(国庫支出金) 子ども・子育て支援交付金 2,500	2,500	19 扶助費	7,500	105
(県支出金) 保育対策等促進事業費補助金 2,500				
(国庫支出金) 子ども・子育て支援交付金 3,542	3,544	12 委託料	10,628	105
(県支出金) 保育対策等促進事業費補助金 3,542				
(国庫支出金) 子ども・子育て支援交付金 8,257	8,257	12 委託料	24,771	105
(県支出金) 保育対策等促進事業費補助金 8,257				

(単位：千円)

本年度の財源内訳		節区分	金額	事項別 明細書の ページ
特定財源	一般財源			
(県支出金) 一般不妊治療費等助成事業費補助 金 450	1,128	11 役務費	3	105
		19 扶助費	1,575	

## (款) 3 民生費

## (項) 2 児童福祉費

## (目) 8 少子化対策費

事業名	事業概要	本年度	前年度	比較
特定不妊治療費助成事業	特定不妊治療費助成に要する経費 ＜助成金額＞ 体外受精等に要する経費から県助成額等を控除した額の7割について1回当たり30万円を限度に助成 最大10回	21,056	23,170	△2,114
不育症治療費助成事業	不育症治療費助成に要する経費 ＜助成金額＞ 不育症治療に要する経費の7割について24万1,500円を限度に助成	243	484	△241

## (款) 3 民生費

## (項) 3 生活保護費

## (目) 1 生活保護総務費

事業名	事業概要	本年度	前年度	比較
嘱託医	生活保護嘱託医2人の報酬 ・内科、精神科 各1人	384	384	0
一般職	生活保護総務費職員4人の給与費	28,083	26,952	1,131
会計年度任用職員	【新規事業】 生活保護総務費会計年度任用職員6人の給与費 ・福祉課 6人	9,264	0	9,264
生活保護事務費	生活保護事務に要する経費	3,028	2,807	221
生活困窮者支援事務費	生活困窮者支援事務に要する経費	499	390	109
行旅病人・死亡人等対策事業	行旅病人の医療や行旅死亡人の葬祭扶助及び生活困窮者の緊急的生活支援に要する経費	1,500	1,497	3

## (款) 3 民生費

## (項) 3 生活保護費

## (目) 2 扶助費

事業名	事業概要	本年度	前年度	比較
生活保護扶助費	生活保護法の規定による各扶助に要する経費	590,908	618,382	△27,474
中国残留邦人生活支援給付金	中国残留邦人生活支援に要する経費	5,081	5,457	△376

(単位：千円)

本年度の財源内訳		節区分	金額	事項別 明細書の ページ
特定財源	一般財源			
	21,056	11 役務費	12	105
		19 扶助費	21,044	
(県支出金) 一般不妊治療費等助成事業費補助 金	69	11 役務費	1	105
	174	19 扶助費	242	

(単位：千円)

本年度の財源内訳		節区分	金額	事項別 明細書の ページ
特定財源	一般財源			
	384	1 報酬	384	107
	28,083	2 給料	14,400	107
		3 職員手当等	8,988	
		4 共済費	4,695	
(国庫支出金) 生活困窮者自立相談支援事業費等 負担金	1,646	1 報酬	7,223	107
	3,906	3 職員手当等	708	
		4 共済費	919	
生活困窮者就労準備支援事業費等 補助金		3,516	8 旅費	
遺族及び留守家族等援護費事務委 託金	196			
(国庫支出金) 生活困窮者就労準備支援事業費等 補助金	222	8 旅費	132	107
	2,805	10 需用費	237	
		11 役務費	1,427	
		12 委託料	238	
遺族及び留守家族等援護費事務委 託金		1	13 使用料及び賃借料	
	499	8 旅費	16	107
		10 需用費	16	
		11 役務費	467	
(県支出金) 行旅死亡人等取扱費負担金	1,000	10 需用費	175	107
	500	11 役務費	137	
		13 使用料及び賃借料	88	
		19 扶助費	1,100	

(単位：千円)

本年度の財源内訳		節区分	金額	事項別 明細書の ページ
特定財源	一般財源			
(国庫支出金) 医療扶助費等負担金	223,158	19 扶助費	590,908	107
介護扶助費等負担金	17,133			
生活扶助費等負担金	202,890			
(県支出金) 扶助費負担金	1,920			
(国庫支出金) 医療扶助費等負担金	1,200	19 扶助費	5,081	107
介護扶助費等負担金	225			
生活扶助費等負担金	2,515			

## (款) 3 民生費

## (項) 3 生活保護費

## (目) 3 生活困窮者自立支援費

事業名	事業概要	本年度	前年度	比較
自立相談支援事業	生活困窮者の自立促進に係る相談事業及び就職活動に必要な住居を確保するために必要な給付金の支給事業に要する経費	18,310	16,710	1,600
一時生活支援事業	一定の住居を持たない生活困窮者に対し、宿泊場所の供与、食事の提供その他必要な便宜を供与する事業に要する経費	594	600	△6
家計改善支援事業	生活に困窮している世帯に対し、家計改善の支援を行うことで生活の立て直しを図る事業に要する経費	4,537	4,537	0
就労準備支援事業	【新規事業】 就労が困難な生活困窮者に対し、就労に必要な知識及び能力の向上訓練を行い、就労による生活の立て直しを図る事業に要する経費	6,996	0	6,996

## (款) 3 民生費

## (項) 4 医療福祉費

## (目) 1 医療福祉総務費

事業名	事業概要	本年度	前年度	比較
重度心身障害者医療事務費	重度心身障害者医療費助成事務に要する経費	9,025	9,067	△42
精神障害者医療事務費	精神障害者医療費助成事務に要する経費	50	50	0
こども医療事務費	こども医療費助成事務に要する経費	31,513	33,203	△1,690
母子家庭等医療事務費	母子家庭等医療費助成事務に要する経費	1,353	1,392	△39

## (款) 3 民生費

## (項) 4 医療福祉費

## (目) 2 重度心身障害者医療費助成費

事業名	事業概要	本年度	前年度	比較
重度心身障害者医療扶助費	重度心身障害者の医療費助成に要する経費 <対象> ・身体障害者手帳 1級、2級、内部障害3級 ・特別児童扶養手当1級、2級 ・療育手帳A、B ・精神保健福祉手帳1級	162,588	164,393	△1,805

## (款) 3 民生費

## (項) 4 医療福祉費

## (目) 3 精神障害者医療費助成費

事業名	事業概要	本年度	前年度	比較
精神障害者医療扶助費	精神障害者の精神科入院医療費助成に要する経費	11,038	11,924	△886

## (款) 3 民生費

## (項) 4 医療福祉費

## (目) 4 こども医療費助成費

事業名	事業概要	本年度	前年度	比較
こども医療扶助費	こどもの医療費助成に要する経費	389,904	398,657	△8,753

(単位：千円)

本年度の財源内訳		節区分	金額	事項別 明細書の ページ	
特定財源	一般財源				
(国庫支出金) 生活困窮者自立相談支援事業費等 負担金	13,732	4,578	12 委託料	17,540	107
			19 扶助費	770	
(国庫支出金) 生活困窮者就労準備支援事業費等 補助金	396	198	12 委託料	594	107
(国庫支出金) 生活困窮者就労準備支援事業費等 補助金	3,024	1,513	12 委託料	4,537	107
(国庫支出金) 生活困窮者就労準備支援事業費等 補助金	4,664	2,332	12 委託料	6,996	107

(単位：千円)

本年度の財源内訳		節区分	金額	事項別 明細書の ページ	
特定財源	一般財源				
(県支出金) 重度心身障害者医療費補助金	3,196	5,829	10 需用費	233	107
			11 役務費	8,792	
		50	10 需用費	10	107
			11 役務費	40	
(県支出金) こども医療費補助金	8,774	22,739	10 需用費	120	107
			11 役務費	30,593	
			12 委託料	800	
(県支出金) 母子家庭等医療費補助金	510	843	10 需用費	75	107
			11 役務費	1,278	

(単位：千円)

本年度の財源内訳		節区分	金額	事項別 明細書の ページ	
特定財源	一般財源				
(県支出金) 重度心身障害者医療費補助金	73,157	89,431	19 扶助費	162,588	107

(単位：千円)

本年度の財源内訳		節区分	金額	事項別 明細書の ページ
特定財源	一般財源			
	11,038	19 扶助費	11,038	107

(単位：千円)

本年度の財源内訳		節区分	金額	事項別 明細書の ページ	
特定財源	一般財源				
(県支出金) こども医療費補助金	108,602	239,607	19 扶助費	389,904	107

(款) 3 民生費 (項) 4 医療福祉費 (目) 4 こども医療費助成費

事業名	事業概要	本年度	前年度	比較

(款) 3 民生費 (項) 4 医療福祉費 (目) 5 母子家庭等医療費助成費

事業名	事業概要	本年度	前年度	比較
母子家庭等医療扶助費	母子家庭等の医療費助成に要する経費	19,000	21,000	△2,000

(款) 3 民生費 (項) 4 医療福祉費 (目) 6 未熟児養育医療費助成費

事業名	事業概要	本年度	前年度	比較
未熟児養育医療費助成事業	未熟児の医療費助成に要する経費	4,625	5,172	△547

(款) 3 民生費 (項) 5 災害救助費 (目) 1 災害救助費

事業名	事業概要	本年度	前年度	比較
災害弔慰金等支給審査委員会委員	【新規事業】 災害弔慰金等支給審査委員会委員4人の報酬 ・委員会開催予定回数 1回	40	0	40
災害援護経費	災害援護事務に要する経費及び一般家屋に災害が発生した場合の見舞金	403	402	1

(款) 4 衛生費 (項) 1 保健衛生費 (目) 1 保健衛生総務費

事業名	事業概要	本年度	前年度	比較
一般職	保健衛生総務費職員26人の給与費	184,528	180,067	4,461
会計年度任用職員	【新規事業】 保健衛生総務費会計年度任用職員8人の給与費 ・健康づくり課 8人	21,181	0	21,181
保健衛生事務費	保健衛生事務に要する経費	7,057	10,024	△2,967

(単位：千円)

本年度の財源内訳		節区分	金額	事項別 明細書の ページ
特定財源	一般財源			
(その他) こども医療費助成高額療養費等立 替収入	41,695			

(単位：千円)

本年度の財源内訳		節区分	金額	事項別 明細書の ページ
特定財源	一般財源			
(県支出金) 母子家庭等医療費補助金	9,500	19 扶助費	19,000	107

(単位：千円)

本年度の財源内訳		節区分	金額	事項別 明細書の ページ
特定財源	一般財源			
(国庫支出金) 未熟児養育医療費負担金	1,709	8 旅費	2	107
(県支出金) 未熟児養育医療費負担金	854	11 役務費	9	
(その他) 未熟児養育医療費保護者負担金	1,195	19 扶助費	4,614	

(単位：千円)

本年度の財源内訳		節区分	金額	事項別 明細書の ページ
特定財源	一般財源			
	40	1 報酬	40	107
	403	8 旅費	3	109
		18 負担金、補助及び 交付金	400	

(単位：千円)

本年度の財源内訳		節区分	金額	事項別 明細書の ページ
特定財源	一般財源			
	184,528	2 給料	102,124	109
		3 職員手当等	50,854	
		4 共済費	31,550	
(国庫支出金) 子ども・子育て支援交付金	3,256	1 報酬	15,544	109
(県支出金) 子育て支援事業費交付金	1,300	3 職員手当等	2,183	
保育対策等促進事業費補助金	1,956	4 共済費	2,791	
		8 旅費	663	
(その他) 静岡県後期高齢者医療制度特別対 策交付金	57	7 報償費	282	109
		8 旅費	49	
		10 需用費	1,533	
		11 役務費	43	
		12 委託料	101	
		13 使用料及び賃借料	5	

## (款) 4 衛生費

## (項) 1 保健衛生費

## (目) 1 保健衛生総務費

事業名	事業概要	本年度	前年度	比較
救急医療協力促進事業	初期救急医療体制の確保に要する経費 ・島田市医師会救急医療協力促進委託事業 ・榛原医師会救急医療協力促進事業分担金	10,429	10,156	273
救急蘇生法普及事業	救急蘇生法の普及に要する経費	176	242	△66
志太・榛原地域救急医療センター運営費等負担金	志太榛原地域の初期救急医療体制の確保に係る負担金 ・志太・榛原地域救急医療対策協会会費 ・志太・榛原地域救急医療センター運営費負担金	10,429	13,061	△2,632
第2次救急医療施設運営費負担金	志太榛原地域の第2次救急医療施設運営費負担金 ・第2次救急医療施設 市立島田市民病院、焼津市立総合病院 藤枝市立総合病院、榛原総合病院	4,736	4,169	567
静岡県西部ドクターヘリ格納庫整備助成事業	【新規事業】 静岡県西部ドクターヘリ格納庫の整備に対する補助金	1,641	0	1,641
休日歯科診療事業	年末年始における歯科診療を確保するための経費	250	300	△50
保健委員活動支援事業	保健委員による保健予防及び健康づくり活動に要する経費	1,854	1,864	△10
健康づくり啓発事業	健康、体力づくりの意識を高めるための普及啓発に要する経費 ・8020認定式 ・歯と口の市民フェスティバル ・歯科保健講演会 ・健康ウォーク	600	500	100
食育推進事業	食育推進、栄養改善の指導及び普及啓発に要する経費	1,328	1,330	△2
フッ化物応用等歯科保健普及事業	フッ化物を応用したう歯予防事業に要する経費	3,627	3,473	154
保健福祉センター管理経費	保健福祉センターの維持管理に要する経費	50,072	31,330	18,742



(単位：千円)

本年度の財源内訳		節区分	金額	事項別 明細書の ページ
特定財源	一般財源			
		18 負担金、補助及び 交付金	5,044	
	10,429	12 委託料	7,416	109
		18 負担金、補助及び 交付金	3,013	
(県支出金)	152	10 需用費	118	109
地震・津波対策等減災交付金 24		11 役務費	58	
	10,429	18 負担金、補助及び 交付金	10,429	109
	4,736	18 負担金、補助及び 交付金	4,736	109
	1,641	18 負担金、補助及び 交付金	1,641	109
	250	12 委託料	250	109
	1,854	7 報償費	385	109
		10 需用費	7	
		11 役務費	47	
		18 負担金、補助及び 交付金	1,415	
	600	12 委託料	600	109
(県支出金)	1,177	7 報償費	350	109
健康増進事業費補助金 151		10 需用費	125	
		11 役務費	3	
		18 負担金、補助及び 交付金	850	
(その他)	2,595	7 報償費	1,777	109
フッ化物塗布自己負担金 1,032		10 需用費	604	
		11 役務費	992	
		12 委託料	254	
(その他)	25,050	10 需用費	9,180	109
行政財産使用料(健康づくり課) 2		11 役務費	1,850	
行政財産建物貸付収入(健康づく り課) 317		12 委託料	12,058	
公共施設整備基金繰入金 24,000		13 使用料及び賃借料	2,852	
保健福祉センター光熱水費等分担 金 700		14 工事請負費	24,132	
太陽光発電等収入(健康づくり課 ) 1				
市民コピーサービス複写代(健康 づくり課) 1				

## (款) 4 衛生費

## (項) 1 保健衛生費

## (目) 1 保健衛生総務費

事業名	事業概要	本年度	前年度	比較
災害時等医療救護体制整備事業	大規模災害等発生時に必要となる備品の備蓄等に要する経費	6,472	9,562	△3,090
地域自殺対策強化事業	自殺予防の普及啓発に要する経費	114	112	2

## (款) 4 衛生費

## (項) 1 保健衛生費

## (目) 2 母子保健衛生費

事業名	事業概要	本年度	前年度	比較
母子保健衛生事務費	母子保健衛生事務に要する経費	626	585	41
妊婦健康診査事業	妊婦健康診査に要する経費 ・基本健康診査 14回 ・超音波検査 4回 ・血液検査 1回 ・血算検査 1回 ・B群連鎖球菌検査（GBS検査） 1回	61,492	62,445	△953
乳児健康診査指導事業	乳児健康診査等に要する経費 ・4か月児及び10か月児健康診査 ・離乳食講習会、7か月児相談 など	9,804	10,093	△289
幼児健康診査事業	幼児健康診査に要する経費 ・1歳6か月児健康診査 ・3歳児健康診査	4,469	4,395	74
新生児聴覚検査助成事業	新生児聴覚検査の助成に要する経費	3,106	3,147	△41
育児支援事業	育児支援のための教室開催等に要する経費 ・育児支援教室 ・乳幼児相談（精神発達、身体発達） ・あそびの教室	627	662	△35
妊娠・出産包括支援推進事業	子育て世代包括支援センターの運営及び産前産後サポート事業に要する経費	263	357	△94
産後ケア事業	出産直後の母子の心身の安定、育児不安の軽減等を図る事業に要する経費	761	769	△8
産婦健康診査事業	産婦健康診査に要する経費	6,856	7,209	△353
ネウボラ推進事業	【新規事業】 「島田市版ネウボラ」の推進に要する経費	1,327	0	1,327

(単位：千円)

本年度の財源内訳		節区分	金額	事項別 明細書の ページ
特定財源	一般財源			
電話料(健康づくり課)	1			
(県支出金) 地震・津波対策等減災交付金	1,964	8 旅費	2	109
(その他)		10 需用費	5,924	
地震・津波対策等減災交付金(市 町村振興協会)	374	11 役務費	313	
		12 委託料	154	
		18 負担金、補助及び 交付金	79	
(県支出金) 地域自殺対策強化事業費補助金	62	7 報償費	83	109
		8 旅費	6	
		10 需用費	25	

(単位：千円)

本年度の財源内訳		節区分	金額	事項別 明細書の ページ
特定財源	一般財源			
	626	8 旅費	9	109
		10 需用費	578	
		11 役務費	39	
	61,492	10 需用費	169	109
		11 役務費	10	
		12 委託料	60,403	
		19 扶助費	910	
	9,804	7 報償費	459	109
		10 需用費	356	
		11 役務費	280	
		12 委託料	8,709	
	4,469	7 報償費	1,368	109
		10 需用費	69	
		11 役務費	168	
		12 委託料	2,864	
	3,106	11 役務費	6	109
		12 委託料	2,999	
		19 扶助費	101	
	627	7 報償費	314	109
		10 需用費	10	
		11 役務費	303	
(国庫支出金) 子ども・子育て支援交付金	74	8 旅費	66	109
(県支出金)		10 需用費	131	
保育対策等促進事業費補助金	74	11 役務費	33	
		17 備品購入費	31	
		18 負担金、補助及び 交付金	2	
(国庫支出金) 母子保健衛生費補助金	379	11 役務費	5	109
		12 委託料	756	
(国庫支出金) 母子保健衛生費補助金	3,425	11 役務費	6	109
		12 委託料	6,600	
		19 扶助費	250	
	1,327	7 報償費	126	109
		8 旅費	34	
		11 役務費	449	

## (款) 4 衛生費

## (項) 1 保健衛生費

## (目) 2 母子保健衛生費

事業名	事業概要	本年度	前年度	比較

## (款) 4 衛生費

## (項) 1 保健衛生費

## (目) 3 感染症予防費

事業名	事業概要	本年度	前年度	比較
感染症予防事務費	感染症予防事務に要する経費	1,258	1,541	△283
定期予防接種事業	予防接種法の規定による予防接種に要する経費 ・小児用（四種混合、ヒブ、肺炎球菌など） ・高齢者用（インフルエンザ、肺炎球菌） ・緊急風しん対策用	290,105	267,256	22,849
任意予防接種事業	任意の予防接種に要する経費 ・風しん及びMR混合 ・特別の理由による任意予防接種	1,571	964	607

## (款) 4 衛生費

## (項) 1 保健衛生費

## (目) 4 保健推進費

事業名	事業概要	本年度	前年度	比較
保健推進事務費	保健事業及び検診事業の事務に要する経費	2,132	1,548	584
健康推進事業	生活習慣病の予防等を目的とした各種講座及び相談業務に要する経費	586	595	△9
健康診査事業	各種健康診査の実施に要する経費 ・肝炎ウイルス検診 ・骨粗鬆症検診 ・歯周疾患検診 など	12,305	14,284	△1,979
がん検診事業	各種がん検診の実施に要する経費 <検診対象> 胃がん、大腸がん、肺がん、 乳がん、子宮頸がん、前立腺がん	77,305	78,941	△1,636
がん検診推進事業	子宮頸がん及び乳がん検診の総合支援事業に要する経費 ・子宮頸がん検診 対象者 20歳の女性 ・乳がん検診 対象者 40歳の女性	2,691	2,574	117
がん検診受診勧奨事業	各種がん検診の受診勧奨に要する経費 <検診対象>	2,454	2,026	428

(単位：千円)

本年度の財源内訳		節区分	金額	事項別 明細書の ページ
特定財源	一般財源			
		13 使用料及び賃借料	643	
		17 備品購入費	75	

(単位：千円)

本年度の財源内訳		節区分	金額	事項別 明細書の ページ
特定財源	一般財源			
	1,258	7 報償費	27	109
		8 旅費	28	
		10 需用費	32	
		11 役務費	218	
		18 負担金、補助及び 交付金	953	
(国庫支出金) 感染症予防事業費等国庫補助金 8,090	282,015	11 役務費	2,178	111
		12 委託料	286,874	
		19 扶助費	1,053	
	1,571	11 役務費	13	111
		18 負担金、補助及び 交付金	873	
		19 扶助費	685	

(単位：千円)

本年度の財源内訳		節区分	金額	事項別 明細書の ページ
特定財源	一般財源			
(県支出金) 健康増進事業費補助金 28	2,104	8 旅費	9	111
		10 需用費	915	
		11 役務費	277	
		13 使用料及び賃借料	858	
		26 公課費	73	
(県支出金) 健康増進事業費補助金 255	331	7 報償費	294	111
		10 需用費	85	
		11 役務費	73	
		12 委託料	93	
(県支出金) 健康増進事業費補助金 4,940	7,365	10 需用費	340	111
		11 役務費	960	
		12 委託料	11,005	
	77,305	10 需用費	943	111
		11 役務費	4,260	
		12 委託料	72,102	
(国庫支出金) 感染症予防事業費等国庫補助金 275	2,416	10 需用費	115	111
		11 役務費	175	
		12 委託料	2,397	
		19 扶助費	4	
	2,454	10 需用費	629	111
		11 役務費	1,411	

## (款) 4 衛生費

## (項) 1 保健衛生費

## (目) 4 保健推進費

事業名	事業概要	本年度	前年度	比較
	胃がん、大腸がん、肺がん、乳がん、子宮頸がん、前立腺がん			
健幸マイレージ推進事業	健幸マイレージ事業等の推進に要する経費	1,383	1,438	△55
若年がん患者等支援事業	若年がん患者等支援事業に要する経費 ・若年がん患者妊孕性温存治療費助成事業 ・がん患者医療用補整具購入費助成事業 ・小児・若年がん患者在宅療養費助成事業	1,581	0	1,581

## (款) 4 衛生費

## (項) 1 保健衛生費

## (目) 5 環境対策費

事業名	事業概要	本年度	前年度	比較
環境審議会委員	島田市環境審議会委員15人の報酬 ・審議会開催予定回数 2回	184	86	98
環境対策事務費	環境対策事務に要する経費	706	764	△58
環境監視測定・分析事業	大気、水質、臭気等の生活環境の保全に係る分析調査を実施するための委託経費及びその他分析機器等の維持管理費	5,245	5,345	△100
田代地区環境対策事業	猛禽類の生息状況の確認及び植物貴重種移植対策のモニタリング経費	2,674	2,621	53
環境対策推進事業	環境基本計画に基づく環境教育、環境啓発等の事業の推進に要する経費	1,725	2,374	△649
住宅用省エネルギー利用設備設置促進事業	一般住宅に省エネルギー利用設備を設置する者に対する補助金 <交付額> ・定置型リチウムイオン蓄電池 1kWあたり2万円(上限18万円) ・家庭用燃料電池 1基あたり8万円 ・蓄電池、燃料電池とも市内業者が設置する場合は2万円を加算	10,000	8,000	2,000
環境計画進行管理経費	環境基本計画の進行管理に要する経費	520	120	400
市役所環境管理推進経費	「エコアクション21」の審査・登録及び省エネ法に基づくエネルギー管理企画推進者の配置に要する経費	740	415	325

(単位：千円)

本年度の財源内訳		節区分	金額	事項別 明細書の ページ
特定財源	一般財源			
		12 委託料	414	
(その他) 静岡県後期高齢者医療制度特別対 策交付金	27	7 報償費	332	111
	1,356	8 旅費	70	
		10 需用費	774	
		11 役務費	157	
		18 負担金、補助及び 交付金	50	
(県支出金) 若年がん患者等支援事業費補助金	788	11 役務費	4	111
	793	19 扶助費	1,577	

(単位：千円)

本年度の財源内訳		節区分	金額	事項別 明細書の ページ
特定財源	一般財源			
	184	1 報酬	184	111
	706	8 旅費	55	111
		10 需用費	251	
		11 役務費	223	
		18 負担金、補助及び 交付金	177	
	5,245	10 需用費	446	111
		11 役務費	148	
		12 委託料	4,651	
	2,674	7 報償費	40	111
		8 旅費	5	
		12 委託料	2,629	
	1,725	7 報償費	20	111
		10 需用費	152	
		11 役務費	1,553	
(その他) ふるさと応援基金繰入金	3,465	18 負担金、補助及び 交付金	10,000	111
	520	10 需用費	124	111
		12 委託料	396	
	740	8 旅費	14	111
		11 役務費	708	
		18 負担金、補助及び 交付金	18	

## (款) 4 衛生費

## (項) 1 保健衛生費

## (目) 6 環境衛生費

事業名	事業概要	本年度	前年度	比較
環境衛生事務費	環境衛生事務に要する経費	1,119	1,037	82
河川等清掃事業	生活環境の保全及び公衆衛生の向上を図る市民活動の支援に要する経費 ・環境美化活動（市内川ざらい） ・伊久美川環境美化事業	22,491	23,169	△678
環境衛生自治推進事業	生活環境の保全及び公衆衛生の向上に関する市民の自発的活動の促進に要する経費 ・環境衛生自治推進員報償金 ・環境衛生自治推進協会補助金	818	840	△22
家庭動物飼育指導事業	犬や猫の家庭動物の適正飼育指導及び管理に要する経費 ・狂犬病予防法に基づく登録、予防接種 ・飼いねこ適正飼育補助金 ・飼い主のいない猫の不妊去勢手術等委託 ・動物死体処理委託	8,862	9,434	△572
六合駅前トイレ管理経費	六合駅前トイレの維持管理に要する経費	948	1,023	△75
川根温泉笹間渡駅前トイレ管理経費	川根温泉笹間渡駅前トイレの維持管理に要する経費	117	119	△2
市営霊園管理運営経費	市営霊園の管理運営に要する経費	3,076	3,185	△109

## (款) 4 衛生費

## (項) 1 保健衛生費

## (目) 7 斎場費

事業名	事業概要	本年度	前年度	比較
斎場管理運営経費	島田市斎場及び島田市金谷斎場の管理運営に要する経費	78,432	75,558	2,874

## (款) 4 衛生費

## (項) 1 保健衛生費

## (目) 8 水道費

事業名	事業概要	本年度	前年度	比較
飲料水供給施設整備事業	水道未普及地区飲料水供給施設の補助金	2,235	22,279	△20,044
飲料水供給施設管理経費	水道未普及地区飲料水供給施設の管理に要する経費	343	324	19
児童手当負担分	水道事業会計職員の児童手当に係る一般会計繰出金	1,260	1,611	△351



(単位：千円)

本年度の財源内訳		節区分	金額	事項別 明細書の ページ
特定財源	一般財源			
	1,119	8 旅費	58	111
		10 需用費	788	
		11 役務費	210	
		18 負担金、補助及び 交付金	40	
		26 公課費	23	
	22,491	10 需用費	1,452	111
		11 役務費	38	
		12 委託料	19,725	
		18 負担金、補助及び 交付金	1,276	
	818	7 報償費	682	111
		18 負担金、補助及び 交付金	136	
(その他) 犬登録手数料 900 犬鑑札再交付手数料 8 狂犬病予防注射済票交付手数料 2,365 狂犬病予防注射済票再交付手数料 1	5,588	10 需用費	383	111
		11 役務費	443	
		12 委託料	6,654	
		18 負担金、補助及び 交付金	1,382	
(その他) 六合駅前公衆電話電気使用料 9	939	10 需用費	296	111
		11 役務費	35	
		12 委託料	617	
	117	10 需用費	60	111
		12 委託料	57	
(その他) 市営霊園永代使用料 775 市営霊園管理料 2,301		10 需用費	104	111
		11 役務費	6	
		12 委託料	2,966	

(単位：千円)

本年度の財源内訳		節区分	金額	事項別 明細書の ページ
特定財源	一般財源			
(その他) 斎場使用料 5,572 行政財産使用料(斎場) 192 行政財産建物貸付収入(斎場) 16 慰霊札売払収入 24 自動販売機電気使用料(斎場) 31	72,597	10 需用費	14,184	111
		11 役務費	163	
		12 委託料	47,816	
		14 工事請負費	16,269	

(単位：千円)

本年度の財源内訳		節区分	金額	事項別 明細書の ページ
特定財源	一般財源			
	2,235	18 負担金、補助及び 交付金	2,235	111
	343	10 需用費	91	111
		12 委託料	247	
		13 使用料及び賃借料	5	
	1,260	18 負担金、補助及び 交付金	1,260	113

## (款) 4 衛生費

## (項) 1 保健衛生費

## (目) 8 水道費

事業名	事業概要	本年度	前年度	比較
地震対策事業分	水道事業が行う地震対策事業に係る一般会計繰出金 ・給水袋購入事業	146	20,700	△20,554
天神原配水池更新事業分	【新規事業】 配水池等の基幹水道構造物の耐震化事業に係る一般会計繰出金	125,000	0	125,000
統合前簡易水道公債費負担分	【新規事業】 統合前の簡易水道事業債元利償還金に係る一般会計繰出金	49,830	0	49,830
水道未普及地域対策事業分	【新規事業】 水道事業が行う水道未普及地区の管理に係る一般会計繰出金	1,100	0	1,100
児童手当負担分	大井上水道企業団職員の児童手当に係る構成市負担金	220	240	△20

## (款) 4 衛生費

## (項) 1 保健衛生費

## (目) 9 病院費

事業名	事業概要	本年度	前年度	比較
病院運営分	病院事業会計に対する一般会計繰出金 ・収益的支出に対する負担金、補助金 ・資本的支出に対する出資金	902,081	889,227	12,854
看護専門学校運営分	看護専門学校運営費に対する一般会計繰出金	151,895	151,274	621
新病院建設事業分	新病院建設事業に係る一般会計繰出金	3,292,164	1,039,094	2,253,070

## (款) 4 衛生費

## (項) 1 保健衛生費

## (目) 10 新病院建設基金費

事業名	事業概要	本年度	前年度	比較
新病院建設基金利子積立金	新病院建設基金に係る預金利子の積立て	4,849	4,856	△7

## (款) 4 衛生費

## (項) 2 清掃費

## (目) 1 清掃総務費

事業名	事業概要	本年度	前年度	比較
一般職	清掃総務費職員30人の給与費	234,718	237,718	△3,000
会計年度任用職員	【新規事業】 清掃総務費会計年度任用職員13人の給与費 ・環境課 12人 ・下水道課 1人	42,021	0	42,021

(単位：千円)

本年度の財源内訳		節区分	金額	事項別 明細書の ページ
特定財源	一般財源			
(県支出金) 地震・津波対策等減災交付金	146	18 負担金、補助及び 交付金	146	113
(地方債) 一般会計出資債（上水道安全対策 事業）	125,000	23 投資及び出資金	125,000	113
	49,830	18 負担金、補助及び 交付金	5,629	113
		23 投資及び出資金	44,201	
	1,100	18 負担金、補助及び 交付金	1,100	113
	220	18 負担金、補助及び 交付金	220	113

(単位：千円)

本年度の財源内訳		節区分	金額	事項別 明細書の ページ
特定財源	一般財源			
	902,081	18 負担金、補助及び 交付金	626,029	113
		23 投資及び出資金	276,052	
	151,895	18 負担金、補助及び 交付金	151,895	113
(地方債) 合併特例事業債（病院建設）	226,164	18 負担金、補助及び 交付金	12,477	113
(その他) 新病院建設基金繰入金		2,208,000 858,000	23 投資及び出資金	

(単位：千円)

本年度の財源内訳		節区分	金額	事項別 明細書の ページ
特定財源	一般財源			
(その他) 新病院建設基金利子	4,849	24 積立金	4,849	113

(単位：千円)

本年度の財源内訳		節区分	金額	事項別 明細書の ページ
特定財源	一般財源			
(県支出金) 公害関連法等事務交付金	230,354	2 給料	124,337	113
地下水採取条例施行事務交付金		3 職員手当等	68,604	
動物愛護管理法事務交付金		4 共済費	41,777	
(その他) 市営霊園永代使用料		2,525		
納骨堂永年使用料	220			
納骨堂期限付使用料	5			
	42,021	1 報酬	1,581	113
		2 給料	25,089	
		3 職員手当等	7,944	
		4 共済費	7,324	
		8 旅費	83	

## (款) 4 衛生費

## (項) 2 清掃費

## (目) 1 清掃総務費

事業名	事業概要	本年度	前年度	比較
清掃総務事務費	清掃総務事務に要する経費	1,341	1,671	△330

## (款) 4 衛生費

## (項) 2 清掃費

## (目) 2 塵芥処理費

事業名	事業概要	本年度	前年度	比較
旧清掃センター管理経費	旧清掃センター及び資源類中間処理施設の維持管理に要する経費	5,084	26,831	△21,747
廃棄物収集車両等維持費	廃棄物収集車両等の維持管理に要する経費	20,542	33,279	△12,737
リサイクル事業	一般廃棄物及び資源類の収集、処理に要する経費 ・廃棄物及び資源の収集運搬委託 ・集積所への回収容器補充 ・中間処理委託 ・容器包装リサイクル等の対象物資源化経費 ・不法投棄された家電等の処理	221,004	218,364	2,640
資源化促進事業	古紙等の資源化促進経費 ・古紙等資源集団回収奨励金 ・ごみ減量資源化推進事業奨励金 ・生ごみ処理容器等購入費補助金	7,409	8,497	△1,088
ごみ減量啓発事業	廃棄物減量に向けた市民の自発的活動の促進及び啓発に要する経費	1,509	1,683	△174
旧清掃センター解体事業	旧清掃センターの煙突の解体に要する経費 【図面P.256】	165,418	0	165,418

## (款) 4 衛生費

## (項) 2 清掃費

## (目) 3 田代環境プラザ運営費

事業名	事業概要	本年度	前年度	比較
一般職	田代環境プラザ運営費職員10人の給与費	77,505	81,462	△3,957
会計年度任用職員	【新規事業】 田代環境プラザ運営費会計年度任用職員5人の給与費 ・環境課 5人	16,747	0	16,747
田代環境プラザ運営事務費	田代環境プラザ運営事務に要する経費	2,338	13,012	△10,674

(単位：千円)

本年度の財源内訳		節区分	金額	事項別 明細書の ページ
特定財源	一般財源			
	1,341	7 報償費	208	113
		8 旅費	110	
		10 需用費	335	
		11 役務費	522	
		12 委託料	31	
		13 使用料及び賃借料	23	
		18 負担金、補助及び 交付金	112	

(単位：千円)

本年度の財源内訳		節区分	金額	事項別 明細書の ページ
特定財源	一般財源			
(その他)	4,110	10 需用費	3,129	113
行政財産使用料(環境課) 697		11 役務費	305	
一般廃棄物処理業許可手数料(環 境課) 120		12 委託料	1,583	
行政財産土地貸付収入(環境課) 125		13 使用料及び賃借料	22	
自動販売機電気使用料(環境課) 32		15 原材料費	45	
	20,542	10 需用費	18,491	113
		11 役務費	1,335	
		26 公課費	716	
(その他)	215,470	10 需用費	2,387	113
容器包装リサイクル収入 297		11 役務費	932	
古紙等資源売払収入 3,075		12 委託料	217,685	
不燃ごみ有価物売払収入 2,022				
廃食用油売払収入 140				
(その他)	6,459	7 報償費	6,723	113
古紙等資源売払収入 950		11 役務費	109	
		18 負担金、補助及び 交付金	577	
	1,509	10 需用費	1,509	113
(地方債)	16,618	12 委託料	11,418	113
公共施設等適正管理推進事業債( 148,800 旧清掃センター)		14 工事請負費	154,000	

(単位：千円)

本年度の財源内訳		節区分	金額	事項別 明細書の ページ
特定財源	一般財源			
	77,505	2 給料	40,048	113
		3 職員手当等	23,737	
		4 共済費	13,720	
	16,747	1 報酬	2,160	113
		2 給料	8,327	
		3 職員手当等	2,764	
		4 共済費	3,413	
		8 旅費	83	
	2,338	8 旅費	368	113
		10 需用費	791	

## (款) 4 衛生費

## (項) 2 清掃費

## (目) 3 田代環境プラザ運営費

事業名	事業概要	本年度	前年度	比較
ガス化溶融施設管理運営経費	ガス化溶融施設の管理運営に要する経費	902,796	879,968	22,828
食品残渣等リサイクル施設管理経費	剪定枝や生ごみのたい肥化を行うリサイクル施設の管理に要する経費	1,600	2,465	△865
回収乾電池等再資源化事業	回収した乾電池、蛍光灯の再資源化に要する経費	6,329	6,180	149
溶融飛灰処理経費	田代環境プラザで発生した溶融飛灰の搬出及び処理に要する経費	38,156	38,000	156

## (款) 4 衛生費

## (項) 2 清掃費

## (目) 4 一般廃棄物最終処分場運営費

事業名	事業概要	本年度	前年度	比較
処分場施設管理経費	一般廃棄物最終処分場の管理に要する経費	22,986	28,276	△5,290
処分場廃止等準備経費	一般廃棄物最終処分場の土地返還及び廃止に向けたモニタリング及び場内整備に要する経費	5,494	24,175	△18,681

## (款) 4 衛生費

## (項) 2 清掃費

## (目) 5 住宅団地汚水処理場費

事業名	事業概要	本年度	前年度	比較
住宅団地汚水処理事務費	住宅団地汚水処理場使用料の賦課徴収事務に要する経費	1,787	596	1,191
伊太住宅団地第一汚水処理場管理経費	伊太住宅団地第一汚水処理場の管理運営に要する経費	12,091	5,450	6,641

(単位：千円)

本年度の財源内訳		節区分	金額	事項別 明細書の ページ
特定財源	一般財源			
		11 役務費	338	
		12 委託料	165	
		13 使用料及び賃借料	36	
		18 負担金、補助及び 交付金	610	
		26 公課費	30	
(その他)	663,035	10 需用費	248,781	115
行政財産使用料(田代環境プラザ)	554	11 役務費	1,864	
一般廃棄物処理手数料(燃えるごみ)	134,083	12 委託料	652,025	
一般廃棄物処理手数料(受託事業分)	2,695	26 公課費	126	
行政財産土地貸付収入(田代環境プラザ)	435			
一般廃棄物処理受託事業収入	82,184			
回収資源売払収入	297			
電力売払収入(田代環境プラザ)	19,494			
自動販売機電気使用料(田代環境プラザ)	18			
有価物売払収入(田代環境プラザ)	1			
(その他)	1,400	10 需用費	1,254	115
回収資源売払収入	200	11 役務費	233	
		12 委託料	113	
	6,329	10 需用費	359	115
		12 委託料	5,970	
(その他)	37,641	12 委託料	38,100	115
一般廃棄物処理手数料(埋立ごみ)	515	18 負担金、補助及び 交付金	56	

(単位：千円)

本年度の財源内訳		節区分	金額	事項別 明細書の ページ
特定財源	一般財源			
	22,986	10 需用費	4,061	115
		11 役務費	8	
		12 委託料	2,481	
		13 使用料及び賃借料	16,436	
	5,494	10 需用費	240	115
		11 役務費	60	
		12 委託料	5,173	
		26 公課費	21	

(単位：千円)

本年度の財源内訳		節区分	金額	事項別 明細書の ページ
特定財源	一般財源			
	1,787	12 委託料	1,787	115
(その他)	8,608	10 需用費	2,944	115
伊太住宅団地第一汚水処理場使用料	3,479	11 役務費	313	
		12 委託料	3,279	

## (款) 4 衛生費

## (項) 2 清掃費

## (目) 5 住宅団地汚水処理場費

事業名	事業概要	本年度	前年度	比較
伊太住宅団地第二 汚水処理場管理経 費	伊太住宅団地第二汚水処理場の管理運営に 要する経費	4,498	3,357	1,141
月坂住宅団地汚水 処理場管理経費	月坂住宅団地汚水処理場の管理運営に要す る経費	20,072	13,113	6,959

## (款) 4 衛生費

## (項) 2 清掃費

## (目) 6 し尿処理費

事業名	事業概要	本年度	前年度	比較
一般職	し尿処理費職員5人の給与費	39,481	28,090	11,391
会計年度任用職員	【新規事業】 し尿処理費会計年度任用職員4人の給与費 ・下水道課 4人	9,313	0	9,313
し尿処理事務費	し尿処理事務に要する経費	337	299	38
クリーンセンター 管理運営経費	クリーンセンターの管理運営に要する経費	141,254	140,130	1,124
クリーンセンター 長寿命化事業	クリーンセンター長寿命化事業に要する経 費 【図面P.256】	1,009,622	1,012,023	△2,401



(単位：千円)

本年度の財源内訳		節区分	金額	事項別 明細書の ページ
特定財源	一般財源			
伊太住宅団地第一污水处理場過年度分使用料	1	14 工事請負費	5,555	
行政財産使用料(下水道課)	3			
(その他)		10 需用費	1,993	115
伊太住宅団地第二污水处理場使用料	1,208	11 役務費	311	
伊太住宅団地第二污水处理場過年度分使用料	1	12 委託料	2,194	
(その他)		10 需用費	3,075	115
月坂住宅団地污水处理場使用料	17,031	11 役務費	404	
月坂住宅団地污水处理場過年度分使用料	1	12 委託料	5,669	
行政財産使用料(下水道課)	5	14 工事請負費	10,924	

(単位：千円)

本年度の財源内訳		節区分	金額	事項別 明細書の ページ
特定財源	一般財源			
	39,481	2 給料	20,305	115
		3 職員手当等	12,560	
		4 共済費	6,616	
	9,313	1 報酬	6,853	115
		3 職員手当等	908	
		4 共済費	1,220	
		8 旅費	332	
(その他)	310	8 旅費	14	115
一般廃棄物処理業許可手数料(下水道課)	12	10 需用費	119	
浄化槽清掃業許可手数料	15	11 役務費	3	
		12 委託料	8	
		13 使用料及び賃借料	44	
		18 負担金、補助及び交付金	149	
(その他)	139,900	10 需用費	103,948	115
行政財産使用料(下水道課)	1,354	11 役務費	1,033	
		12 委託料	32,516	
		13 使用料及び賃借料	937	
		14 工事請負費	2,591	
		15 原材料費	50	
		18 負担金、補助及び交付金	135	
		26 公課費	44	
(国庫支出金)	15,061	8 旅費	118	115
循環型社会形成推進交付金(地方債)	268,661	12 委託料	8,404	
防災・減災・国土強靱化緊急対策事業債(クリーンセンター長寿命化)	592,000	14 工事請負費	1,001,100	
合併推進事業債(クリーンセンター長寿命化)	133,900			

## (款) 4 衛生費

## (項) 2 清掃費

## (目) 7 浄化槽設置推進費

事業名	事業概要	本年度	前年度	比較
合併処理浄化槽設置推進事務費	合併処理浄化槽設置推進事務に要する経費	599	620	△21
合併処理浄化槽設置助成事業	合併処理浄化槽の設置に対する補助金 ＜交付額＞ ・合併処理浄化槽の新設 15万円 ・単独処理浄化槽等からの付替 5人槽 33万2,000円 7人槽 41万4,000円 10人槽 54万8,000円 【新規事業】 ・配管工事費 上限30万円 ・単独処理浄化槽撤去費 上限9万円	105,638	117,860	△12,222

## (款) 5 労働費

## (項) 1 労働諸費

## (目) 1 労働諸費

事業名	事業概要	本年度	前年度	比較
勤労者教育資金利子補給金	勤労者が静岡県労働金庫から借り入れた教育資金に係る利子補給に要する経費 ・対象 平成27年度受付分まで	305	437	△132
勤労者住宅資金利子補給金	勤労者が静岡県労働金庫から借り入れた住宅資金に係る利子補給に要する経費 ・対象 平成27年度受付分まで	5,945	7,200	△1,255
労働団体助成事業	労働団体が行う福利厚生事業に対する補助金 ・島田榛北地区労働者福祉協議会 ・島田榛北勤労者福祉共済会	7,800	7,800	0
勤労者福祉事業	市内勤労者の福利厚生事業に要する経費	1,000	1,000	0

## (款) 5 労働費

## (項) 1 労働諸費

## (目) 2 雇用対策費

事業名	事業概要	本年度	前年度	比較
雇用対策事務費	雇用対策事務に要する経費	1,484	1,686	△202
高齢者雇用促進経費	島田市シルバー人材センターの運営費に対する補助金	13,429	13,136	293
UIJターン就職促進事業	首都圏及び中京圏の学生や若手人材を対象としたUIJターン就職を促進させるための広域連携事業への負担金	1,500	1,500	0
高校生地元就職促進事業	【新規事業】 高校生の地元就職促進及び中小企業の人材確保を支援するための連携事業への負担金	750	0	750

(単位：千円)

本年度の財源内訳		節区分	金額	事項別 明細書の ページ
特定財源	一般財源			
	599	8 旅費	9	115
		10 需用費	180	
		11 役務費	117	
		13 使用料及び賃借料	251	
		18 負担金、補助及び 交付金	42	
(国庫支出金) 循環型社会形成推進交付金 44,617 (県支出金) 静岡空港隣接地域賑わい空間創生 事業費補助金 1,459 生活排水改善対策推進事業費補助 金 13,662	45,900	18 負担金、補助及び 交付金	105,638	115

(単位：千円)

本年度の財源内訳		節区分	金額	事項別 明細書の ページ
特定財源	一般財源			
	305	18 負担金、補助及び 交付金	305	115
	5,945	18 負担金、補助及び 交付金	5,945	115
	7,800	18 負担金、補助及び 交付金	7,800	115
	1,000	12 委託料	1,000	115

(単位：千円)

本年度の財源内訳		節区分	金額	事項別 明細書の ページ
特定財源	一般財源			
	1,484	7 報償費	360	115
		8 旅費	41	
		10 需用費	26	
		11 役務費	174	
		12 委託料	533	
		18 負担金、補助及び 交付金	350	
	13,429	18 負担金、補助及び 交付金	13,429	117
	1,500	18 負担金、補助及び 交付金	1,500	117
	750	18 負担金、補助及び 交付金	750	117

## (款) 5 労働費

## (項) 1 労働諸費

## (目) 2 雇用対策費

事業名	事業概要	本年度	前年度	比較
職業訓練校支援経費	【新規事業】 職業訓練校への助成に要する経費	207	0	207

## (款) 6 農林業費

## (項) 1 農業費

## (目) 1 農業委員会費

事業名	事業概要	本年度	前年度	比較
農業委員等	農業委員会委員等の報酬	10,092	10,092	0
農業委員会事務費	農業委員会の事務に要する経費	4,223	4,356	△133
農地流動化推進事業	農地の貸し借りの促進、担い手農家との利用調整及び経営規模拡大支援に要する経費	151	150	1
農業者年金基金受託事業	農業者年金制度の周知や説明会の開催などに要する経費	129	198	△69

## (款) 6 農林業費

## (項) 1 農業費

## (目) 2 農業総務費

事業名	事業概要	本年度	前年度	比較
一般職	農業総務費職員23人の給与費	166,383	163,444	2,939
会計年度任用職員	【新規事業】 農業総務費会計年度任用職員5人の給与費 ・農業振興課 2人 ・都市政策課 1人 ・農業委員会 2人	11,636	0	11,636
農業総務事務費	農業総務事務に要する経費	4,866	1,788	3,078

## (款) 6 農林業費

## (項) 1 農業費

## (目) 3 農業振興費

事業名	事業概要	本年度	前年度	比較
会計年度任用職員	【新規事業】 農業振興費会計年度任用職員1人の給与費 ・農業振興課 1人	2,519	0	2,519

(単位：千円)

本年度の財源内訳		節区分	金額	事項別 明細書の ページ
特定財源	一般財源			
	207	18 負担金、補助及び 交付金	207	117

(単位：千円)

本年度の財源内訳		節区分	金額	事項別 明細書の ページ
特定財源	一般財源			
(県支出金) 農業委員会交付金等 324	9,768	1 報酬	10,092	117
(県支出金) 国有農地等管理費交付金 112	4,070	8 旅費	142	117
(その他) 証明等手数料(農業委員会) 6		10 需用費	495	
大井川土地改良区受託事業収入 30		11 役務費	98	
全国農業新聞維持対策費助成金 5		12 委託料	1,694	
		13 使用料及び賃借料	815	
(その他) 嘱託登記手数料 24	127	18 負担金、補助及び 交付金	979	117
		10 需用費	24	
		11 役務費	127	
(その他) 農業者年金基金受託事業収入 129		8 旅費	8	117
		10 需用費	63	
		11 役務費	58	

(単位：千円)

本年度の財源内訳		節区分	金額	事項別 明細書の ページ
特定財源	一般財源			
(県支出金) 農業委員会交付金等 3,156	161,926	2 給料	89,110	117
農地法等事務交付金 686		3 職員手当等	48,492	
土地改良法事務交付金 65		4 共済費	28,781	
(その他) 農業者年金基金受託事業収入 550				
(県支出金) 農業委員会交付金等 1,374	10,262	1 報酬	8,482	117
		3 職員手当等	1,195	
		4 共済費	1,545	
		8 旅費	414	
	4,866	7 報償費	1,705	117
		8 旅費	12	
		10 需用費	91	
		11 役務費	71	
		18 負担金、補助及び 交付金	2,987	

(単位：千円)

本年度の財源内訳		節区分	金額	事項別 明細書の ページ
特定財源	一般財源			
(その他) 農地中間管理受託事業収入 2,519		1 報酬	1,844	117
		3 職員手当等	260	
		4 共済費	332	
		8 旅費	83	

## (款) 6 農林業費

## (項) 1 農業費

## (目) 3 農業振興費

事業名	事業概要	本年度	前年度	比較
農業振興地域整備計画管理経費	農業振興地域整備計画の管理に要する経費	706	15,198	△14,492
農業振興地域整備計画策定事業	農業振興地域整備計画の策定に要する経費	7,357	0	7,357
農業環境保全事業	農業生産における環境対策等への助成に要する経費 ・農業用廃プラスチック適正回収処理事業費補助金 ・環境保全型農業直接支払事業費補助金	6,165	3,825	2,340
農業制度資金利子補給金	資金の貸付けを受けた農業者等に対する利子助成金 ・農業経営基盤強化資金 ・農業基盤整備促進事業融資資金	739	1,572	△833
地域農産物消費拡大事業	地産地消や地域農産物消費拡大のための活動に要する経費	191	203	△12
水田農業経営所得安定対策推進事業	水田農業経営所得安定対策の推進に係る事務に要する経費	306	400	△94
農業次世代人材投資事業	青年就農者に対する営農定着のための資金交付に要する経費	12,000	14,250	△2,250
強い農業・担い手づくり総合支援事業	農業者等の農業用機械等購入経費に対する助成経費 ・地域担い手育成支援タイプ 補助率 3/10以内 限度額 300万円 ・先進的農業経営確立タイプ 補助率 3/10以内 限度額 1,000万円	13,000	1,555	11,445
荒廃農地再生・集積促進事業	荒廃農地を再生し、利用促進を図るための助成経費	1,000	0	1,000
担い手育成支援事業	認定農業者等の担い手育成支援及び島田市農業経営振興会への活動費の助成に要する経費	1,307	1,607	△300
がんばる認定農業者支援事業	認定農業者が農業経営を改善するために実施する事業に対する助成経費 ・補助率 3/10以内 ・限度額 80万円	20,000	20,000	0
農地中間管理事業	農地中間管理機構を通じた農地の貸借に係る事務等に要する経費	4,774	6,749	△1,975

(単位：千円)

本年度の財源内訳		節区分	金額	事項別 明細書の ページ
特定財源	一般財源			
(その他) 証明等手数料(農業振興課) 30 地図売払収入(農業振興課) 3	673	8 旅費	7	117
		10 需用費	114	
		11 役務費	17	
		12 委託料	568	
	7,357	8 旅費	21	117
		10 需用費	114	
		11 役務費	56	
		12 委託料	7,166	
(県支出金) 環境保全型農業直接支援対策事業 費補助金 4,095	2,070	18 負担金、補助及び 交付金	6,165	117
(県支出金) 農業経営基盤強化資金利子助成事 業費補助金 45	694	18 負担金、補助及び 交付金	739	117
(その他) 野菜栽培講習会受講料 50	141	7 報償費	30	117
		11 役務費	11	
		18 負担金、補助及び 交付金	150	
(県支出金) 水田農業経営所得安定対策推進事 業費補助金 306		7 報償費	78	117
		8 旅費	3	
		10 需用費	52	
		11 役務費	67	
		12 委託料	106	
(県支出金) 農業次世代人材投資事業費補助金 12,000		18 負担金、補助及び 交付金	12,000	117
(県支出金) 強い農業・担い手づくり総合支援 交付金 13,000		18 負担金、補助及び 交付金	13,000	117
	1,000	18 負担金、補助及び 交付金	1,000	117
	1,307	7 報償費	186	117
		8 旅費	7	
		10 需用費	4	
		11 役務費	210	
		18 負担金、補助及び 交付金	900	
	20,000	18 負担金、補助及び 交付金	20,000	117
(県支出金) 機構集積協力金補助金 4,612	162	10 需用費	126	117
		11 役務費	36	
		18 負担金、補助及び 交付金	4,612	

## (款) 6 農林業費

## (項) 1 農業費

## (目) 3 農業振興費

事業名	事業概要	本年度	前年度	比較
認定新規就農者支援事業	認定新規就農者が就農のために実施する事業に対する助成経費 ・補助率 3/10以内 ・限度額 100万円	3,000	4,000	△1,000
中山間地域等直接支払事業	中山間地域において、農用地の保全活動等に係る協定を締結した集落に対する交付金 ・対象地域 伊久身、大津、大長、五和、川根 ・交付集落数 25集落 ・協定面積 93.78ha	8,028	7,988	40
大草池管理経費	大草池の維持管理に要する経費	118	118	0
伊久身農産物加工体験施設管理運営経費	伊久身農産物加工体験施設「やまゆり」の維持管理に要する経費	1,464	1,879	△415
菊川の里会館管理経費	菊川の里会館の維持管理に要する経費	768	359	409
笹間農村公園等管理経費	笹間農村公園等の維持管理に要する経費	731	713	18
川根農産物加工体験施設管理経費	川根農産物加工体験施設の維持管理に要する経費 ・さくら茶屋、ふるさと茶屋	533	2,044	△1,511
畜産事務費	畜産振興事務に要する経費	69	73	△4
家畜防疫事業	家畜伝染病防疫対策及び死亡獣畜の適正な処理に要する経費	292	325	△33

## (款) 6 農林業費

## (項) 1 農業費

## (目) 4 茶業振興費

事業名	事業概要	本年度	前年度	比較
茶業振興事務費	茶業振興事務に要する経費	1,757	1,683	74
茶販売促進事業	茶の販売促進に係る事業に要する経費	211	472	△261
茶生産施設等整備事業	茶生産に係る施設等整備に対する助成経費 ・中山間地域農業振興整備事業に対する補助金 ・静岡空港隣接地域賑わい空間創生事業に対	5,151	112,166	△107,015



(単位：千円)

本年度の財源内訳		節区分	金額	事項別 明細書の ページ
特定財源	一般財源			
	3,000	18 負担金、補助及び 交付金	3,000	117
(県支出金) 中山間地域等直接支払交付金 5,613 中山間地域等直接支払推進事業費 50 補助金	2,365	10 需用費	56	117
		11 役務費	44	
		18 負担金、補助及び 交付金	7,928	
(その他) 水と緑のふるさと基金利子 3	115	10 需用費	70	119
		11 役務費	6	
		12 委託料	42	
	1,464	10 需用費	579	119
		11 役務費	137	
		12 委託料	397	
		13 使用料及び賃借料	351	
	768	10 需用費	648	119
		11 役務費	10	
		12 委託料	110	
	731	10 需用費	202	119
		11 役務費	7	
		12 委託料	522	
	533	10 需用費	223	119
		11 役務費	16	
		12 委託料	294	
	69	7 報償費	6	119
		10 需用費	26	
		11 役務費	7	
		18 負担金、補助及び 交付金	30	
	292	10 需用費	25	119
		18 負担金、補助及び 交付金	267	

(単位：千円)

本年度の財源内訳		節区分	金額	事項別 明細書の ページ
特定財源	一般財源			
(その他) 茶書籍等販売収入 5	1,752	8 旅費	7	119
		10 需用費	284	
		11 役務費	54	
		13 使用料及び賃借料	212	
		18 負担金、補助及び 交付金	1,200	
	211	8 旅費	91	119
		10 需用費	10	
		11 役務費	17	
		13 使用料及び賃借料	93	
(県支出金) 静岡空港隣接地域賑わい空間創生 事業費補助金 3,660		18 負担金、補助及び 交付金	5,151	119

## (款) 6 農林業費

## (項) 1 農業費

## (目) 4 茶業振興費

事業名	事業概要	本年度	前年度	比較
	する補助金			
茶海外輸出支援事業	茶海外輸出の取組に対する助成経費 ・有機JAS認定手数料補助金 ・残留農薬検査経費補助金 ・有機JAS取組茶園奨励金	14,330	9,792	4,538
茶業団体支援事業	茶業関係団体が行う茶業振興事業に対する助成経費	12,195	12,195	0
茶園整備支援事業	茶園の整備に対する助成経費 ・茶改植等事業費補助金 ・茶園集積推進事業費補助金	3,585	2,406	1,179
世界農業遺産推進経費	世界農業遺産「静岡の茶草場農法」の継承及び推進に要する経費	417	462	△45

## (款) 6 農林業費

## (項) 1 農業費

## (目) 5 土地改良費

事業名	事業概要	本年度	前年度	比較
土地改良事務費	土地改良事務に要する経費	1,479	1,520	△41
農業用排水施設整備事業	農業用排水路の整備に要する経費 ・旧初下横井西水路 水路工 L=80m ・松島頭首工 N=1か所 ・栃山川合併頭首工 水路工 L=60m	21,350	7,590	13,760
農道整備事業	農道整備に要する経費 ・蓬萊農道 蓬萊橋(上部工架替) L=20m ・農道久奈平北線 保全工 L=10m ・寺山農道 保全工 L=10m 【図面P.257~P.258】	28,017	95,560	△67,543
農村地域防災減災事業	農業用施設の防災・減災に要する経費	2,400	0	2,400
農業用施設補修事業	農道及び農業用排水路の維持管理に要する経費	25,000	25,400	△400
多面的機能支払交付金事業	地域で行う農村環境維持活動の支援に要する経費 ・14地区	47,393	47,771	△378
牧之原用水基幹水利施設管理経費	国営牧之原農業水利事業により造成された牧之原揚水機場等の基幹水利施設の維持管理に係る経費	46,280	44,240	2,040

(単位：千円)

本年度の財源内訳		節区分	金額	事項別 明細書の ページ
特定財源	一般財源			
中山間地域農業振興整備事業費補助金	1,491			
	14,330	18 負担金、補助及び 交付金	14,330	119
	12,195	18 負担金、補助及び 交付金	12,195	119
(県支出金) 茶園集積推進事業費補助金	1,407	18 負担金、補助及び 交付金	3,585	119
	417	7 報償費	80	119
		8 旅費	48	
		10 需用費	3	
		11 役務費	4	
		18 負担金、補助及び 交付金	282	

(単位：千円)

本年度の財源内訳		節区分	金額	事項別 明細書の ページ
特定財源	一般財源			
(県支出金) 多面的機能支払交付金	100	8 旅費	59	119
		10 需用費	207	
		11 役務費	59	
		13 使用料及び賃借料	171	
		18 負担金、補助及び 交付金	983	
(県支出金) 農業農村整備事業費補助金 (その他) 農業用水路付替補償金	2,530 8,000	12 委託料	5,760	119
		14 工事請負費	7,590	
		16 公有財産購入費	8,000	
(県支出金) 農業農村整備事業費補助金	8,800	14 工事請負費	28,017	119
(県支出金) 農村地域防災減災事業費補助金	2,400	12 委託料	2,400	119
	25,000	10 需用費	6,000	119
		11 役務費	1,500	
		14 工事請負費	12,000	
		15 原材料費	5,500	
(県支出金) 多面的機能支払交付金 (その他) 水と緑のふるさと基金繰入金	35,544 3,500	18 負担金、補助及び 交付金	47,393	119
(県支出金) 基幹水利施設管理事業費補助金 (その他) 牧之原地区土地改良事業揚水機場 管理受託事業収入	27,768 14,684	12 委託料	46,280	119

## (款) 6 農林業費

## (項) 1 農業費

## (目) 5 土地改良費

事業名	事業概要	本年度	前年度	比較
大代川農地防災ダム管理経費	大代川農地防災ダムの維持管理に要する経費	20,581	21,582	△1,001
大井川土地改良区負担金	大井川土地改良区の運営経費及び土地改良施設整備の償還金に係る負担金	58,024	30,872	27,152
牧之原畑総土地改良区負担金	牧之原畑地総合整備土地改良区の運営経費及び土地改良施設整備の償還金に係る負担金	58,944	114,044	△55,100
土地改良区等助成事業	市内の土地改良区等に対する助成経費 ・金谷土地改良区、蓬萊橋土地改良区、 神座土地改良区、抜里土地改良区 ・安間頭首工管理組合	6,504	7,856	△1,352
農業振興事業（空港隣接地域賑わい空間創生事業）	静岡空港隣接地域の農業振興を図るための事業 ・仲原農道改良工事 道路工 L=241m 【図面P.258】	20,100	28,355	△8,255
県営土地改良事業負担金	静岡県が実施する土地改良事業に係る負担金 ・県営農地防災ダム事業 大代地区 ・ため池等整備事業 釜ヶ谷池 ・農地整備事業 東光寺岸線 ・県単独担い手育成基盤整備事業 南原坂部	18,296	22,746	△4,450
農地中間管理機構関連農地整備事業負担金	静岡県が実施する農地中間管理機構関連農地整備事業への負担金に要する経費 ・大津地区 ・牧之原地域	5,000	4,000	1,000

## (款) 6 農林業費

## (項) 1 農業費

## (目) 6 地籍調査費

事業名	事業概要	本年度	前年度	比較
地籍調査事業	国土調査法に基づく地籍調査事業に要する経費 <調査地区> ・島田地区 A=0.52km <sup>2</sup> ・川根地区 A=1.16km <sup>2</sup> 【図面P.259】	14,357	24,267	△9,910

(単位：千円)

本年度の財源内訳		節区分	金額	事項別 明細書の ページ	
特定財源	一般財源				
基幹水利施設利用料	1				
(県支出金) 大代川農地防災ダム管理委託金	10,276	10,305	8 旅費 10 需用費 11 役務費 12 委託料 13 使用料及び賃借料 14 工事請負費 18 負担金、補助及び 交付金	89 1,091 172 8,739 15 10,279 196	119
(県支出金) 農業用水路保全事業費補助金 (その他) 農業用水路保全受託事業収入	4,751 3,977	49,296	18 負担金、補助及び 交付金	58,024	119
		58,944	18 負担金、補助及び 交付金	58,944	119
		6,504	18 負担金、補助及び 交付金	6,504	119
(県支出金) 静岡空港隣接地域賑わい空間創生 事業費補助金 農業農村整備事業費補助金	6,700 6,700	6,700	14 工事請負費	20,100	119
(県支出金) 静岡空港隣接地域賑わい空間創生 事業費補助金	3,873	14,423	18 負担金、補助及び 交付金	18,296	119
		5,000	18 負担金、補助及び 交付金	5,000	119

(単位：千円)

本年度の財源内訳		節区分	金額	事項別 明細書の ページ	
特定財源	一般財源				
(県支出金) 地籍調査事業費補助金 (その他) 証明等手数料(都市政策課)	8,391 240	5,726	7 報償費 8 旅費 10 需用費 11 役務費 12 委託料 13 使用料及び賃借料 18 負担金、補助及び 交付金	192 85 756 65 12,072 1,077 110	119

## (款) 6 農林業費

## (項) 2 林業費

## (目) 1 林業総務費

事業名	事業概要	本年度	前年度	比較
一般職	林業総務費職員4人の給与費	25,150	28,838	△3,688

## (款) 6 農林業費

## (項) 2 林業費

## (目) 2 林業振興費

事業名	事業概要	本年度	前年度	比較
鳥獣被害対策実施 隊員	鳥獣被害対策実施隊員12人の報酬	288	288	0
林業振興事務費	林業振興事務及び林業関係団体の助成に要 する経費	8,623	8,461	162
森林施業補助事業	森林施業に対する助成経費	23,999	24,405	△406
林業機械等整備補 助事業	林業機械等の整備に対する助成経費	9,200	0	9,200
森林保全整備事業	NPO法人「森づくりS川根・NPO」が 行う森林保全活動の助成に要する経費	7,000	7,000	0
木材需要促進事業	大井川流域産材の需要促進に要する経費	25,294	25,267	27
鳥獣対策事業	鳥獣の保護及び有害鳥獣対策に要する経費 ・有害鳥獣等捕獲等報償金 ・有害鳥獣防護柵等設置事業費補助金 ・鳥獣被害防止対策事業費補助金 ・狩猟免許取得補助金	20,430	19,458	972
竹林対策推進事業	荒廃竹林の拡大防止に要する経費	437	443	△6
さくら並木保護保 存事業	さくら並木の維持管理に要する経費	3,704	3,734	△30
童子の森維持管理 経費	童子の森の維持管理に要する経費	1,133	1,123	10
森林環境整備促進 事業	森林環境整備の促進に要する経費	9,814	8,853	961

(単位：千円)

本年度の財源内訳		節区分	金額	事項別 明細書の ページ
特定財源	一般財源			
(県支出金)		2 給料	12,863	121
鳥獣保護及び狩猟適正化法等事務 交付金	618	3 職員手当等	7,930	
森林法等事務交付金	180	4 共済費	4,357	

(単位：千円)

本年度の財源内訳		節区分	金額	事項別 明細書の ページ
特定財源	一般財源			
	288	1 報酬	288	121
	8,623	7 報償費	400	121
		8 旅費	89	
		10 需用費	1,064	
		11 役務費	70	
		12 委託料	275	
		18 負担金、補助及び 交付金	6,718	
		26 公課費	7	
(県支出金)	23,321	18 負担金、補助及び 交付金	23,999	121
しずおか林業再生プロジェクト推 進事業補助金	678			
(県支出金)		18 負担金、補助及び 交付金	9,200	121
中山間地域林業整備事業費補助金	9,200			
(その他)		18 負担金、補助及び 交付金	7,000	121
林業地域振興基金繰入金	7,000			
	25,294	11 役務費	19	121
		12 委託料	275	
		18 負担金、補助及び 交付金	25,000	
(県支出金)	14,037	7 報償費	7,160	121
カモシカ等食害防止調査事業費補 助金	70	10 需用費	52	
鳥獣被害防止総合対策事業補助金	6,310	11 役務費	155	
(その他)		12 委託料	1,680	
登録票交付手数料	13	18 負担金、補助及び 交付金	11,383	
	437	10 需用費	287	121
		11 役務費	150	
	3,704	7 報償費	252	121
		10 需用費	121	
		11 役務費	528	
		12 委託料	2,744	
		13 使用料及び賃借料	59	
	1,133	11 役務費	475	121
		12 委託料	451	
		13 使用料及び賃借料	207	
	9,814	12 委託料	6,108	121
		18 負担金、補助及び 交付金	3,706	

## (款) 6 農林業費

## (項) 2 林業費

## (目) 3 林道費

事業名	事業概要	本年度	前年度	比較
林道事務費	林道整備及び維持管理全般の事務に要する経費	722	742	△20
林道開設事業	林道の開設に要する経費 ・白山線 開設工 L=60m 補償(立木) 一式 【図面P.260】	10,565	20,615	△10,050
林道改良事業	林道の改良整備に要する経費 ・清笹高根線 法面工 A=1,100㎡ ・明ヶ島線 道路改良 L=30m 法面工 A=500㎡ 【図面P.260~P.261】	19,518	9,915	9,603
林道舗装事業	林道の舗装整備に要する経費 ・葛籠線 舗装工 L=650m A=2,600㎡ ・鍋島犬間線 舗装工 L=650m A=2,600㎡ 測量設計 一式 【図面P.261~P.262】	44,770	39,200	5,570
林道維持修繕事業	林道の維持補修及び管理に要する経費	13,000	13,000	0
林道橋りょう長寿命化事業	【新規事業】 林道橋の長寿命化に要する経費	3,673	0	3,673

## (款) 6 農林業費

## (項) 2 林業費

## (目) 4 治山費

事業名	事業概要	本年度	前年度	比較
治山事業	治山事業に要する経費 ・川根町身成(日掛沢) 治山ダム 1基 【図面P.262】	19,706	19,722	△16

## (款) 6 農林業費

## (項) 2 林業費

## (目) 5 林業地域振興基金費

事業名	事業概要	本年度	前年度	比較
林業地域振興基金 利子積立金	林業地域振興基金に係る預金利子の積立て	31	34	△3



(単位：千円)

本年度の財源内訳		節区分	金額	事項別 明細書の ページ	
特定財源	一般財源				
	722	8 旅費	33	121	
		10 需用費	680		
		11 役務費	9		
(県支出金) 林道事業費補助金	4,180	6,385	14 工事請負費	10,450	121
		18 負担金、補助及び 交付金	15		
		21 補償、補填及び賠償 金	100		
(県支出金) 林道事業費補助金 (地方債) 過疎対策事業債(林道)	6,446 5,200	7,872	12 委託料	1,540	121
		14 工事請負費	17,578		
		21 補償、補填及び賠償 金	400		
(県支出金) 林道事業費補助金 (地方債) 辺地対策事業債(林道) 過疎対策事業債(林道)	14,520 13,200 11,800	5,250	12 委託料	5,170	121
		14 工事請負費	39,600		
	13,000	10 需用費	4,050	121	
		11 役務費	3,950		
		13 使用料及び賃借料	200		
		14 工事請負費	1,800		
		15 原材料費	3,000		
	3,673	12 委託料	3,673	121	

(単位：千円)

本年度の財源内訳		節区分	金額	事項別 明細書の ページ	
特定財源	一般財源				
(県支出金) 治山事業費補助金	9,900	9,806	8 旅費	33	121
		10 需用費	980		
		11 役務費	9		
		12 委託料	3,234		
		14 工事請負費	14,850		
		15 原材料費	400		
		21 補償、補填及び賠償 金	200		

(単位：千円)

本年度の財源内訳		節区分	金額	事項別 明細書の ページ
特定財源	一般財源			
(その他) 林業地域振興基金利子	31	24 積立金	31	121

## (款) 6 農林業費

## (項) 2 林業費

## (目) 6 木でつくる未来基金費

事業名	事業概要	本年度	前年度	比較
木でつくる未来基金利子積立金	【新規事業】 木でつくる未来基金に係る預金利子の積立 て	6	0	6
木でつくる未来基金新規積立金	木でつくる未来基金の新規積立て	36,186	0	36,186

## (款) 7 商工費

## (項) 1 商工費

## (目) 1 商工総務費

事業名	事業概要	本年度	前年度	比較
一般職	商工総務費職員29人の給与費	204,443	157,377	47,066
会計年度任用職員	【新規事業】 商工総務費会計年度任用職員4人の給与費 ・商工課 2人 ・文化資源活用課 2人	10,002	0	10,002

## (款) 7 商工費

## (項) 1 商工費

## (目) 2 商工振興費

事業名	事業概要	本年度	前年度	比較
商工振興事務費	商工振興事務に要する経費	1,612	2,914	△1,302
島田市地域産業振興事業費補助金	中小企業が行う事業活動の近代化・合理化への助成に要する経費 ・機械設備整備事業 ・研究開発事業 ・労働環境改善施設整備事業 ・ICT導入事業	7,500	8,000	△500
商店街街路灯等電気料補助金	商店街街路灯事業に係る電気料金の助成に要する経費 ・補助率 1/4以内 ・対象 島田市商業者団体連絡協議会	360	350	10
島田市にぎわい商店街支援事業補助金	商業者団体等が行う商店街のにぎわい創出事業の助成に要する経費	1,200	1,500	△300
島田産業まつり補助金	島田産業まつり開催経費の助成に要する経費	2,250	2,250	0
島田夏まつり補助金	島田夏まつり開催経費の助成に要する経費	1,350	1,350	0
商業活性化支援事業補助金	商業者グループ等が行う商業活性化を目的とした事業の助成に要する経費	500	500	0
島田の逸品事業	島田の逸品の選定及びPRに要する経費	1,400	1,116	284

(単位：千円)

本年度の財源内訳		節区分	金額	事項別 明細書の ページ
特定財源	一般財源			
(その他) 木でつくる未来基金利子	6	24 積立金	6	121
	36,186	24 積立金	36,186	121

(単位：千円)

本年度の財源内訳		節区分	金額	事項別 明細書の ページ
特定財源	一般財源			
(県支出金) 中小企業等協同組合法等事務交付金	58	2 給料	105,318	123
金		3 職員手当等	64,271	
商工会議所法等事務交付金	3	4 共済費	34,854	
商工会法事務交付金	1			
	10,002	1 報酬	5,268	123
		2 給料	2,042	
		3 職員手当等	1,113	
		4 共済費	1,330	
		8 旅費	249	

(単位：千円)

本年度の財源内訳		節区分	金額	事項別 明細書の ページ
特定財源	一般財源			
	1,612	8 旅費	188	123
		10 需用費	254	
		11 役務費	191	
		12 委託料	275	
		18 負担金、補助及び 交付金	704	
	7,500	18 負担金、補助及び 交付金	7,500	123
	360	18 負担金、補助及び 交付金	360	123
	1,200	18 負担金、補助及び 交付金	1,200	123
	2,250	18 負担金、補助及び 交付金	2,250	123
	1,350	18 負担金、補助及び 交付金	1,350	123
	500	18 負担金、補助及び 交付金	500	123
	1,400	8 旅費	108	123
		10 需用費	601	
		12 委託料	500	

## (款) 7 商工費

## (項) 1 商工費

## (目) 2 商工振興費

事業名	事業概要	本年度	前年度	比較
遊休不動産リノベーション応援事業	中心市街地の遊休不動産を活用して新たに小売業等を行う者への助成に要する経費 ・補助率 1/2以内 ・限度額 100万円	3,000	3,000	0
まちなか商店リニューアル助成事業	【新規事業】 中心市街地で店舗等の改装を行う商店を営む者への助成に要する経費 ・補助率 1/2以内 ・限度額 100万円	3,000	0	3,000
地域交流センター管理運営経費	地域交流センター歩歩路の管理運営等に要する経費 ・指定管理者 (株)まちづくり島田	12,063	10,959	1,104
まちなか活性化事業	まちなかの活性化事業及びからくり時計等の施設の維持管理に要する経費	13,665	3,271	10,394
しまだ音楽広場管理運営経費	しまだ音楽広場の管理運営に要する経費 ・指定管理者 (株)まちづくり島田	13,464	15,586	△2,122
リノベーションまちづくり推進事業	【新規事業】 リノベーションまちづくりの推進に要する経費	8,200	0	8,200
産業支援センター運営事業	中小企業や起業者を支援し、地域産業の活性化を図るための経費	4,212	4,372	△160
島田市で創める新ビジネス応援事業	市内で新たに起業・創業する者に対する補助金 ・補助率 2/3以内 ・限度額 50万円	5,000	3,000	2,000
起業チャレンジャー支援事業	起業希望者等を支援するための広域連携事業への負担金	300	300	0
ビジネススクール運営事業	企業経営者等の人材育成を目的とする「島田ビジネススクール」の運営に要する経費	3,437	3,650	△213
小口資金利子補給金	小口資金融資制度に要する経費 ・融資金融機関に対する利子補給金 ・小規模事業者が負担する信用保証料に対する補給金	3,021	3,235	△214
短期経営改善資金利子補給金	短期経営改善資金融資制度に要する経費 ・融資金融機関に対する利子補給金	248	303	△55
保証協会事務費負担金	小口資金及び短期経営改善資金融資制度に係る静岡県信用保証協会負担金	1,130	1,410	△280
中小企業・小規模企業振興推進会議運営事業	島田市中心小企業・小規模企業振興推進会議の運営に要する経費	24	8,009	△7,985
商工見本市出品等補助金	静岡県家具工業組合が行う商工見本市の開催事業等の助成に要する経費	270	270	0

(単位：千円)

本年度の財源内訳		節区分	金額	事項別 明細書の ページ	
特定財源	一般財源				
		13 使用料及び賃借料	191		
	3,000	18 負担金、補助及び 交付金	3,000	123	
	3,000	18 負担金、補助及び 交付金	3,000	123	
	12,063	10 需用費	500	123	
		12 委託料	9,100		
		13 使用料及び賃借料	300		
		14 工事請負費	673		
		18 負担金、補助及び 交付金	1,490		
(その他) 連携中枢都市圏事業負担金	10,000	3,665	7 報償費	150	123
			10 需用費	1,313	
			12 委託料	12,052	
			13 使用料及び賃借料	150	
	13,464	10 需用費	150	123	
		12 委託料	7,500		
		13 使用料及び賃借料	5,814		
	8,200	10 需用費	60	123	
		12 委託料	8,000		
		13 使用料及び賃借料	140		
	4,212	7 報償費	800	123	
		8 旅費	53		
		10 需用費	289		
		11 役務費	242		
		12 委託料	229		
		13 使用料及び賃借料	2,599		
	5,000	18 負担金、補助及び 交付金	5,000	123	
	300	18 負担金、補助及び 交付金	300	123	
(その他) ビジネススクール受講料	1,050	2,387	8 旅費	32	123
			12 委託料	3,405	
	3,021	18 負担金、補助及び 交付金	3,021	123	
	248	18 負担金、補助及び 交付金	248	123	
	1,130	18 負担金、補助及び 交付金	1,130	123	
	24	7 報償費	14	123	
		8 旅費	3		
		13 使用料及び賃借料	7		
	270	18 負担金、補助及び 交付金	270	123	

## (款) 7 商工費

## (項) 1 商工費

## (目) 2 商工振興費

事業名	事業概要	本年度	前年度	比較
木材需要拡大推進事業費補助金	島田木材協同組合が行う木材需要拡大事業等の助成に要する経費	450	450	0
販路開拓事業費補助金	販路開拓を目的として展示会等を開催または展示会等へ出展する事業者への助成に要する経費 ・展示会等開催事業 補助率 1/2以内 (小規模企業者は2/3) 限度額 30万円 ・展示会等出展事業 補助率 1/2以内 (小規模企業者は2/3) 限度額 15万円	2,500	4,000	△1,500
島田商工会議所補助金	島田商工会議所が行う商工振興事業の助成に要する経費	6,800	7,800	△1,000
島田市商工会補助金	島田市商工会が行う商工振興事業の助成に要する経費	20,200	20,400	△200
静岡県中小企業団体中央会補助金	静岡県中小企業団体中央会が行う中小企業振興事業の助成に要する経費	160	160	0
島田市商業者団体連絡協議会補助金	島田市商業者団体連絡協議会が行う地域産業振興を目的とした販売促進事業及び研修会事業等の助成に要する経費	450	450	0
島田市商店街連合会補助金	島田市商店街連合会が行う商店街の振興発展を目的とした事業の助成に要する経費	180	180	0

## (款) 7 商工費

## (項) 1 商工費

## (目) 3 企業誘致費

事業名	事業概要	本年度	前年度	比較
企業誘致経費	企業誘致活動に要する事務的経費	1,296	1,297	△1
企業立地促進事業費補助金	市内に新たに用地を取得し、新規雇用に取り組む企業が負担する事業費の助成に要する経費	13,100	9,750	3,350

## (款) 7 商工費

## (項) 1 商工費

## (目) 4 観光費

事業名	事業概要	本年度	前年度	比較
観光事務費	観光事務に要する経費	6,361	7,632	△1,271
観光振興経費	観光振興事業の実施に要する経費 ・観光情報の発信経費 ・観光振興事業の実施に対する負担金 ・観光振興活動を行う団体に対する事業費の一部補助	18,409	17,474	935

(単位：千円)

本年度の財源内訳		節区分	金額	事項別 明細書の ページ
特定財源	一般財源			
	450	18 負担金、補助及び 交付金	450	123
	2,500	18 負担金、補助及び 交付金	2,500	123
	6,800	18 負担金、補助及び 交付金	6,800	123
	20,200	18 負担金、補助及び 交付金	20,200	123
	160	18 負担金、補助及び 交付金	160	123
	450	18 負担金、補助及び 交付金	450	123
	180	18 負担金、補助及び 交付金	180	123

(単位：千円)

本年度の財源内訳		節区分	金額	事項別 明細書の ページ
特定財源	一般財源			
	1,296	8 旅費	509	123
		10 需用費	455	
		11 役務費	10	
		12 委託料	144	
		13 使用料及び賃借料	144	
		18 負担金、補助及び 交付金	34	
(県支出金) 地域産業立地事業費補助金 6,550	6,550	18 負担金、補助及び 交付金	13,100	123

(単位：千円)

本年度の財源内訳		節区分	金額	事項別 明細書の ページ
特定財源	一般財源			
(国庫支出金) 地方創生推進交付金 1,850 (その他) 島田駅前観光案内所使用料 277	4,234	8 旅費	20	125
		10 需用費	361	
		11 役務費	284	
		18 負担金、補助及び 交付金	5,693	
		26 公課費	3	
(その他) 連携中枢都市圏事業負担金 12,000	6,409	8 旅費	83	125
		10 需用費	1,280	
		13 使用料及び賃借料	16	
		18 負担金、補助及び 交付金	17,030	

## (款) 7 商工費

## (項) 1 商工費

## (目) 4 観光費

事業名	事業概要	本年度	前年度	比較
マラソン大会開催経費	市内で開催されるマラソン大会事業費の助成に要する経費 ・交付先 しまだ大井川マラソンinリバティ実行委員会 桜まつり走ろう会実行委員会	16,000	10,400	5,600
合宿誘致促進経費	スポーツ及び文化合宿誘致に要する経費 ・合宿補助 1,000円/人・泊 ・静岡空港利用団体への航空運賃の一部補助 5,000円/人・往復	5,758	6,284	△526
オリンピック・パラリンピック合宿経費	2020年東京オリンピック・パラリンピック大会参加国の事前合宿等に要する経費	21,633	35,330	△13,697
空港振興対策事業	富士山静岡空港の利活用促進に要する経費	1,300	1,300	0
ようこそしまだへWELCOME事業	島田市を訪れる外国人観光客等に向けた無線LANネットワークの整備等を行う事業者への支援に要する経費	300	300	0
農林家民宿等事業補助金	農林家民宿の開業経費に対する補助金	500	500	0
観光総合戦略推進事業	島田市観光戦略プランの策定に要する経費	251	7,988	△7,737
観光施設管理経費	観光施設の維持管理に要する経費 ・観光公衆トイレ及びハイキングコース ・ミニ鉄道施設 など	20,566	21,867	△1,301
東海道金谷宿お休み処管理運営経費	東海道金谷宿お休み処の管理運営等に要する経費 ・指定管理者 (株)丸紅	3,714	3,128	586
蓬萊橋周辺整備事業	【新規事業】 蓬萊橋周辺整備に要する経費	11,064	0	11,064
島田市観光協会補助金	島田市観光協会が行う観光PRや観光イベント事業の助成に要する経費 ・通常事業分 本部運営経費(観光事業、事務局費) ・特別事業分 大井川大花火大会 ・(仮称)大井川流域観光拠点運営経費	92,900	75,000	17,900
金谷茶まつり事業費補助金	金谷茶まつり開催事業関係団体に対する事業費の一部補助に要する経費 ・金谷茶まつり保存振興会 ・島田市観光協会	11,000	8,000	3,000
文化資源活用事務費	文化資源活用事務に要する経費	343	0	343



(単位：千円)

本年度の財源内訳		節区分	金額	事項別 明細書の ページ
特定財源	一般財源			
	16,000	18 負担金、補助及び 交付金	16,000	125
	5,758	8 旅費	160	125
		10 需用費	606	
		11 役務費	139	
		13 使用料及び賃借料	553	
		18 負担金、補助及び 交付金	4,300	
	21,633	8 旅費	419	125
		10 需用費	682	
		11 役務費	357	
		12 委託料	20,080	
		13 使用料及び賃借料	95	
(県支出金) 静岡空港隣接地域賑わい空間創生 事業費補助金 150	1,150	12 委託料	300	125
		18 負担金、補助及び 交付金	1,000	
	300	18 負担金、補助及び 交付金	300	125
	500	18 負担金、補助及び 交付金	500	125
	251	7 報償費	245	125
		8 旅費	6	
(県支出金) 東海自然歩道管理委託金 1,934 (その他) 川越街道観光施設使用料 209 蓬萊橋番小屋使用料 511 都市公園使用料(観光課) 3,143 行政財産土地貸付収入(観光課) 459	14,310	10 需用費	5,559	125
		11 役務費	1,509	
		12 委託料	11,063	
		13 使用料及び賃借料	1,281	
		14 工事請負費	654	
		15 原材料費	500	
	3,714	10 需用費	658	125
		12 委託料	3,056	
(県支出金) 観光施設整備事業費補助金 3,600 (その他)	7,464	12 委託料	8,300	125
		14 工事請負費	2,764	
(その他) 連携中枢都市圏事業負担金 2,000	90,900	18 負担金、補助及び 交付金	92,900	125
	11,000	18 負担金、補助及び 交付金	11,000	125
	343	7 報償費	203	125
		8 旅費	35	
		10 需用費	93	

## (款) 7 商工費

## (項) 1 商工費

## (目) 4 観光費

事業名	事業概要	本年度	前年度	比較
諏訪原城跡プロモーション事業	【新規事業】 諏訪原城跡の利活用に要する経費	1,451	0	1,451
川越街道賑わい創出事業	川越街道の賑わい創出に要する経費	1,000	0	1,000

## (款) 7 商工費

## (項) 1 商工費

## (目) 5 温泉施設費

事業名	事業概要	本年度	前年度	比較
温泉利用審議会委員	温泉利用審議会委員5人の報酬 ・審議会開催予定回数 1回	33	33	0
田代の郷温泉管理運営経費	田代の郷温泉の管理運営及び施設管理に要する経費 ・指定管理者 静岡ビル保善(株)	23,600	10,902	12,698
川根温泉管理運営経費	川根温泉の管理運営及び施設管理に要する経費 ・指定管理者 (株)川根町温泉	7,108	49,705	△42,597
川根温泉ホテル管理運営経費	川根温泉ホテルの管理運営及び施設管理に要する経費 ・指定管理者 大井川鐵道(株)	8,295	5,995	2,300
川根温泉メタンガス活用事業	川根温泉から噴出するメタンガスを利用した発電事業に要する経費	8,566	7,700	866

## (款) 7 商工費

## (項) 1 商工費

## (目) 6 温泉施設基金費

事業名	事業概要	本年度	前年度	比較
温泉施設基金利子積立金	温泉施設基金に係る預金利子の積立	10	14	△4

## (款) 8 土木費

## (項) 1 土木管理費

## (目) 1 土木総務費

事業名	事業概要	本年度	前年度	比較
一般職	土木総務費職員42人の給与費	320,882	327,798	△6,916

(単位：千円)

本年度の財源内訳		節区分	金額	事項別 明細書の ページ
特定財源	一般財源			
		11 役務費	12	
(その他)	104	7 報償費	500	125
行政財産土地貸付収入（文化資源 活用課）	11	8 旅費	144	
地域づくり推進事業助成金	1,000	10 需用費	530	
諏訪原城グッズ等販売収入	300	11 役務費	18	
自動販売機販売手数料（文化資源 活用課）	36	12 委託料	60	
	1,000	13 使用料及び賃借料	199	
		10 需用費	733	125
		17 備品購入費	267	

(単位：千円)

本年度の財源内訳		節区分	金額	事項別 明細書の ページ
特定財源	一般財源			
	33	1 報酬	33	125
(その他)	23,559	11 役務費	140	125
行政財産使用料（田代の郷温泉）	41	13 使用料及び賃借料	608	
		14 工事請負費	3,052	
		17 備品購入費	19,800	
(その他)	6,604	10 需用費	4,845	125
川根温泉使用料	504	13 使用料及び賃借料	193	
		14 工事請負費	2,000	
		18 負担金、補助及び 交付金	70	
(その他)	5,251	8 旅費	32	125
行政財産使用料（川根温泉）	5	10 需用費	2,557	
温泉施設基金繰入金	3,039	12 委託料	1,155	
		13 使用料及び賃借料	1,012	
		14 工事請負費	3,539	
(その他)	6,746	8 旅費	18	125
過疎地域自立促進基金繰入金	1,820	10 需用費	605	
		11 役務費	799	
		12 委託料	6,754	
		26 公課費	390	

(単位：千円)

本年度の財源内訳		節区分	金額	事項別 明細書の ページ
特定財源	一般財源			
(その他)		24 積立金	10	125
温泉施設基金利子	10			

(単位：千円)

本年度の財源内訳		節区分	金額	事項別 明細書の ページ
特定財源	一般財源			
(県支出金)	320,635	2 給料	169,379	125
国有財産法境界立会事務交付金	32	3 職員手当等	95,913	
不動産登記法事務交付金	14	4 共済費	55,590	
建設リサイクル法事務交付金	177			
土採取等規制条例施行事務交付金	24			

## (款) 8 土木費

## (項) 1 土木管理費

## (目) 1 土木総務費

事業名	事業概要	本年度	前年度	比較
会計年度任用職員	【新規事業】 土木総務費会計年度任用職員6人の給与費 ・すぐやる課 4人 ・建設課 2人	13,078	0	13,078
土木管理事務費	土木管理事務に要する経費	6,173	6,818	△645
道路河川事務費	道路河川事務に要する経費	9,584	17,464	△7,880

## (款) 8 土木費

## (項) 2 道路橋りょう費

## (目) 1 道路橋りょう総務費

事業名	事業概要	本年度	前年度	比較
道路施設管理経費	道路施設管理に要する経費	118,274	122,169	△3,895
島田駅南北自由通路管理経費	島田駅南北自由通路の管理に要する経費	23,860	25,596	△1,736
橋りょう長寿命化点検事業	道路法施行規則に基づく市道の橋りょう点検に要する経費	58,101	19,178	38,923
道路照明灯LED化事業	【新規事業】 道路照明灯のLED化に要する経費	5,054	0	5,054

## (款) 8 土木費

## (項) 2 道路橋りょう費

## (目) 2 道路維持費

事業名	事業概要	本年度	前年度	比較
道路維持修繕事業費	緊急性が高い小規模な道路の維持修繕に要する経費	44,071	42,513	1,558

(単位：千円)

本年度の財源内訳		節区分	金額	事項別 明細書の ページ
特定財源	一般財源			
	13,078	1 報酬	9,484	125
		3 職員手当等	1,336	
		4 共済費	1,761	
		8 旅費	497	
(その他) 市民コピーサービス複写代(すぐやる課)	48	8 旅費	47	125
	6,125	10 需用費	969	
		11 役務費	321	
		12 委託料	3,926	
		13 使用料及び賃借料	654	
		18 負担金、補助及び交付金	200	
		26 公課費	56	
(その他) 総合設計積算システム保守負担金	831	8 旅費	716	125
	8,753	10 需用費	1,342	
		11 役務費	163	
		12 委託料	3,749	
		13 使用料及び賃借料	206	
		17 備品購入費	468	
		18 負担金、補助及び交付金	2,940	

(単位：千円)

本年度の財源内訳		節区分	金額	事項別 明細書の ページ
特定財源	一般財源			
(その他) 空港トンネル非常通報装置等負担金	376	10 需用費	21,184	127
	117,075	11 役務費	4,989	
		12 委託料	77,231	
駅前広場使用料	746	13 使用料及び賃借料	35	
島田駅前広場光熱水費等分担金	3	15 原材料費	835	
金谷駅前広場光熱水費等分担金	74	18 負担金、補助及び交付金	14,000	
(その他) 島田駅南北自由通路総合案内板電気使用料	153	10 需用費	3,326	127
	23,707	11 役務費	69	
		12 委託料	12,143	
		13 使用料及び賃借料	1,822	
(国庫支出金) 社会資本整備総合交付金(道路・防災)	29,700	8 旅費	71	127
	28,401	10 需用費	30	
		12 委託料	58,000	
	5,054	8 旅費	51	127
		12 委託料	5,000	
		13 使用料及び賃借料	3	

(単位：千円)

本年度の財源内訳		節区分	金額	事項別 明細書の ページ
特定財源	一般財源			
	44,071	10 需用費	18,171	127
		12 委託料	5,500	
		13 使用料及び賃借料	100	
		14 工事請負費	19,600	
		15 原材料費	700	

## (款) 8 土木費

## (項) 2 道路橋りょう費

## (目) 2 道路維持費

事業名	事業概要	本年度	前年度	比較
直営事業費	市が直営で行う道路、水路等の維持修繕に要する経費	31,399	32,096	△697
道路維持作業用車両購入事業	【新規事業】 道路維持修繕に使用する作業用車両の更新に要する経費	9,614	0	9,614

## (款) 8 土木費

## (項) 2 道路橋りょう費

## (目) 3 道路新設改良費

事業名	事業概要	本年度	前年度	比較
色尾大柳線改良事業	初倉地区の道路ネットワークづくりを目的とする幹線道路の整備に要する経費 ・道路工 L=140m ・補償費算定 N=2件 【図面P.263】	50,000	75,100	△25,100
横岡新田牛尾線改良事業	新東名島田金谷ICへのアクセス及び周辺の土地利用促進を目的とする幹線道路の整備に要する経費 ・道路工 L=220m 【図面P.263】	44,000	87,207	△43,207
谷口中河線改良事業	初倉地区の道路ネットワークづくりを目的とする幹線道路の整備に要する経費 ・土地購入 A=249㎡ ・補償(建物等) 一式 【図面P.263】	115,000	120,000	△5,000
本通り御仮屋線改良事業	路面の劣化が著しい幹線道路の舗装及び歩道の改良に要する経費 ・道路工 L=170m ・土地購入 A=30㎡ ・補償(工作物) 一式 ・物件調査 一式 【図面P.264】	74,000	62,000	12,000
横井御仮屋線(蓬莱橋線交差点)改良事業	交通の円滑化を図るための交差点の改良に要する経費 ・土地購入 A=99㎡ ・補償(建物) 一式 ・物件調査 一式 【図面P.264】	60,000	5,000	55,000

(単位：千円)

本年度の財源内訳		節区分	金額	事項別 明細書の ページ
特定財源	一般財源			
	31,399	10 需用費	10,568	127
		11 役務費	1,888	
		12 委託料	200	
		13 使用料及び賃借料	4,564	
		15 原材料費	13,496	
		17 備品購入費	383	
		26 公課費	300	
	9,614	11 役務費	104	127
		17 備品購入費	9,500	
		26 公課費	10	

(単位：千円)

本年度の財源内訳		節区分	金額	事項別 明細書の ページ
特定財源	一般財源			
(国庫支出金) 社会資本整備総合交付金(道路・通常)	25,000	12 委託料	3,000	127
(県支出金) 静岡空港隣接地域賑わい空間創生事業費補助金				
(地方債) 公共事業等債(社会資本整備総合交付金)		14 工事請負費	47,000	
(国庫支出金) 社会資本整備総合交付金(道路・通常)	19,300	14 工事請負費	44,000	127
(地方債) 公共事業等債(社会資本整備総合交付金)				
(国庫支出金) 社会資本整備総合交付金(道路・通常)	57,000	11 役務費	250	127
(県支出金) 静岡空港隣接地域賑わい空間創生事業費補助金		12 委託料	3,750	
(地方債) 公共事業等債(社会資本整備総合交付金)		16 公有財産購入費	14,000	
		21 補償、補填及び賠償金	97,000	
(国庫支出金) 社会資本整備総合交付金(道路・通常)	36,225	11 役務費	450	127
(地方債) 公共事業等債(社会資本整備総合交付金)		12 委託料	24,550	
		14 工事請負費	37,000	
		16 公有財産購入費	2,000	
		21 補償、補填及び賠償金	10,000	
(国庫支出金) 社会資本整備総合交付金(道路・通常)	29,750	11 役務費	200	127
(地方債) 公共事業等債(社会資本整備総合交付金)		12 委託料	1,800	
		16 公有財産購入費	10,000	
		21 補償、補填及び賠償金	48,000	

## (款) 8 土木費

## (項) 2 道路橋りょう費

## (目) 3 道路新設改良費

事業名	事業概要	本年度	前年度	比較
蓬萊橋線改良事業 (南工区)	拡幅及び歩道の整備に要する経費 ・道路工(東側) L=120m 【図面P.264】	13,000	16,963	△3,963
細島南部1号・6号線改良事業	東町御請線整備事業により車両通行止となった路線の代替路線の改良に要する経費 ・補償(建物) 一式 ・土地購入 A=151㎡ 【図面P.265】	32,630	20,400	12,230
新病院入口交差点改良事業	新病院建設に伴う周辺道路の改良整備に要する経費 ・道路工 L=60m ・用地測量 一式 ・物件調査 一式 【図面P.265】	26,000	41,000	△15,000
東町御請線改良事業	舗装及び歩道の改良に要する経費 ・道路工 L=380m 【図面P.266】	163,000	150,000	13,000
大井川左岸旧堤線改良事業	拡幅及び歩道の整備に要する経費 ・道路工 L=460m 【図面P.266】	203,000	55,500	147,500
谷口道線改良事業 (北工区)	踏切を含む幹線道路の改良に要する経費 ・用地調査測量設計 一式 ・測量設計(踏切部) L=160m 【図面P.267】	44,000	44,500	△500
道悦旭町線改良事業	拡幅及び歩道の整備に要する経費 ・道路工 L=110m ・土地購入 A=104㎡ ・補償(工作物等) 一式 ・物件調査 一式 【図面P.267】	53,350	228,790	△175,440
島竹下線改良事業	拡幅、踏切改良及び歩道の整備等に要する経費 ・踏切改良委託 一式 ・土地購入 A=393㎡ ・補償(建物等) 一式 ・道路工 L=40m 【図面P.267】	364,000	101,700	262,300
本通り向谷線舗装事業	路面の経年劣化が著しい幹線道路の舗装改良に要する経費 ・舗装工 L=300m 【図面P.268】	30,000	30,600	△600



(単位：千円)

本年度の財源内訳		節区分	金額	事項別 明細書の ページ
特定財源	一般財源			
(国庫支出金) 社会資本整備総合交付金(道路・ 通常) (地方債) 公共事業等債(社会資本整備総合 交付金)	950 6,350 5,700	14 工事請負費	13,000	127
(国庫支出金) 社会資本整備総合交付金(道路・ 通常) (地方債) 公共事業等債(社会資本整備総合 交付金)	2,630 15,800 14,200	11 役務費 12 委託料 16 公有財産購入費 21 補償、補填及び賠償 金	830 200 8,500 23,100	127
(国庫支出金) 社会資本整備総合交付金(道路・ 通常) (地方債) 公共事業等債(社会資本整備総合 交付金)	2,300 12,500 11,200	12 委託料 14 工事請負費	5,000 21,000	127
(国庫支出金) 社会資本整備総合交付金(道路・ 通常) (地方債) 公共事業等債(社会資本整備総合 交付金)	11,000 80,000 72,000	14 工事請負費	163,000	127
(国庫支出金) 社会資本整備総合交付金(道路・ 通常) (地方債) 公共事業等債(社会資本整備総合 交付金)	11,100 101,000 90,900	14 工事請負費	203,000	127
(国庫支出金) 社会資本整備総合交付金(道路・ 防災) (地方債) 公共事業等債(社会資本整備総合 交付金)	2,950 23,650 17,400	12 委託料	44,000	127
(国庫支出金) 社会資本整備総合交付金(道路・ 防災) (地方債) 公共事業等債(社会資本整備総合 交付金)	5,650 27,500 20,200	11 役務費 12 委託料 14 工事請負費 16 公有財産購入費 21 補償、補填及び賠償 金	50 1,220 30,080 9,000 13,000	127
(国庫支出金) 社会資本整備総合交付金(道路・ 防災) (地方債) 公共事業等債(社会資本整備総合 交付金)	23,890 195,910 144,200	11 役務費 12 委託料 14 工事請負費 16 公有財産購入費 21 補償、補填及び賠償 金	50 302,750 15,000 16,200 30,000	127
(国庫支出金) 社会資本整備総合交付金(道路・ 防災)	2,100 14,700	14 工事請負費	30,000	127

## (款) 8 土木費

## (項) 2 道路橋りょう費

## (目) 3 道路新設改良費

事業名	事業概要	本年度	前年度	比較
番生寺島線舗装事業	路面の経年劣化が著しい幹線道路の舗装改良に要する経費 ・舗装工 L=220m 【図面P. 268】	30,000	20,400	9,600
猪土居牧之原1号線舗装事業	路面の経年劣化が著しい幹線道路の舗装改良に要する経費 ・舗装工 L=280m 【図面P. 269】	30,000	30,600	△600
生活道路改良事業	生活環境の改善を目的とする市道の改良に要する経費 ・大井町静居寺橋線 ・地蔵峠停車場線 ほか12路線	165,621	139,818	25,803
生活道路改良事業 (空港隣接地域賑わい空間創生事業)	静岡空港周辺地域の生活環境の改善を目的とする市道の改良に要する経費 ・向山4号線 ・牧之原中講線 ・吹木線(13工区) 【図面P. 269~P. 270】	39,400	43,740	△4,340
県単独道路改築事業	県が施工する県道整備事業に係る負担金 ・住吉金谷線 ・河原大井川港線 ・蔵田島田線 ・藤枝天竜線	8,000	8,000	0
東光寺谷川地区道路整備事業	県が施工する東光寺谷川改修事業に伴う道路改良に係る負担金 ・岸町東光寺線(大日橋)	20,000	24,000	△4,000

## (款) 8 土木費

## (項) 2 道路橋りょう費

## (目) 4 橋りょう維持費

事業名	事業概要	本年度	前年度	比較
橋りょう維持修繕事業	緊急性が高い小規模な橋りょうの維持修繕に要する経費	2,800	2,800	0

## (款) 8 土木費

## (項) 2 道路橋りょう費

## (目) 5 橋りょう新設改良費

事業名	事業概要	本年度	前年度	比較
橋りょう長寿命化修繕・耐震事業	橋りょう長寿命化修繕計画に基づく修繕及び主要路線の橋りょうの耐震補強事業に要する経費 <測量設計委託> ・修繕・耐震設計 1橋	199,000	215,500	△16,500

(単位：千円)

本年度の財源内訳		節区分	金額	事項別 明細書の ページ
特定財源	一般財源			
(地方債) 公共事業等債（社会資本整備総合 交付金）	13,200			
(国庫支出金) 社会資本整備総合交付金（道路・ 防災）	14,900	14 工事請負費	30,000	127
(地方債) 公共事業等債（社会資本整備総合 交付金）	13,400			
(国庫支出金) 社会資本整備総合交付金（道路・ 防災）	14,700	14 工事請負費	30,000	127
(地方債) 公共事業等債（社会資本整備総合 交付金）	13,200			
(県支出金) 電源立地地域対策交付金	16,067	10 需用費	600	127
県道路事業補助金	16,495	11 役務費	300	
(地方債)		12 委託料	20,595	
過疎対策事業債（市道）	48,100	14 工事請負費	103,800	
		16 公有財産購入費	35,326	
		21 補償、補填及び賠償 金	5,000	
(県支出金) 静岡空港隣接地域賑わい空間創生 事業費補助金	17,800	11 役務費	1,450	129
		12 委託料	4,250	
		14 工事請負費	24,500	
		16 公有財産購入費	3,200	
		21 補償、補填及び賠償 金	6,000	
(地方債) 地方道路等整備事業債（県道）	7,200	18 負担金、補助及び 交付金	8,000	129
(地方債) 地方道路等整備事業債（市道）	18,000	18 負担金、補助及び 交付金	20,000	129

(単位：千円)

本年度の財源内訳		節区分	金額	事項別 明細書の ページ
特定財源	一般財源			
	2,800	10 需用費	400	129
		14 工事請負費	2,400	

(単位：千円)

本年度の財源内訳		節区分	金額	事項別 明細書の ページ
特定財源	一般財源			
(国庫支出金) 社会資本整備総合交付金（道路・ 防災）	104,500	12 委託料	70,000	129
		14 工事請負費	129,000	

## (款) 8 土木費

## (項) 2 道路橋りょう費

## (目) 5 橋りょう新設改良費

事業名	事業概要	本年度	前年度	比較
	<工事> ・ J R 東海委託 1 橋 ・ 橋梁修繕・耐震補強 1 橋 ・ 撤去工 2 橋 【図面P. 271】			

## (款) 8 土木費

## (項) 3 河川費

## (目) 1 河川総務費

事業名	事業概要	本年度	前年度	比較
河川管理経費	河川施設管理に要する経費	9,131	19,048	△9,917

## (款) 8 土木費

## (項) 3 河川費

## (目) 2 河川維持改良費

事業名	事業概要	本年度	前年度	比較
河川改修事業	中小河川の改修及び排水施設の整備に要する経費 ・ 波田川改修 ・ 大津谷川第2号水門他改修 など 【図面P. 271～P. 272】	293,430	127,130	166,300
河川維持修繕事業	緊急性が高い小規模な河川の維持修繕に要する経費	16,300	17,300	△1,000
急傾斜地崩壊対策事業	急傾斜地崩壊危険区域の崩壊対策施設の整備に要する経費 <県事業負担金分> ・ 身成川口地区(身成) ・ 笹間出本地区(川根町笹間上) ・ 大日堂地区(岸町) ・ 東野田NO. 2(野田) <県費補助事業> ・ 野田旗指地区(旗指) 擁壁工 L=18m ・ 身成川口地区(身成)市施工分 擁壁工 L=16m 【図面P. 272～P. 273】	64,650	61,000	3,650
河川改修事業(空港隣接地域賑わい空間創生事業)	下流域の浸水被害防止を目的とする排水路の整備に要する経費 ・ 犬ヶ沢改修 ・ 南原地内排水路改修 【図面P. 273】	35,000	32,000	3,000

(単位：千円)

本年度の財源内訳		節区分	金額	事項別 明細書の ページ
特定財源	一般財源			
(地方債) 公共事業等債（社会資本整備総合 交付金） 41,800				
(その他) 公共施設整備基金繰入金 20,000				

(単位：千円)

本年度の財源内訳		節区分	金額	事項別 明細書の ページ
特定財源	一般財源			
(国庫支出金) ひ管管理費委託金 500	6,241	7 報償費	1,728	129
(県支出金) 河川愛護事業費補助金 580		10 需用費	1,826	
県管理排水機等操作業務委託金 1,810		11 役務費	494	
		12 委託料	2,371	
		18 負担金、補助及び 交付金	2,712	

(単位：千円)

本年度の財源内訳		節区分	金額	事項別 明細書の ページ
特定財源	一般財源			
(地方債) 緊急自然災害防止対策事業債（河 川改修） 257,000	36,430	10 需用費	130	129
		12 委託料	3,000	
		14 工事請負費	215,300	
		21 補償、補填及び賠 償金	75,000	
	16,300	10 需用費	8,000	129
		11 役務費	3,000	
		14 工事請負費	5,000	
		15 原材料費	300	
(県支出金) 急傾斜地崩壊対策事業費補助金 22,500	10,350	12 委託料	17,250	129
(地方債) 防災対策事業債（自然災害防止） 31,800		14 工事請負費	33,665	
		16 公有財産購入費	35	
		18 負担金、補助及び 交付金	13,700	
(県支出金) 静岡空港隣接地域賑わい空間創生 事業費補助金 17,500	17,500	14 工事請負費	35,000	129

## (款) 8 土木費

## (項) 4 都市計画費

## (目) 1 都市計画総務費

事業名	事業概要	本年度	前年度	比較
都市計画審議会委員	都市計画審議会委員13人の報酬 ・審議会開催予定回数 2回	184	184	0
景観審議会委員	景観審議会委員10人の報酬 ・審議会開催予定回数 2回	135	135	0
一般職	都市計画総務費職員19人の給与費	150,246	161,300	△11,054
都市計画管理事務費	都市計画管理事務に要する経費	3,525	3,758	△233
土地利用対策経費	土地利用事業や土地取引の届出に対する検討及び審査事務に要する経費	215	200	15
都市計画決定等事務費	都市計画決定等事務に要する経費 ・立地適正化計画の策定	16,676	18,508	△1,832
景観形成事業	景観形成推進事業に要する経費	1,523	1,523	0
屋外広告物管理事務費	屋外広告物の許可及び是正指導事務に要する経費	192	235	△43
島田金谷バイパス建設推進事務費	国道1号島田金谷バイパス4車線化促進事業に要する経費	761	761	0

## (款) 8 土木費

## (項) 4 都市計画費

## (目) 2 街路事業費

事業名	事業概要	本年度	前年度	比較
街路事業事務費	街路整備事業の事務に要する経費	465	497	△32

(単位：千円)

本年度の財源内訳		節区分	金額	事項別 明細書の ページ
特定財源	一般財源			
	184	1 報酬	184	129
	135	1 報酬	135	129
(県支出金)	146,783	2 給料	76,820	129
国土利用計画法事務交付金 112		3 職員手当等	47,428	
屋外広告物法等事務交付金 2		4 共済費	25,998	
(その他)				
屋外広告物手数料 3,237				
開発行為審査・証明等手数料 112				
(その他)	3,233	8 旅費	208	129
地図売払収入(都市政策課) 292		10 需用費	1,765	
		11 役務費	12	
		12 委託料	819	
		13 使用料及び賃借料	296	
		18 負担金、補助及び 交付金	425	
(その他)		8 旅費	90	129
開発行為審査・証明等手数料 215		10 需用費	55	
		18 負担金、補助及び 交付金	70	
(国庫支出金)	13,976	7 報償費	307	129
集約都市形成支援事業費補助金 2,700		8 旅費	276	
		10 需用費	1,218	
		11 役務費	316	
		12 委託料	14,513	
		13 使用料及び賃借料	46	
	1,523	8 旅費	12	131
		10 需用費	8	
		11 役務費	3	
		18 負担金、補助及び 交付金	1,500	
(その他)		8 旅費	8	131
屋外広告物手数料 192		10 需用費	31	
		11 役務費	149	
		18 負担金、補助及び 交付金	4	
	761	8 旅費	388	131
		10 需用費	171	
		11 役務費	10	
		13 使用料及び賃借料	192	

(単位：千円)

本年度の財源内訳		節区分	金額	事項別 明細書の ページ
特定財源	一般財源			
	465	8 旅費	110	131
		10 需用費	112	
		11 役務費	128	
		18 負担金、補助及び 交付金	115	

## (款) 8 土木費

## (項) 4 都市計画費

## (目) 2 街路事業費

事業名	事業概要	本年度	前年度	比較
六合駅駅前広場整備事業	六合駅駅前広場の整備に要する経費 ・駅前広場整備工 A=3,350㎡ ・シェルター工 L=82m 【図面P.274】	136,150	2,684	133,466
扇町祇園線電線共同溝整備事業	【新規事業】 扇町祇園線電線共同溝の整備に要する経費 ・測量設計(予備設計) L=1,100m	9,000	0	9,000

## (款) 8 土木費

## (項) 4 都市計画費

## (目) 3 都市下水路費

事業名	事業概要	本年度	前年度	比較
雨水浸透施設設置事業	雨水浸透施設設置者に対する補助金	210	300	△90

## (款) 8 土木費

## (項) 4 都市計画費

## (目) 4 公園管理費

事業名	事業概要	本年度	前年度	比較
一般職	公園管理費職員4人の給与費	25,238	26,999	△1,761
会計年度任用職員	【新規事業】 公園管理費会計年度任用職員1人の給与費 ・建設課 1人	2,181	0	2,181
公園施設管理経費	公園緑地等の維持管理及び保全に要する経費	96,087	97,390	△1,303
ばらの丘公園管理運営経費	ばらの丘公園の管理運営に要する経費 ・指定管理者(株)特種東海フォレスト	14,995	18,527	△3,532
公園灯LED化事業	【新規事業】 公園灯LED化に要する経費	3,696	0	3,696
公園施設長寿命化対策事業	都市公園遊具等施設の長寿命化対策に要する経費	30,300	30,100	200



(単位：千円)

本年度の財源内訳		節区分	金額	事項別 明細書の ページ
特定財源	一般財源			
(国庫支出金) 社会資本整備総合交付金(道路・ 防災) (地方債) 公共事業等債(社会資本整備総合 交付金)	65,000 58,500	12 委託料 14 工事請負費	6,150 130,000	131
(国庫支出金) 社会資本整備総合交付金(道路・ 防災)	4,500	12 委託料	9,000	131

(単位：千円)

本年度の財源内訳		節区分	金額	事項別 明細書の ページ
特定財源	一般財源			
	210	18 負担金、補助及び 交付金	210	131

(単位：千円)

本年度の財源内訳		節区分	金額	事項別 明細書の ページ
特定財源	一般財源			
	25,238	2 給料 3 職員手当等 4 共済費	14,248 6,633 4,357	131
	2,181	1 報酬 3 職員手当等 4 共済費 8 旅費	1,581 223 294 83	131
(その他) 都市公園使用料(建設課) 270 自動販売機等電気使用料(建設課 ) 144	95,673	7 報償費 8 旅費 10 需用費 11 役務費 12 委託料 13 使用料及び賃借料 14 工事請負費 15 原材料費 18 負担金、補助及び 交付金 26 公課費	1,019 44 14,783 3,238 69,734 2,133 4,676 300 97 63	131
(その他) ふるさと創生基金繰入金 1,500	13,495	10 需用費 12 委託料 13 使用料及び賃借料 14 工事請負費	300 12,223 881 1,591	131
	3,696	12 委託料	3,696	131
(国庫支出金) 社会資本整備総合交付金(公園・ 防災) (その他) 公共施設整備基金繰入金	15,000 10,000	14 工事請負費	30,300	131

## (款) 8 土木費

## (項) 4 都市計画費

## (目) 5 公園整備費

事業名	事業概要	本年度	前年度	比較
向島町公園整備事業	向島町公園の整備に要する経費 【図面P. 274】	60,000	73,383	△13,383

## (款) 8 土木費

## (項) 4 都市計画費

## (目) 6 緑化事業推進費

事業名	事業概要	本年度	前年度	比較
ばらのまちづくり推進事業	ばらを生かしたまちづくりの推進に要する経費 ・島田駅前広場や市庁舎周辺のばら花壇等の管理委託	1,339	1,605	△266
緑化活動推進事業	緑化活動の推進に要する経費 ・生け垣づくり補助金 ・緑化活動補助金	2,092	2,941	△849
帯桜の里づくり推進事業	帯桜の育成管理に要する経費	990	1,019	△29

## (款) 8 土木費

## (項) 4 都市計画費

## (目) 7 公共下水道費

事業名	事業概要	本年度	前年度	比較
公共下水道事業分	公共下水道事業会計に対する一般会計繰出金 ・収益的支出に対する負担金、補助金 ・資本的支出に対する出資金	598,091	595,171	2,920

## (款) 8 土木費

## (項) 4 都市計画費

## (目) 8 新東名 I C 周辺地区開発費

事業名	事業概要	本年度	前年度	比較
ふじのくにフロンティア推進区域整備事業	新東名島田金谷 I C 周辺ふじのくにフロンティア推進区域の整備に要する経費 【図面P. 275】	483,990	565,305	△81,315
賑わい交流拠点整備事業	新東名島田金谷 I C 周辺地区における賑わい交流拠点の整備に要する経費	4,999	1,053,378	△1,048,379
大井川流域観光拠点整備事業	大井川流域観光拠点施設の整備に要する経費 【図面P. 275】	215,270	0	215,270

(単位：千円)

本年度の財源内訳		節区分	金額	事項別 明細書の ページ
特定財源	一般財源			
(県支出金) 公園・緑地推進事業費補助金 (その他) 公共施設整備基金繰入金	5,000 5,000 50,000	14 工事請負費	60,000	131

(単位：千円)

本年度の財源内訳		節区分	金額	事項別 明細書の ページ
特定財源	一般財源			
	1,339	8 旅費	63	131
		10 需用費	41	
		12 委託料	1,202	
		13 使用料及び賃借料	9	
		18 負担金、補助及び 交付金	24	
	2,092	8 旅費	23	131
		10 需用費	773	
		11 役務費	67	
		15 原材料費	60	
		18 負担金、補助及び 交付金	1,169	
	990	12 委託料	990	131

(単位：千円)

本年度の財源内訳		節区分	金額	事項別 明細書の ページ
特定財源	一般財源			
	598,091	18 負担金、補助及び 交付金	432,525	131
		23 投資及び出資金	165,566	

(単位：千円)

本年度の財源内訳		節区分	金額	事項別 明細書の ページ
特定財源	一般財源			
(県支出金) 工業用地安定供給促進事業費補助 金 (地方債) 合併特例事業債(新東名 I C 周辺 地区開発)	620 453,400	8 旅費	7	131
		10 需用費	640	
		11 役務費	85	
		12 委託料	5,317	
		13 使用料及び賃借料	16	
		14 工事請負費	434,705	
		16 公有財産購入費	36,100	
		21 補償、補填及び賠償 金	7,120	
(地方債) 合併特例事業債(新東名 I C 周辺 地区開発)	599	8 旅費	268	131
		12 委託料	4,694	
		13 使用料及び賃借料	37	
(地方債) 合併特例事業債(新東名 I C 周辺 地区開発)	104,700	18 負担金、補助及び 交付金	215,270	131

(款) 8 土木費

(項) 4 都市計画費

(目) 8 新東名 I C 周辺地区開発費

事業名	事業概要	本年度	前年度	比較
豊かな暮らし空間創生事業費補助事業	新東名島田金谷 I C 周辺ふじのくにフロントエリア推進区域における住宅地の開発に係る事業費の一部補助に要する経費	20,000	0	20,000

(款) 8 土木費

(項) 5 住宅費

(目) 1 住宅総務費

事業名	事業概要	本年度	前年度	比較
一般職	住宅総務費職員10人の給与費	64,704	66,556	△1,852
住宅総務事務費	建築指導及び住宅管理事務に要する経費	502	502	0

(款) 8 土木費

(項) 5 住宅費

(目) 2 住宅管理費

事業名	事業概要	本年度	前年度	比較
市営住宅運営経費	市営住宅の運営に要する経費	35,157	9,035	26,122
市営住宅維持修繕経費	市営住宅の計画的修繕及び緊急補修に要する経費	6,050	16,500	△10,450
子育て世代型住宅運営経費	子育て世代型住宅の運営に要する経費	1,018	970	48
子育て世代型住宅維持修繕経費	子育て世代型住宅の維持補修に要する経費	450	300	150

(単位：千円)

本年度の財源内訳		節区分	金額	事項別 明細書の ページ
特定財源	一般財源			
(その他) 大井川流域観光拠点整備基金繰入金	70,965			
(県支出金) 豊かな暮らし空間創生事業費補助金	10,000	18 負担金、補助及び 交付金	20,000	131

(単位：千円)

本年度の財源内訳		節区分	金額	事項別 明細書の ページ
特定財源	一般財源			
(県支出金) 福祉のまちづくり条例施行事務交付金	5	2 給料	35,000	133
建築基準法等事務交付金	349	3 職員手当等	18,403	
建築物耐震改修促進法等事務交付金	5	4 共済費	11,301	
長期優良住宅普及促進法事務交付金	108			
建築物省エネ法等事務交付金	14			
(その他) 市営住宅使用料	13,226	10 需用費	356	133
子育て世代型住宅使用料	4,124	11 役務費	33	
建築関係手数料	298	18 負担金、補助及び 交付金	104	
(その他) 市営住宅使用料	502	26 公課費	9	

(単位：千円)

本年度の財源内訳		節区分	金額	事項別 明細書の ページ
特定財源	一般財源			
(国庫支出金) 社会資本整備総合交付金（住宅・通常）	7,214	8 旅費	47	133
(その他) 市営住宅使用料	18,595	10 需用費	99	
市営住宅駐車場使用料	3,234	11 役務費	685	
大和田住宅飲料水使用料	85	12 委託料	31,669	
市営住宅共益費	6,029	13 使用料及び賃借料	866	
(国庫支出金) 社会資本整備総合交付金（住宅・通常）	6,050	18 負担金、補助及び 交付金	32	
(その他) 子育て世代型住宅使用料	1,018	21 補償、補填及び賠償 金	1,759	
(国庫支出金) 社会資本整備総合交付金（住宅・通常）	6,050	14 工事請負費	6,050	133
(その他) 子育て世代型住宅使用料	1,018	11 役務費	146	133
(その他) 子育て世代型住宅使用料	306	12 委託料	872	
(その他) 子育て世代型住宅駐車場使用料	144	10 需用費	450	133

## (款) 8 土木費

## (項) 5 住宅費

## (目) 3 建築指導費

事業名	事業概要	本年度	前年度	比較
建築審議会委員	建築審議会委員2人の報酬 ・審議会開催予定回数 1回	13	13	0
建築指導事務費	建築指導事務に要する経費	1,233	1,898	△665
わが家の専門家診断事業	昭和56年5月以前に建築された木造住宅の専門家診断に要する経費 ・47,180円×80戸	3,775	4,632	△857
建築物耐震改修促進事業	昭和56年5月以前に建築された建築物の補強計画書作成及び耐震補強工事等に要する経費の一部補助 ・補強計画作成 144,000円×2/3×5戸(通常補助) 144,000円×3/3×5戸(高齢者等世帯) ・耐震補強工事 650,000円×5戸(通常補助) 850,000円×10戸(高齢者等世帯) ・耐震補強工事(補強計画一体型) 900,000円×21戸(通常補助) 1,100,000円×30戸(高齢者等世帯) ・耐震診断(非木造、非住宅) 750,000円×2/3×2棟	65,850	69,784	△3,934
ブロック塀等耐震改修促進事業	倒壊の危険があるブロック塀等の撤去に要する経費の一部補助 ・100,000円×50件	5,000	2,500	2,500
通学路沿道ブロック塀等安全対策事業	通学路沿いの危険なブロック塀等の撤去に要する経費の一部補助	12,000	0	12,000
緊急輸送路等沿道建築物耐震化事業	【新規事業】 緊急避難路等沿道の耐震診断義務付け建築物の耐震補強計画の策定及び耐震改修等に要する経費の一部補助	11,999	0	11,999
がけ地近接危険住宅移転事業	がけ地の危険地域から安全な場所への移転に要する経費の一部補助	2,076	16	2,060
空き家対策事業	空き家対策事務に要する経費	2,979	1,515	1,464

(単位：千円)

本年度の財源内訳		節区分	金額	事項別 明細書の ページ
特定財源	一般財源			
(その他) 建築関係手数料 13		1 報酬	13	133
(その他) 建築関係手数料 1,233		8 旅費	154	133
		10 需用費	273	
		11 役務費	134	
		12 委託料	342	
		13 使用料及び賃借料	225	
		18 負担金、補助及び 交付金	105	
(国庫支出金) 社会資本整備総合交付金(防災・ 安全) 1,887 (県支出金) わが家の専門家診断事業費補助金 1,415	473	12 委託料	3,775	133
(国庫支出金) 社会資本整備総合交付金(防災・ 安全) 27,430 (県支出金) TOUKAI-0総合支援事業費 補助金 26,660	11,760	18 負担金、補助及び 交付金	65,850	133
(県支出金) TOUKAI-0総合支援事業費 補助金 2,500	2,500	18 負担金、補助及び 交付金	5,000	133
(国庫支出金) 社会資本整備総合交付金(防災・ 安全) 6,000 (県支出金) TOUKAI-0総合支援事業費 補助金 3,000	3,000	18 負担金、補助及び 交付金	12,000	133
(国庫支出金) 社会資本整備総合交付金(防災・ 安全) 5,345 (県支出金) TOUKAI-0総合支援事業費 補助金 3,327	3,327	18 負担金、補助及び 交付金	11,999	133
(国庫支出金) がけ地近接危険住宅移転事業費補 助金 975 (県支出金) がけ地近接危険住宅移転事業費補 助金 487	614	8 旅費	3	133
		10 需用費	110	
		11 役務費	13	
		18 負担金、補助及び 交付金	1,950	
(国庫支出金) 社会資本整備総合交付金(住宅・ 通常) 750		8 旅費	58	133
		10 需用費	86	
		11 役務費	1,228	

## (款) 8 土木費

## (項) 5 住宅費

## (目) 3 建築指導費

事業名	事業概要	本年度	前年度	比較
中古住宅活用促進事業	中古住宅の活用促進に要する経費	50	24,828	△24,778
空き家バンク事業	空き家バンクの実施に要する経費	1,054	0	1,054

## (款) 9 消防費

## (項) 1 消防費

## (目) 1 常備消防費

事業名	事業概要	本年度	前年度	比較
消防救急広域事務委託費	静岡地域消防救急広域化に伴う静岡市への消防事務委託費	1,124,566	1,209,399	△84,833
消防庁舎等管理経費	島田消防署等の施設等維持管理に要する経費	9,951	24,709	△14,758

## (款) 9 消防費

## (項) 1 消防費

## (目) 2 非常備消防費

事業名	事業概要	本年度	前年度	比較
消防団員	消防団員に係る報酬及び退職報償金 ・ 条例定数 860人 ・ 団員数 811人	66,259	67,759	△1,500
災害補償費	消防団員の公務災害補償に要する経費	4,299	4,299	0
消防団活動経費	消防団員の活動に要する経費	19,002	20,184	△1,182
消防団出動経費	消防団員の出動に要する経費 ・ 警戒出動、訓練出動及び火災出動	47,000	65,360	△18,360



(単位：千円)

本年度の財源内訳		節区分	金額	事項別 明細書の ページ
特定財源	一般財源			
(その他) 証明等手数料(建築住宅課) 3 建築関係手数料 2,226		18 負担金、補助及び 交付金	1,607	
	50	12 委託料	50	133
(その他) 民間不動産バンク登録管理料 10	1,044	8 旅費	4	133
		12 委託料	450	
		18 負担金、補助及び 交付金	600	

(単位：千円)

本年度の財源内訳		節区分	金額	事項別 明細書の ページ
特定財源	一般財源			
(県支出金) 高圧ガス保安法事務交付金 20 液化石油ガス保安確保等事務交付 金 33 (地方債) 緊急防災・減災事業債(消防防災 施設) 3,400	1,121,113	12 委託料	1,124,566	135
(その他) 行政財産使用料(危機管理課) 11 行政財産建物貸付収入(危機管理 課) 915 自動販売機電気使用料(危機管理 課) 194	8,831	11 役務費	132	135
		13 使用料及び賃借料	5,861	
		14 工事請負費	3,958	

(単位：千円)

本年度の財源内訳		節区分	金額	事項別 明細書の ページ
特定財源	一般財源			
(その他) 消防団員退職報償金収入 22,029	44,230	1 報酬	27,705	135
		7 報償費	22,042	
		18 負担金、補助及び 交付金	16,512	
(その他) 消防団員等公務災害補償費収入 2,467	1,832	5 災害補償費	2,468	135
		18 負担金、補助及び 交付金	1,831	
(県支出金) 地震・津波対策等減災交付金 1,349 (その他) 消防団員福祉共済制度返戻金 159 消防団員福祉共済加入取扱事務費 41	17,453	8 旅費	635	135
		9 交際費	100	
		10 需用費	4,595	
		11 役務費	2,679	
		13 使用料及び賃借料	431	
		18 負担金、補助及び 交付金	10,562	
	47,000	8 旅費	47,000	135

## (款) 9 消防費

## (項) 1 消防費

## (目) 3 消防施設費

事業名	事業概要	本年度	前年度	比較
消防自動車更新事業	消防団消防自動車の更新に要する経費 ・消防自動車 2台	41,881	45,671	△3,790
消防団資機材整備事業	消防団資機材の整備に要する経費 ・可搬ポンプ (C-1級) 3台 ・ 〃 (B-2級) 1台 ・ 消火用ホース ほか	11,572	11,680	△108
消火栓整備事業	消火栓に係る道路標示及び消火栓新設修繕 工事に要する経費 ・ 水道事業会計及び大井上水道企業団に 対する負担金	16,205	23,215	△7,010
防火水槽整備事業	耐震性防火水槽の整備に要する経費 ・ 整備地区 野田地内	8,709	14,349	△5,640
消防自動車両維持費	消防団消防自動車46台の維持管理に要する 経費	7,582	8,281	△699
消防団資機材維持費	消防団資機材の維持管理に要する経費	1,261	794	467
分団詰所・車庫管理経費	消防団分団詰所及び車庫の維持管理に要す る経費 ・ 詰所、車庫 45か所 ・ ポンプ小屋 25か所	11,416	7,164	4,252
防火水槽管理経費	防火水槽の維持管理に要する経費	1,253	1,492	△239

## (款) 9 消防費

## (項) 1 消防費

## (目) 4 防災費

事業名	事業概要	本年度	前年度	比較
防災会議委員	防災会議委員13人の報酬 ・ 会議開催予定回数 1回	85	85	0
国民保護協議会委員	国民保護協議会委員13人の報酬 ・ 協議会開催予定回数 1回	85	85	0
一般職	防災費職員10人の給与費	79,158	75,729	3,429
水防配備職員	異常気象時における職員の時間外勤務手当 等	6,000	6,000	0
防災訓練等従事職員	避難所運営会議及び動員訓練等に従事する 職員の時間外勤務手当等	4,000	4,000	0
会計年度任用職員	【新規事業】 防災費会計年度任用職員1人の給与費 ・ 危機管理課 1人	2,613	0	2,613

(単位：千円)

本年度の財源内訳		節区分	金額	事項別 明細書の ページ	
特定財源	一般財源				
(県支出金) 地震・津波対策等減災交付金 (地方債) 緊急防災・減災事業債(消防防災 施設)	10,000 31,600	281	8 旅費 11 役務費 17 備品購入費 26 公課費	80 157 41,625 19	135
(国庫支出金) 消防団設備整備費補助金(消防団 救助能力向上資機材緊急整備事業 ) (県支出金) 石油貯蔵施設立地対策等交付金 地震・津波対策等減災交付金	190 1,308 1,774	8,300	10 需用費 11 役務費 13 使用料及び賃借料 17 備品購入費	862 2,543 2,205 5,962	135
		16,205	10 需用費 18 負担金、補助及び 交付金	605 15,600	135
(県支出金) 地震・津波対策等減災交付金 (地方債) 緊急防災・減災事業債(消防防災 施設)	1,828 6,800	81	14 工事請負費	8,709	135
		7,582	10 需用費 11 役務費 26 公課費	5,380 1,347 855	135
		1,261	10 需用費 11 役務費	744 517	135
(その他) 行政財産使用料(危機管理課)	5	11,411	10 需用費 11 役務費 12 委託料 13 使用料及び賃借料 14 工事請負費	3,417 142 518 1,234 6,105	135
		1,253	10 需用費 13 使用料及び賃借料 14 工事請負費	659 44 550	135

(単位：千円)

本年度の財源内訳		節区分	金額	事項別 明細書の ページ
特定財源	一般財源			
	85	1 報酬	85	135
	85	1 報酬	85	135
	79,158	2 給料 3 職員手当等 4 共済費	41,366 23,689 14,103	135
	6,000	3 職員手当等	6,000	135
	4,000	3 職員手当等	4,000	135
	2,613	1 報酬 3 職員手当等 4 共済費	1,916 263 351	135

## (款) 9 消防費

## (項) 1 消防費

## (目) 4 防災費

事業名	事業概要	本年度	前年度	比較
防災対策事務費	防災対策事務に要する経費	4,928	5,941	△1,013
防災訓練経費	防災訓練に要する経費 ・総合防災訓練、地域防災訓練、職員動員訓練及び原子力防災訓練	565	634	△69
自主防災組織育成事業	自主防災組織の育成及び防災啓発に要する経費	15,435	15,492	△57
防災施設・資機材整備事業	防災用施設及び資機材の整備に要する経費 ・避難所用倉庫 2基 ・可搬ポンプ 4台 ・ろ水機 4台 ・非常用給水タンク 1基 ・土のうステーション 1か所	26,987	28,483	△1,496
防災施設・資機材管理経費	防災用施設及び資機材の維持管理に要する経費 ・西部コミュニティ防災センター ・六合コミュニティ防災センター ・可搬ポンプ等防災用資機材	3,102	3,530	△428
家屋空間安全対策事業	家具転倒防止対策並びに耐震シェルター及び防災ベッド等の地震対策用品の購入に対する助成経費	711	841	△130
通信機器管理経費	防災無線設備などの維持管理に要する経費	27,760	29,219	△1,459
水防対策事業	水防対策に要する経費	5,737	5,738	△1

## (款)10 教育費

## (項) 1 教育総務費

## (目) 1 教育委員会費

事業名	事業概要	本年度	前年度	比較
教育委員	教育委員4人の報酬	1,920	1,920	0

(単位：千円)

本年度の財源内訳		節区分	金額	事項別 明細書の ページ
特定財源	一般財源			
		8 旅費	83	
(国庫支出金) 自衛官募集事務委託金	7 4,921	8 旅費	303	135
		10 需用費	87	
		11 役務費	2,645	
		12 委託料	448	
		13 使用料及び賃借料	92	
		18 負担金、補助及び 交付金	1,353	
(県支出金) 地震・津波対策等減災交付金 (その他) 災害時安否確認旗売払収入	188 34 343	10 需用費	255	135
		11 役務費	98	
		13 使用料及び賃借料	212	
(県支出金) 地震・津波対策等減災交付金	5,144 10,291	7 報償費	50	135
		10 需用費	322	
		11 役務費	17	
		13 使用料及び賃借料	46	
		18 負担金、補助及び 交付金	15,000	
(県支出金) 地震・津波対策等減災交付金	8,994 17,993	10 需用費	11,082	135
		14 工事請負費	7,865	
		17 備品購入費	8,040	
(その他) 行政財産使用料(危機管理課)	5 3,097	10 需用費	853	135
		11 役務費	1,573	
		12 委託料	676	
(県支出金) 地震・津波対策等減災交付金 (その他) 地震・津波対策等減災交付金(市 町村振興協会)	219 17 475	12 委託料	161	135
		18 負担金、補助及び 交付金	550	
(県支出金) 特定発電所周辺地域振興対策交付 金 地震・津波対策等減災交付金 (その他) 防災対策事業交付金(都市自治振 興協会)	3,466 473 1,000 22,821	10 需用費	6,449	135
		11 役務費	8,201	
		12 委託料	11,841	
		13 使用料及び賃借料	1,269	
(県支出金) 地震・津波対策等減災交付金 (その他) 洪水ハザードマップ売払収入	180 25 5,532	10 需用費	966	135
		12 委託料	4,224	
		13 使用料及び賃借料	196	
		15 原材料費	203	
		18 負担金、補助及び 交付金	148	

(単位：千円)

本年度の財源内訳		節区分	金額	事項別 明細書の ページ
特定財源	一般財源			
	1,920	1 報酬	1,920	137

## (款)10 教育費

## (項) 1 教育総務費

## (目) 1 教育委員会費

事業名	事業概要	本年度	前年度	比較
教育委員会事務費	教育委員会事務に要する経費	296	261	35

## (款)10 教育費

## (項) 1 教育総務費

## (目) 2 事務局費

事業名	事業概要	本年度	前年度	比較
特別職	特別職（教育長）の給与費	18,040	13,339	4,701
一般職	事務局費職員20人の給与費	166,448	163,045	3,403
会計年度任用職員	【新規事業】 事務局費会計年度任用職員1人の給与費 ・教育総務課 1人	2,181	0	2,181
事務局事務費	教育委員会事務局事務に要する経費	6,391	6,100	291

## (款)10 教育費

## (項) 1 教育総務費

## (目) 3 教育研究推進費

事業名	事業概要	本年度	前年度	比較
小学校及び中学校 通学区調査審議会 委員	島田市立小学校及び中学校通学区調査審議 委員10人の報酬 ・審議会開催予定回数 3地区×2回	204	204	0
いじめ問題対策連 絡協議会委員	いじめ問題対策連絡協議会委員10人及びい じめ対策専門委員会5人の報酬	170	180	△10
会計年度任用職員	【新規事業】 教育研究推進費会計年度任用職員88人の給 与費 ・学校教育課 88人	161,084	0	161,084
教育研究事務費	学校教育研究事務に要する経費 ・教育研究会、研修会等の開催経費 ・教育関係各種大会出場経費 ・特別支援教育に係る経費	15,029	15,277	△248
各種委員会研究委 託経費	教職員の能力向上を図ることを目的として 行う学習指導研究等に要する経費	440	530	△90

(単位：千円)

本年度の財源内訳		節区分	金額	事項別 明細書の ページ
特定財源	一般財源			
	296	8 旅費	102	137
		9 交際費	100	
		10 需用費	21	
		18 負担金、補助及び 交付金	73	

(単位：千円)

本年度の財源内訳		節区分	金額	事項別 明細書の ページ
特定財源	一般財源			
	18,040	2 給料	7,824	137
		3 職員手当等	8,070	
		4 共済費	2,146	
	166,448	2 給料	86,498	137
		3 職員手当等	50,986	
		4 共済費	28,964	
	2,181	1 報酬	1,581	137
		3 職員手当等	223	
		4 共済費	294	
		8 旅費	83	
(県支出金)	6,348	7 報償費	110	137
教育統計調査委託金	27	8 旅費	216	
(その他)		10 需用費	2,115	
静岡県都市教育長協議会理事会出 席者負担金	16	11 役務費	889	
		12 委託料	1,569	
		13 使用料及び賃借料	422	
		18 負担金、補助及び 交付金	1,043	
		26 公課費	27	

(単位：千円)

本年度の財源内訳		節区分	金額	事項別 明細書の ページ
特定財源	一般財源			
	204	1 報酬	204	137
	170	1 報酬	170	137
	161,084	1 報酬	118,624	137
		3 職員手当等	15,356	
		4 共済費	20,383	
		8 旅費	6,721	
(県支出金)	14,969	7 報償費	5,295	137
言語障害児指導相談事業補助金	60	10 需用費	1,919	
		11 役務費	1,327	
		13 使用料及び賃借料	1,183	
		18 負担金、補助及び 交付金	5,305	
	440	12 委託料	440	137

## (款)10 教育費

## (項) 1 教育総務費

## (目) 3 教育研究推進費

事業名	事業概要	本年度	前年度	比較
スクールソーシャルワーカー活用事業	問題行動及び不登校の児童及び生徒への支援を行うスクールソーシャルワーカーの派遣に要する経費	4,253	3,755	498
コミュニティ・スクール運営経費	【新規事業】 コミュニティ・スクールの実施に要する経費	2,500	0	2,500
外国人英語指導等経費	小中学校への外国語教育指導助手の配置及び英語検定の実施に要する経費	21,267	30,512	△9,245
夢育・地育推進事業	子どもたちの夢と地域愛を育むための教育活動に要する経費	5,000	5,000	0
部活動指導助成事業	中学校部活動の外部指導者等に係る経費	2,752	2,758	△6
教育センター管理運営経費	教育センターの管理運営に要する経費	1,901	1,795	106
チャレンジ教室運営経費	不登校の児童、生徒及び保護者への支援を目的として行うチャレンジ教室の運営に要する経費	1,298	1,327	△29
サタデーオープンスクール運営経費	豊かな自然や地域の人材を生かした体験学習を行うサタデーオープンスクール及びサマーオープンスクールの開催に要する経費	610	384	226

## (款)10 教育費

## (項) 1 教育総務費

## (目) 4 学校教育諸費

事業名	事業概要	本年度	前年度	比較
嘱託医	児童、生徒及び教職員の健康管理に関わる嘱託医等への報酬 ・学校医及び学校歯科医 延べ100人 ・学校薬剤師 25人	17,893	17,882	11
教職員健康診査事業	教職員の健康診断、検査等に要する経費	7,668	7,969	△301
児童生徒等健康診査事業	児童及び生徒の各種健康診査、検査等に要する経費	14,863	14,613	250



(単位：千円)

本年度の財源内訳		節区分	金額	事項別 明細書の ページ	
特定財源	一般財源				
	4,253	7 報償費	4,115	137	
		10 需用費	121		
		11 役務費	17		
	2,500	1 報酬	2,500	137	
(その他) 日本英語検定運営経費負担金	70	21,197		137	
		7 報償費	65		
		8 旅費	51		
		10 需用費	5		
		12 委託料	19,800		
		18 負担金、補助及び 交付金	1,346		
		5,000	18 負担金、補助及び 交付金	5,000	137
		2,752	7 報償費	1,768	137
			11 役務費	252	
			18 負担金、補助及び 交付金	732	
(その他) 行政財産使用料(学校教育課)	48	1,853	10 需用費	1,237	137
			11 役務費	219	
			12 委託料	336	
			13 使用料及び賃借料	109	
		1,298	7 報償費	288	137
			8 旅費	46	
			10 需用費	104	
			11 役務費	60	
			18 負担金、補助及び 交付金	800	
(その他) サタデーオープンスクール受講料	497	113	7 報償費	287	137
			10 需用費	190	
			11 役務費	133	

(単位：千円)

本年度の財源内訳		節区分	金額	事項別 明細書の ページ	
特定財源	一般財源				
	17,893	1 報酬	17,893	137	
		7,668	10 需用費	3	137
			11 役務費	144	
			12 委託料	4,763	
			18 負担金、補助及び 交付金	2,758	
(その他) 日本スポーツ振興センター保護者 負担金	2,358	11,384	7 報償費	502	137
			10 需用費	262	
			11 役務費	2,533	
日本スポーツ振興センター保護者 負担金	1,121		12 委託料	4,086	
			13 使用料及び賃借料	31	
			18 負担金、補助及び 交付金	7,449	

## (款)10 教育費

## (項) 1 教育総務費

## (目) 4 学校教育諸費

事業名	事業概要	本年度	前年度	比較
スクールバス運行経費	金谷地区、川根地区、鍋島・丹原地区及び伊久美地区のスクールバスの運行管理に要する経費	46,655	43,985	2,670
遠距離通学助成事業	遠距離通学する児童及び生徒に対する交通費の助成に要する経費	3,710	4,842	△1,132
スクールバス購入事業	学校再編に伴うスクールバス車両の購入に要する経費	41,300	0	41,300
交通遺児奨学金等支給事業	交通遺児育英奨学金等支給事業に要する経費	612	856	△244

## (款)10 教育費

## (項) 1 教育総務費

## (目) 5 学校施設整備基金費

事業名	事業概要	本年度	前年度	比較
学校施設整備基金利子積立金	学校施設整備基金に係る預金利子の積立て	191	191	0

## (款)10 教育費

## (項) 1 教育総務費

## (目) 6 青少年教育基金費

事業名	事業概要	本年度	前年度	比較
青少年教育基金利子積立金	青少年教育基金に係る預金利子の積立て	1	1	0

## (款)10 教育費

## (項) 1 教育総務費

## (目) 7 交通遺児育英基金費

事業名	事業概要	本年度	前年度	比較
交通遺児育英基金利子積立金	交通遺児育英基金に係る預金利子の積立て	6	6	0

## (款)10 教育費

## (項) 2 小学校費

## (目) 1 学校管理費

事業名	事業概要	本年度	前年度	比較
一般職	学校管理費職員11人の給与費	73,863	77,193	△3,330
会計年度任用職員	【新規事業】 学校管理費会計年度任用職員25人の給与費 ・教育総務課 25人	63,750	0	63,750
小学校運営経費	小学校18校の学校運営に要する経費	166,566	211,770	△45,204

(単位：千円)

本年度の財源内訳		節区分	金額	事項別 明細書の ページ	
特定財源	一般財源				
	46,655	10 需用費	636	137	
		11 役務費	161		
		12 委託料	45,787		
		26 公課費	71		
	3,710	11 役務費	3,637	139	
		18 負担金、補助及び 交付金	73		
(国庫支出金) へき地児童生徒援助費等補助金	11,130	30,170	11 役務費	332	139
		17 備品購入費	40,873		
		26 公課費	95		
(その他) 交通遺児育英基金繰入金	612		19 扶助費	612	139

(単位：千円)

本年度の財源内訳		節区分	金額	事項別 明細書の ページ	
特定財源	一般財源				
(その他) 学校施設整備基金利子	191		24 積立金	191	139

(単位：千円)

本年度の財源内訳		節区分	金額	事項別 明細書の ページ	
特定財源	一般財源				
(その他) 青少年教育基金利子	1		24 積立金	1	139

(単位：千円)

本年度の財源内訳		節区分	金額	事項別 明細書の ページ	
特定財源	一般財源				
(その他) 交通遺児育英基金利子	6		24 積立金	6	139

(単位：千円)

本年度の財源内訳		節区分	金額	事項別 明細書の ページ	
特定財源	一般財源				
	73,863	2 給料	41,369	139	
		3 職員手当等	19,591		
		4 共済費	12,903		
	63,750	1 報酬	46,780	139	
		3 職員手当等	6,447		
		4 共済費	8,453		
		8 旅費	2,070		
(その他) 学校施設空調設備使用料	37	166,529	10 需用費	103,456	139
		11 役務費	19,678		
		12 委託料	1,122		
		13 使用料及び賃借料	32,808		
		17 備品購入費	9,500		
		18 負担金、補助及び 交付金	2		

## (款)10 教育費

## (項) 2 小学校費

## (目) 1 学校管理費

事業名	事業概要	本年度	前年度	比較
小学校再編事業	湯日小学校及び初倉小学校の統合に向けた準備に要する経費	4,695	0	4,695
小学校施設管理経費	小学校18校の施設管理に要する経費	143,124	152,395	△9,271

## (款)10 教育費

## (項) 2 小学校費

## (目) 2 教育振興費

事業名	事業概要	本年度	前年度	比較
教材購入経費	小学校18校の教材等の購入に要する経費	24,866	25,012	△146
教育用コンピュータ整備経費	小学校18校のコンピュータ教育に要する経費	56,700	59,477	△2,777
教員用教科書等購入経費	【新規事業】 小学校18校の教員用教科書等の購入に要する経費	69,105	0	69,105
要保護・準要保護児童就学援助費	経済的理由によって就学困難と認められる児童の保護者に対する就学援助費	33,683	27,009	6,674
特別支援教育就学奨励費	特別支援学級に在籍する児童の保護者に対する就学奨励費	2,792	2,055	737
ことばの教室運営経費	未就学児を含む特別の教育課程による教室の運営に要する経費 ・設置校 島田第一小学校	417	439	△22
いずみの教室運営経費	軽度発達障害児通級指導教室の運営に要する経費 ・設置校 島田第一小学校	332	256	76

## (款)10 教育費

## (項) 2 小学校費

## (目) 3 学校建設費

事業名	事業概要	本年度	前年度	比較
島田第四小学校改築事業	島田第四小学校の改築に要する経費 ・校舎建築 一式 ・屋内運動場建築 一式 (通級棟・放課後児童クラブ含む) ・建設工事監理業務委託 一式 ・仮設校舎賃借 一式 【図面P. 276】	1,805,650	999,004	806,646
島田第一小学校改築事業	【新規事業】 島田第一小学校の改築に要する経費 ・基本設計、土質調査 一式	61,020	0	61,020

(単位：千円)

本年度の財源内訳		節区分	金額	事項別 明細書の ページ
特定財源	一般財源			
	4,695	11 役務費	3,824	139
		18 負担金、補助及び 交付金	871	
(その他)	142,622	10 需用費	29,075	139
行政財産使用料（教育総務課）	393	11 役務費	3,759	
学校施設使用料	84	12 委託料	31,362	
太陽光発電等収入（教育総務課）	25	13 使用料及び賃借料	47,843	
		14 工事請負費	31,085	

(単位：千円)

本年度の財源内訳		節区分	金額	事項別 明細書の ページ
特定財源	一般財源			
(国庫支出金)	21,866	10 需用費	15,000	139
理科教育等設備整備費補助金	3,000	17 備品購入費	9,866	
(その他)	55,545	10 需用費	3,995	139
ふるさと応援基金繰入金	1,155	11 役務費	317	
		12 委託料	13,808	
		13 使用料及び賃借料	38,580	
	69,105	10 需用費	69,105	139
(国庫支出金)	33,607	19 扶助費	33,683	139
要保護児童生徒援助費補助金	76			
(国庫支出金)	2,234	19 扶助費	2,792	139
特別支援教育就学奨励費補助金	558			
	417	8 旅費	23	139
		10 需用費	250	
		11 役務費	86	
		17 備品購入費	58	
	332	10 需用費	200	139
		17 備品購入費	132	

(単位：千円)

本年度の財源内訳		節区分	金額	事項別 明細書の ページ
特定財源	一般財源			
(国庫支出金)	139,193	8 旅費	51	139
子ども・子育て支援整備交付金	10,986	10 需用費	1,086	
学校施設環境改善交付金	359,225	11 役務費	12,133	
(県支出金)		12 委託料	23,711	
社会福祉施設等施設整備費補助金	2,746	13 使用料及び賃借料	33,113	
(地方債)		14 工事請負費	1,716,600	
学校教育施設等整備事業債（島田 第四小学校）	1,093,500	17 備品購入費	18,956	
(その他)				
学校施設整備基金繰入金	200,000			
(その他)	20	12 委託料	61,020	139
学校施設整備基金繰入金	61,000			

## (款)10 教育費

## (項) 3 中学校費

## (目) 1 学校管理費

事業名	事業概要	本年度	前年度	比較
一般職	学校管理費職員9人の給与費	61,151	57,834	3,317
会計年度任用職員	【新規事業】 学校管理費会計年度任用職員8人の給与費 ・教育総務課 8人	19,939	0	19,939
中学校運営経費	中学校7校の学校運営に要する経費	80,247	90,604	△10,357
中学校再編事業	北中学校及び島田第一中学校の統合に向けた準備に要する経費	14,015	0	14,015
中学校施設管理経費	中学校7校の施設管理に要する経費	84,760	59,473	25,287

## (款)10 教育費

## (項) 3 中学校費

## (目) 2 教育振興費

事業名	事業概要	本年度	前年度	比較
教材購入経費	中学校7校の教材等の購入に要する経費	15,424	19,588	△4,164
教育用コンピュータ整備経費	中学校7校のコンピュータ教育に要する経費	26,054	22,725	3,329
要保護・準要保護生徒就学援助費	経済的理由によって就学困難と認められる生徒の保護者に対する就学援助費	31,292	28,137	3,155
特別支援教育就学奨励費	特別支援学級に在籍する生徒の保護者に対する就学奨励費	2,719	2,626	93

## (款)10 教育費

## (項) 4 幼稚園費

## (目) 1 幼稚園費

事業名	事業概要	本年度	前年度	比較
私立幼稚園運営費補助金	市内私立幼稚園4園に対する運営費等の助成に要する経費	10,724	8,600	2,124

(単位：千円)

本年度の財源内訳		節区分	金額	事項別 明細書の ページ
特定財源	一般財源			
	61,151	2 給料	34,396	141
		3 職員手当等	16,122	
		4 共済費	10,633	
	19,939	1 報酬	14,600	141
		3 職員手当等	2,029	
		4 共済費	2,647	
		8 旅費	663	
(その他)	80,244	10 需用費	55,086	141
電話料 (教育総務課) 1		11 役務費	7,684	
学校施設空調設備使用料 2		12 委託料	475	
		13 使用料及び賃借料	12,812	
		17 備品購入費	4,190	
	14,015	10 需用費	1,043	141
		11 役務費	6,578	
		14 工事請負費	4,972	
		17 備品購入費	473	
(県支出金)	60,529	10 需用費	12,866	141
地震・津波対策等減災交付金 7,333		11 役務費	3,151	
(地方債)		12 委託料	20,361	
緊急防災・減災事業債 (中学校) 16,600		13 使用料及び賃借料	20,897	
(その他)		14 工事請負費	27,485	
行政財産使用料 (教育総務課) 284				
学校施設使用料 7				
太陽光発電等収入 (教育総務課) 7				

(単位：千円)

本年度の財源内訳		節区分	金額	事項別 明細書の ページ
特定財源	一般財源			
(国庫支出金)	13,924	10 需用費	8,900	141
理科教育等設備整備費補助金 1,500		17 備品購入費	6,524	
	26,054	10 需用費	1,897	141
		11 役務費	121	
		12 委託料	6,086	
		13 使用料及び賃借料	17,950	
(国庫支出金)	31,205	19 扶助費	31,292	141
要保護児童生徒援助費補助金 87				
(国庫支出金)	2,176	19 扶助費	2,719	141
特別支援教育就学奨励費補助金 543				

(単位：千円)

本年度の財源内訳		節区分	金額	事項別 明細書の ページ
特定財源	一般財源			
	10,724	18 負担金、補助及び 交付金	10,724	141

## (款)10 教育費

## (項) 5 社会教育費

## (目) 1 社会教育総務費

事業名	事業概要	本年度	前年度	比較
社会教育委員	社会教育委員10人の報酬に要する経費 ・委員会開催予定回数 6回	390	390	0
一般職	社会教育総務費職員43人の給与費	318,893	327,455	△8,562
会計年度任用職員	【新規事業】 社会教育総務費会計年度任用職員69人の給与費 ・社会教育課 21人 ・博物館課 17人 ・図書館課 31人	138,971	0	138,971
社会教育事務費	社会教育事務に要する経費	1,074	1,368	△294
社会教育委員活動経費	社会教育委員の研修及び調査研究に要する経費	356	382	△26

## (款)10 教育費

## (項) 5 社会教育費

## (目) 2 青少年育成費

事業名	事業概要	本年度	前年度	比較
青少年問題協議会委員	青少年問題協議会委員7人の報酬 ・協議会開催予定回数 1回	46	46	0
少年健全育成経費	青少年の健全育成のための諸事業に要する経費 ・少年育成教室しまだガンバ! ・通学合宿 ・子ども会連合会事業補助金	2,245	2,379	△134
青少年リーダー育成経費	青少年リーダー育成事業に要する経費 ・青少年リーダー養成講座 ・ボーイスカウト・ガールスカウト事業補助金 など	376	430	△54
成人記念事業	成人式の開催に要する経費	3,344	3,521	△177
青少年育成支援センター運営経費	青少年育成支援センター運営に要する経費 ・青少年健全育成市民大会の開催 ・青少年育成補導事業 など	1,848	1,822	26



(単位：千円)

本年度の財源内訳		節区分	金額	事項別 明細書の ページ
特定財源	一般財源			
	390	1 報酬	390	141
(県支出金) 文化財保護法等事務交付金	188	2 給料	174,539	141
		3 職員手当等	89,176	
		4 共済費	55,178	
(国庫支出金) 国宝重要文化財等保存・活用整備 費補助金	828	1 報酬	101,579	141
(県支出金) 文化財保存費補助金	414	3 職員手当等	13,819	
		4 共済費	18,387	
		8 旅費	5,186	
	1,074	8 旅費	61	141
		10 需用費	267	
		11 役務費	327	
		12 委託料	220	
		13 使用料及び賃借料	164	
		18 負担金、補助及び 交付金	30	
		26 公課費	5	
	356	8 旅費	119	141
		18 負担金、補助及び 交付金	237	

(単位：千円)

本年度の財源内訳		節区分	金額	事項別 明細書の ページ
特定財源	一般財源			
	46	1 報酬	46	141
(その他) 青少年事業受講料	100	7 報償費	388	141
		10 需用費	69	
		11 役務費	81	
		13 使用料及び賃借料	33	
		18 負担金、補助及び 交付金	1,674	
(その他) 青少年事業受講料	50	7 報償費	32	143
		10 需用費	14	
		11 役務費	45	
		18 負担金、補助及び 交付金	285	
	3,344	7 報償費	110	143
		10 需用費	760	
		11 役務費	110	
		12 委託料	2,264	
		18 負担金、補助及び 交付金	100	
	1,848	7 報償費	1,086	143
		8 旅費	13	
		10 需用費	356	
		11 役務費	182	
		12 委託料	198	
		18 負担金、補助及び 交付金	13	

## (款)10 教育費

## (項) 5 社会教育費

## (目) 2 青少年育成費

事業名	事業概要	本年度	前年度	比較
放課後子供教室運営経費	放課後子供教室の運営に要する経費	536	562	△26
地域学校協働本部運営経費	各中学校区における地域学校協働本部の運営に要する経費	1,292	864	428
子ども・若者支援地域協議会運営経費	子ども・若者支援地域協議会の運営に要する経費	143	150	△7
しずおか寺子屋運営経費	しずおか寺子屋事業の運営に要する経費 ・初倉中学校区	1,068	1,219	△151
各種講座開講経費	家庭教育の支援を図るための各種講座開講に要する経費 ・家庭教育講座等開講事業 ・家庭教育学級開講事業 ・子どもの読書活動の推進 など	2,962	3,427	△465
託児員派遣事業	市及び関係機関が開催する各種講座や説明会等における託児室の設置に要する経費	1,132	1,130	2

## (款)10 教育費

## (項) 5 社会教育費

## (目) 3 生涯学習推進費

事業名	事業概要	本年度	前年度	比較
生涯学習推進事務費	生涯学習推進協議会開催及び生涯学習情報紙発行等の広報活動に要する経費	448	611	△163
各種講座開講経費	生涯学習の支援を図るための各種講座開講に要する経費 ・金谷宿大学 ・フェスタしまだ ・中央市民学級 ・中央高齢者学級 など	1,148	1,312	△164

## (款)10 教育費

## (項) 5 社会教育費

## (目) 4 公民館費

事業名	事業概要	本年度	前年度	比較
公民館運営審議会委員	公民館運営審議会委員18人の報酬 ・六合、初倉、金谷公民館 ・審議会開催予定回数 3回	351	351	0
改善センター運営委員会委員	改善センター運営委員会委員12人の報酬 ・大津、伊久身農村環境改善センター ・委員会開催予定回数 3回	234	234	0
ふれあいセンター運営委員会委員	ふれあいセンター運営委員会委員12人の報酬 ・北部、初倉西部ふれあいセンター ・委員会開催予定回数 3回	234	234	0

(単位：千円)

本年度の財源内訳		節区分	金額	事項別 明細書の ページ	
特定財源	一般財源				
(県支出金) 放課後子供教室事業補助金 (その他) 青少年事業受講料	341 24	171	7 報償費	478	143
		8 旅費	2		
		10 需用費	10		
		11 役務費	38		
		13 使用料及び賃借料	8		
(県支出金) 地域学校協働本部事業補助金	861	431	7 報償費	1,269	143
			8 旅費	3	
			10 需用費	8	
			11 役務費	12	
		143	7 報償費	105	143
			8 旅費	14	
			10 需用費	18	
			11 役務費	6	
(県支出金) しずおか寺子屋事業補助金	692	376	7 報償費	966	143
			10 需用費	60	
			11 役務費	42	
(県支出金) 家庭教育支援事業補助金	556	2,406	7 報償費	1,504	143
			8 旅費	8	
			10 需用費	553	
			11 役務費	897	
		1,132	12 委託料	1,132	143

(単位：千円)

本年度の財源内訳		節区分	金額	事項別 明細書の ページ	
特定財源	一般財源				
		448	7 報償費	250	143
			10 需用費	176	
			11 役務費	22	
(その他) 市民・高齢者学級受講料 生涯学習推進事業収入	68 4	1,076	7 報償費	857	143
			8 旅費	6	
			10 需用費	215	
			11 役務費	40	
			12 委託料	30	

(単位：千円)

本年度の財源内訳		節区分	金額	事項別 明細書の ページ	
特定財源	一般財源				
		351	1 報酬	351	143
		234	1 報酬	234	143
		234	1 報酬	234	143

## (款)10 教育費

## (項) 5 社会教育費

## (目) 4 公民館費

事業名	事業概要	本年度	前年度	比較
川根地区センター運営委員会委員	川根地区センター運営委員会委員6人の報酬 ・委員会開催予定回数 2回	78	117	△39
各種講座開講経費	社会教育施設で実施する各種講座開講に要する経費 ・市民学級 ・高齢者学級 ・社会教育講座 など	3,973	4,331	△358
公民館施設管理運営経費	社会教育施設の管理運営に要する経費 ・六合、初倉、金谷公民館 ・大津、伊久身農村環境改善センター ・北部、初倉西部ふれあいセンター ・川根地区センター	61,913	59,205	2,708

## (款)10 教育費

## (項) 5 社会教育費

## (目) 5 図書館費

事業名	事業概要	本年度	前年度	比較
図書館協議会委員	図書館協議会委員10人の報酬 ・協議会開催予定回数 4回	262	262	0
図書館事務費	図書館事務に要する経費	1,725	1,738	△13
図書館資料充実事業	図書資料の購入に要する経費	20,000	22,044	△2,044
図書等整理保管経費	図書資料の整理保管及び資料閲覧に要する経費	2,121	2,121	0
図書館システム運用経費	図書館システムの管理等に要する経費	24,718	22,670	2,048
調査研究経費	図書館事業に係る各種研修会及び会議等への参加に要する経費	111	100	11
読書啓発経費	読書活動の推進に要する経費	3,483	3,575	△92
地域館運営経費	地域館の運営に要する経費	1,428	1,428	0
金谷図書館管理運営経費	金谷図書館の管理運営に要する経費	180	106	74

(単位：千円)

本年度の財源内訳		節区分	金額	事項別 明細書の ページ
特定財源	一般財源			
	78	1 報酬	78	143
(その他)	2,341	7 報償費	3,402	143
市民・高齢者学級受講料 597		8 旅費	6	
社会教育講座受講料 1,035		10 需用費	240	
		11 役務費	323	
		13 使用料及び賃借料	2	
(その他)	57,628	8 旅費	13	143
公民館使用料 1,417		10 需用費	26,213	
農村環境改善センター使用料 227		11 役務費	2,930	
ふれあいセンター使用料 78		12 委託料	30,847	
川根地区センター使用料 129		13 使用料及び賃借料	1,866	
行政財産使用料(社会教育課) 859		18 負担金、補助及び 交付金	37	
電話料(社会教育課) 12				
社会教育施設電気使用料 114		26 公課費	7	
社会教育施設光熱水費分担金 1,171				
社会教育施設複写機等使用料 265				
社会教育講座売払収入 13				

(単位：千円)

本年度の財源内訳		節区分	金額	事項別 明細書の ページ
特定財源	一般財源			
	262	1 報酬	262	143
(その他)	1,634	10 需用費	736	143
市刊行物売払収入(図書館課) 1		11 役務費	272	
図書館資料複写代 55		12 委託料	151	
図書館カード再交付料 35		13 使用料及び賃借料	405	
		18 負担金、補助及び 交付金	152	
		26 公課費	9	
	20,000	10 需用費	2,000	143
		17 備品購入費	18,000	
	2,121	10 需用費	1,552	143
		11 役務費	14	
		13 使用料及び賃借料	555	
	24,718	10 需用費	300	143
		11 役務費	1,446	
		12 委託料	9,733	
		13 使用料及び賃借料	13,239	
	111	8 旅費	85	143
		13 使用料及び賃借料	26	
(その他)	3,453	7 報償費	308	143
読書通帳売払収入 30		10 需用費	1,277	
		11 役務費	35	
		12 委託料	506	
		13 使用料及び賃借料	1,357	
	1,428	10 需用費	28	143
		17 備品購入費	1,400	
	180	10 需用費	98	143
		11 役務費	82	

## (款)10 教育費

## (項) 5 社会教育費

## (目) 5 図書館費

事業名	事業概要	本年度	前年度	比較
川根図書館管理運営経費	川根図書館の管理運営に要する経費	1,537	1,504	33
交流拠点施設管理運営経費	中心市街地交流拠点施設における公用部分の施設管理に要する経費	34,987	31,019	3,968

## (款)10 教育費

## (項) 5 社会教育費

## (目) 6 博物館費

事業名	事業概要	本年度	前年度	比較
博物館協議会委員	博物館協議会委員 8 人の報酬 ・ 協議会開催予定回数 3 回	156	156	0
博物館事務費	博物館事務に要する経費	1,871	2,393	△522
博物館展示経費	博物館で開催する展示会に要する経費 ・ 企画展 4 回 ・ 収蔵品展 1 回	8,524	7,757	767
博物館施設管理運営経費	博物館施設の管理運営に要する経費	41,373	16,297	25,076
博物館分館展示経費	博物館分館で開催する展示会に要する経費 ・ 企画展 1 回 ・ 収蔵品展 4 回	1,004	1,359	△355
博物館分館施設管理運営経費	博物館分館施設の管理運営に関する経費 ・ 日本家屋 ・ 海野光弘版画記念館 ・ 民俗資料室	10,064	13,988	△3,924

## (款)10 教育費

## (項) 5 社会教育費

## (目) 7 文化財保護費

事業名	事業概要	本年度	前年度	比較
文化財保護審議会委員	文化財保護審議会委員 9 人の報酬 ・ 審議会開催予定回数 2 回	126	126	0

(単位：千円)

本年度の財源内訳		節区分	金額	事項別 明細書の ページ
特定財源	一般財源			
	1,537	10 需用費	531	143
		11 役務費	169	
		12 委託料	822	
		13 使用料及び賃借料	15	
(その他)	31,767	10 需用費	12,749	143
行政財産使用料(図書館課) 29		11 役務費	598	
交流拠点施設光熱水費等分担金(こども館) 3,082		12 委託料	16,075	
		13 使用料及び賃借料	24	
交流拠点施設電気使用料(喫茶室) 109		14 工事請負費	1,067	
		17 備品購入費	274	
		18 負担金、補助及び交付金	4,200	

(単位：千円)

本年度の財源内訳		節区分	金額	事項別 明細書の ページ
特定財源	一般財源			
	156	1 報酬	156	143
	1,871	8 旅費	58	143
		10 需用費	962	
		11 役務費	189	
		12 委託料	46	
		13 使用料及び賃借料	490	
		18 負担金、補助及び交付金	113	
(その他)	3,419	26 公課費	13	143
博物館観覧料 3,370		7 報償費	2,497	
博物館講座受講料 1,015		8 旅費	185	
博物館冊子等売払収入 720		10 需用費	2,499	
		11 役務費	287	
		12 委託料	2,736	
		13 使用料及び賃借料	315	
(その他)	31,371	15 原材料費	5	143
自治総合センターコミュニティ助成金(地域づくり助成事業) 10,000		10 需用費	3,266	
電話料(博物館) 1		11 役務費	387	
博物館資料複写代 1		12 委託料	14,475	
		13 使用料及び賃借料	124	
(その他)	497	14 工事請負費	23,121	145
博物館観覧料 477		7 報償費	65	
博物館講座受講料 30		10 需用費	777	
	10,064	11 役務費	162	145
		10 需用費	1,271	
		11 役務費	266	
		12 委託料	7,567	
		13 使用料及び賃借料	960	

(単位：千円)

本年度の財源内訳		節区分	金額	事項別 明細書の ページ
特定財源	一般財源			
	126	1 報酬	126	145

## (款)10 教育費

## (項) 5 社会教育費

## (目) 7 文化財保護費

事業名	事業概要	本年度	前年度	比較
文化財保存事務費	文化財保存事務に要する経費	1,288	1,325	△37
指定文化財管理経費	指定文化財等の維持管理や保全修復に要する経費	10,998	6,005	4,993
諏訪原城跡整備事業	国指定史跡諏訪原城跡に係る史跡整備に要する経費 ・二の曲輪北馬出史跡整備工事 【図面P.276】	15,678	5,525	10,153
川越遺跡整備事業	国指定史跡島田宿大井川川越遺跡の史跡整備に要する経費	586	560	26
埋蔵文化財調査経費	埋蔵文化財包蔵地内における開発行為に伴う埋蔵文化財調査に要する経費	867	3,881	△3,014
島田風土記編さん経費	古文書の解説、調査など古文書目録の作成や史料集編さん事業に要する経費	2,619	2,666	△47

## (款)10 教育費

## (項) 5 社会教育費

## (目) 8 文化事業費

事業名	事業概要	本年度	前年度	比較
芸術文化普及事業	芸術文化事業に要する経費	6,675	10,132	△3,457
島田市文化協会補助金	島田市文化協会の運営費に対する補助金	3,700	3,700	0
芸術文化奨励経費	島田市芸術文化奨励賞の授与に要する経費	155	155	0



(単位：千円)

本年度の財源内訳		節区分	金額	事項別 明細書の ページ
特定財源	一般財源			
	1,288	8 旅費	54	145
		10 需用費	531	
		11 役務費	195	
		12 委託料	122	
		13 使用料及び賃借料	316	
		18 負担金、補助及び 交付金	70	
(その他) 自動販売機電気使用料（文化資源 活用課）	24	7 報償費	851	145
	10,974	8 旅費	4	
		10 需用費	749	
		11 役務費	108	
		12 委託料	3,942	
		13 使用料及び賃借料	5	
		15 原材料費	15	
		18 負担金、補助及び 交付金	5,324	
(国庫支出金) 国宝重要文化財等保存・活用整備 費補助金	7,739	7 報償費	321	145
(県支出金) 静岡空港隣接地域賑わい空間創生 事業費補助金	2,072	8 旅費	261	
文化財保存費補助金	1,666	10 需用費	144	
	4,201	14 工事請負費	14,952	
	586	7 報償費	257	145
		8 旅費	143	
		10 需用費	186	
(国庫支出金) 国宝重要文化財等保存・活用整備 費補助金	432	7 報償費	15	145
(県支出金) 文化財保存費補助金	216	8 旅費	16	
	219	10 需用費	179	
		11 役務費	58	
		12 委託料	330	
		13 使用料及び賃借料	258	
		15 原材料費	11	
	2,619	7 報償費	2,496	145
		10 需用費	101	
		11 役務費	22	

(単位：千円)

本年度の財源内訳		節区分	金額	事項別 明細書の ページ
特定財源	一般財源			
(その他) 文化事業収入	1,100	7 報償費	345	145
	5,575	8 旅費	9	
		10 需用費	30	
		11 役務費	851	
		12 委託料	5,279	
		13 使用料及び賃借料	161	
	3,700	18 負担金、補助及び 交付金	3,700	145
	155	7 報償費	146	145
		10 需用費	2	
		11 役務費	7	

## (款)10 教育費

## (項) 5 社会教育費

## (目) 8 文化事業費

事業名	事業概要	本年度	前年度	比較
少年少女合唱団補助金	島田市少年少女合唱団及び島田児童合唱団 カナリヤの活動に対する補助金	1,000	1,000	0
市民文化祭運営経費	島田市民文化祭の実施に要する経費	3,910	4,000	△90
アートによる地域づくり推進事業	アートによる地域づくりを推進する団体に対する補助金	1,000	1,000	0
文化施設管理運営経費	市民総合施設、金谷生きがいセンター及び川根文化センターの管理運営に要する経費 ・市民総合施設 指定管理者 ㈱まちづくり島田 ・金谷生きがいセンター 指定管理者 ㈱まちづくり島田 ・川根文化センター 指定管理者 NPOまちづくり川根の会	160,055	177,677	△17,622
プラザおおるり施設改修事業	【新規事業】 プラザおおるりホール等の改修に要する経費	259,952	0	259,952

## (款)10 教育費

## (項) 5 社会教育費

## (目) 9 楽習センター費

事業名	事業概要	本年度	前年度	比較
楽習センター管理運営経費	楽習センターの管理運営に要する経費 ・指定管理者 静岡ビル保善㈱	27,874	27,903	△29

## (款)10 教育費

## (項) 5 社会教育費

## (目) 10 野外活動センター費

事業名	事業概要	本年度	前年度	比較
野外活動センター管理運営経費	野外活動センターの管理運営に要する経費 ・指定管理者 NPO法人いこいの広場	12,677	13,295	△618

## (款)10 教育費

## (項) 5 社会教育費

## (目) 11 山村都市交流センター費

事業名	事業概要	本年度	前年度	比較
山村都市交流センター管理運営経費	山村都市交流センターの管理運営に要する経費 ・指定管理者 企業組合くれば	19,521	17,805	1,716

(単位：千円)

本年度の財源内訳		節区分	金額	事項別 明細書の ページ
特定財源	一般財源			
	1,000	18 負担金、補助及び 交付金	1,000	145
	3,910	13 使用料及び賃借料	1,710	145
		18 負担金、補助及び 交付金	2,200	
	1,000	18 負担金、補助及び 交付金	1,000	145
(その他) 行政財産使用料（文化施設） 1,518 過疎地域自立促進基金繰入金 4,000	154,537	10 需用費	1,580	145
		11 役務費	313	
		12 委託料	132,835	
		13 使用料及び賃借料	22,573	
		14 工事請負費	2,754	
(地方債) 公共施設等適正管理推進事業債（ プラザおおるり） 229,900 (その他) 公共施設整備基金繰入金 25,000	5,052	12 委託料	4,906	145
		14 工事請負費	250,580	
		21 補償、補填及び賠 償金	4,466	

(単位：千円)

本年度の財源内訳		節区分	金額	事項別 明細書の ページ
特定財源	一般財源			
	27,874	10 需用費	100	145
		11 役務費	176	
		12 委託料	9,996	
		13 使用料及び賃借料	17,602	

(単位：千円)

本年度の財源内訳		節区分	金額	事項別 明細書の ページ
特定財源	一般財源			
(その他) 行政財産使用料（社会教育課） 56	12,621	10 需用費	1,163	145
		11 役務費	277	
		12 委託料	8,365	
		13 使用料及び賃借料	1,526	
		14 工事請負費	1,276	
		15 原材料費	70	

(単位：千円)

本年度の財源内訳		節区分	金額	事項別 明細書の ページ
特定財源	一般財源			
(地方債) 過疎対策事業債（山村都市交流セ ンター） 4,600 (その他) 行政財産使用料（社会教育課） 4 過疎地域自立促進基金繰入金 11,260	3,657	10 需用費	468	145
		12 委託料	14,236	
		13 使用料及び賃借料	167	
		14 工事請負費	4,620	
		15 原材料費	30	

## (款)10 教育費

## (項) 6 保健体育費

## (目) 1 保健体育総務費

事業名	事業概要	本年度	前年度	比較
スポーツ推進委員	スポーツ推進委員33人の報酬 ・定例会開催予定回数 12回 など	3,200	3,200	0
一般職	保健体育総務費職員30人の給与費	223,680	250,332	△26,652
会計年度任用職員	【新規事業】 保健体育総務費会計年度任用職員25人の給与費 ・学校給食課 24人 ・スポーツ振興課 1人	36,199	0	36,199
スポーツ振興事務費	スポーツ振興事務全般に要する経費	7,189	11,403	△4,214
スポーツ推進委員活動経費	スポーツ推進委員の研修活動等に要する経費	964	983	△19
各種大会開催経費	各種スポーツ大会の開催に要する経費 ・市民ワンバウンドふらば～るバレーボール大会ほか9大会	280	300	△20
元日マラソン開催経費	元日マラソンの開催に要する経費	1,250	1,400	△150
ニュースポーツ普及活動経費	スポーツ推進委員によるニュースポーツの普及に要する経費 ・実技指導種目 トランポウオークほか4種目	1,432	1,302	130
島田市体育協会補助金	島田体育協会が行う市民の健康増進及びスポーツ振興事業に対する助成経費	12,700	8,600	4,100
スポーツ振興事業交付金	川根地区カヌー競技振興会及びスポーツ大会開催に対する助成経費	500	500	0
姉妹都市スポーツ少年団交流事業	富山県氷見市、長野県大町市及び島田市のスポーツ少年団交流事業に対する助成経費	700	900	△200
ジュニアスポーツクラブ事業	小学生高学年を対象とするスポーツの競技力向上事業に要する経費 ・5種目年間20回程度開催	1,108	1,193	△85
東京オリンピック聖火リレー運営事業	【新規事業】 2020年東京オリンピックの聖火リレー実施に伴う都市装飾及び沿道での応援に要する経費	2,762	0	2,762

(単位：千円)

本年度の財源内訳		節区分	金額	事項別 明細書の ページ	
特定財源	一般財源				
	3,200	1 報酬	3,200	147	
	223,680	2 給料	123,612	147	
		3 職員手当等	61,154		
		4 共済費	38,914		
	36,199	1 報酬	28,669	147	
		3 職員手当等	2,398		
		4 共済費	3,213		
		8 旅費	1,919		
	7,189	7 報償費	1,619	147	
		8 旅費	66		
		10 需用費	1,094		
		11 役務費	374		
		13 使用料及び賃借料	2,670		
		17 備品購入費	38		
		18 負担金、補助及び 交付金	1,306		
		26 公課費	22		
	964	8 旅費	357	147	
		10 需用費	47		
		11 役務費	77		
		13 使用料及び賃借料	275		
		18 負担金、補助及び 交付金	208		
(その他) スポーツ教室等受講料	68	212	10 需用費	280	147
(その他) 元日マラソン参加料	1,250		7 報償費	15	147
			10 需用費	900	
			11 役務費	129	
			12 委託料	146	
			18 負担金、補助及び 交付金	60	
(県支出金) 託児付きスポーツ教室開催事業費 補助金	43	1,152	7 報償費	753	147
(その他) スポーツ教室等受講料	237		10 需用費	499	
			11 役務費	180	
	12,700	18 負担金、補助及び 交付金	12,700	147	
	500	18 負担金、補助及び 交付金	500	147	
	700	18 負担金、補助及び 交付金	700	147	
(その他) スポーツ教室等受講料	620	488	7 報償費	900	147
			10 需用費	84	
			11 役務費	124	
	2,762	7 報償費	50	147	
		10 需用費	594		
		12 委託料	1,692		
		13 使用料及び賃借料	426		

## (款)10 教育費

## (項) 6 保健体育費

## (目) 2 体育施設費

事業名	事業概要	本年度	前年度	比較
体育施設事務費	体育施設維持管理事務に要する経費	492	498	△6
学校体育施設管理運営経費	小中学校等の屋内運動場、プール及び夜間照明施設の開放並びに管理に要する経費	14,279	14,900	△621
社会体育施設管理運営経費	社会体育施設の管理運営に要する経費	106,314	118,475	△12,161
総合スポーツセンター等管理運営経費	島田市総合スポーツセンターほか3施設の管理運営及び施設管理に要する経費 ・指定管理者 報徳・サン・シンコーグループ	67,567	66,497	1,070
田代の郷多目的スポーツ・レクリエーション広場管理運営経費	田代の郷多目的スポーツ・レクリエーション広場の施設管理に要する経費	15,034	0	15,034
横井運動場公園改修事業	横井運動場公園の施設改修に要する経費	21,921	5,200	16,721

## (款)10 教育費

## (項) 6 保健体育費

## (目) 3 給食費

事業名	事業概要	本年度	前年度	比較
学校給食センター運営委員会委員	学校給食センター運営委員会委員7人の報酬	143	189	△46
学校給食事務費	学校給食事務全般に要する経費	3,034	29,369	△26,335
学校給食運営経費	学校給食センターの運営及び食育推進等に要する経費	650,458	579,543	70,915

(単位：千円)

本年度の財源内訳		節区分	金額	事項別 明細書の ページ
特定財源	一般財源			
	492	10 需用費	141	147
		11 役務費	42	
		13 使用料及び賃借料	304	
		18 負担金、補助及び 交付金	5	
(その他) 体育館使用料 4,559 夜間照明施設使用料 566	9,154	7 報償費	480	147
		10 需用費	5,120	
		11 役務費	408	
		12 委託料	8,000	
		15 原材料費	150	
		17 備品購入費	121	
(その他) 都市公園使用料(スポーツ振興課) 2,536 野球場使用料 1,746 第二野球場使用料 281 陸上競技場使用料 8 川根野球場使用料 42 行政財産使用料(スポーツ振興課) 218 自動販売機電気使用料(スポーツ 振興課) 127 市民コピーサービス複写代(スポ ーツ振興課) 1	101,355	10 需用費	15,774	147
		11 役務費	708	
		12 委託料	82,658	
		13 使用料及び賃借料	2,126	
		15 原材料費	1,500	
		17 備品購入費	3,548	
	67,567	10 需用費	935	147
		11 役務費	136	
		12 委託料	65,802	
		14 工事請負費	694	
	15,034	10 需用費	1,105	147
		11 役務費	31	
		12 委託料	6,866	
		14 工事請負費	7,032	
(その他) 公共施設整備基金繰入金 20,000	1,921	14 工事請負費	21,921	147

(単位：千円)

本年度の財源内訳		節区分	金額	事項別 明細書の ページ
特定財源	一般財源			
	143	1 報酬	143	147
(その他) 学校給食納品書等売却収入 16 県学校給食会交付金 110	2,908	7 報償費	102	147
		8 旅費	46	
		10 需用費	1,123	
		11 役務費	1,301	
		12 委託料	160	
		13 使用料及び賃借料	58	
		18 負担金、補助及び 交付金	121	
		26 公課費	123	
(その他) 学校給食費保護者等負担金 443,820 親子料理教室受講料 13	206,625	10 需用費	505,181	147
		11 役務費	1,166	
		12 委託料	144,001	

## (款)10 教育費

## (項) 6 保健体育費

## (目) 3 給食費

事業名	事業概要	本年度	前年度	比較
学校給食施設設備管理経費	学校給食センターの施設管理に要する経費	41,538	27,892	13,646
南部学校給食センター改修事業	南部学校給食センターの設備更新に要する経費 ・真空冷却機 ・グランドケトル ・昇降式消毒保管庫 ・ガス回転釜	58,795	82,528	△23,733

## (款)11 災害復旧費

## (項) 1 農林業施設災害復旧費

## (目) 1 農林業施設災害復旧費

事業名	事業概要	本年度	前年度	比較
農業用施設災害復旧事業	農業用施設の災害復旧に要する経費	10,000	10,000	0
林業用施設災害復旧事業	林業用施設の災害復旧に要する経費	10,000	10,000	0

## (款)11 災害復旧費

## (項) 2 公共土木施設災害復旧費

## (目) 1 公共土木施設災害復旧費

事業名	事業概要	本年度	前年度	比較
道路施設災害復旧事業	道路施設の災害復旧に要する経費	13,500	13,500	0
河川施設災害復旧事業	河川施設の災害復旧に要する経費	4,500	4,500	0
公園施設災害復旧事業	公園施設の災害復旧に要する経費	2,000	2,000	0

## (款)12 公債費

## (項) 1 公債費

## (目) 1 元金

事業名	事業概要	本年度	前年度	比較
地方債償還元金	市債に係る償還元金	4,111,901	4,364,648	△252,747



(単位：千円)

本年度の財源内訳		節区分	金額	事項別 明細書の ページ
特定財源	一般財源			
		17 備品購入費	110	
(その他)	24,938	10 需用費	2,855	147
行政財産使用料(学校給食課) 600		11 役務費	2,078	
学校施設整備基金繰入金 16,000		12 委託料	17,025	
		14 工事請負費	16,940	
		17 備品購入費	2,640	
(県支出金)	2,695	17 備品購入費	58,795	147
静岡空港隣接地域賑わい空間創生 事業費補助金 6,200				
(地方債)				
合併特例事業債(南部学校給食セ ンター) 49,900				

(単位：千円)

本年度の財源内訳		節区分	金額	事項別 明細書の ページ
特定財源	一般財源			
	10,000	10 需用費	2,000	149
		11 役務費	5,000	
		12 委託料	1,000	
		14 工事請負費	2,000	
	10,000	10 需用費	2,000	149
		11 役務費	5,000	
		12 委託料	1,800	
		14 工事請負費	1,000	
		15 原材料費	200	

(単位：千円)

本年度の財源内訳		節区分	金額	事項別 明細書の ページ
特定財源	一般財源			
	13,500	11 役務費	1,500	149
		12 委託料	500	
		13 使用料及び賃借料	250	
		14 工事請負費	11,000	
		15 原材料費	250	
	4,500	11 役務費	1,000	149
		12 委託料	500	
		13 使用料及び賃借料	250	
		14 工事請負費	2,500	
		15 原材料費	250	
	2,000	11 役務費	2,000	149

(単位：千円)

本年度の財源内訳		節区分	金額	事項別 明細書の ページ
特定財源	一般財源			
(その他)	4,090,927	22 償還金、利子及び 割引料	4,111,901	149
市営住宅使用料 20,974				

## (款)12 公債費

## (項) 1 公債費

## (目) 2 利子

事業名	事業概要	本年度	前年度	比較
地方債償還利子	市債に係る償還利子	312,762	309,200	3,562
一時借入金利子	一時借入金に係る利子	1,667	1,667	0

## (款)13 予備費

## (項) 1 予備費

## (目) 1 予備費

事業名	事業概要	本年度	前年度	比較
予備費		40,000	40,000	0

(単位 :千円)

本年度の財源内訳		節区分	金額	事項別 明細書の ページ
特定財源	一般財源			
	312,762	22 償還金、利子及び 割引料	312,762	149
	1,667	22 償還金、利子及び 割引料	1,667	149

(単位 :千円)

本年度の財源内訳		節区分	金額	事項別 明細書の ページ
特定財源	一般財源			
	40,000			149



## 2. 事業別概要

### ② 国民健康保険事業特別会計予算

## (款) 1 総務費

## (項) 1 総務管理費

## (目) 1 一般管理費

事業名	事業概要	本年度	前年度	比較
一般職	国民健康保険事業特別会計職員16人の給与費	105,805	107,847	△2,042
一般管理事務費	国民健康保険事業の一般管理事務に要する経費	5,490	6,363	△873
資格確認等共同処理委託経費	静岡県国民健康保険団体連合会に対する資格確認事務等の委託経費	9,430	9,559	△129
窓口受付等包括委託	【新規事業】 窓口受付業務等の包括委託に要する経費	10,539	0	10,539

## (款) 1 総務費

## (項) 1 総務管理費

## (目) 2 連合会負担金

事業名	事業概要	本年度	前年度	比較
静岡県国民健康保険団体連合会負担金	国民健康保険法に基づく静岡県国民健康保険団体連合会に対する負担金	3,011	3,023	△12

## (款) 1 総務費

## (項) 1 総務管理費

## (目) 3 運営協議会費

事業名	事業概要	本年度	前年度	比較
運営協議会委員	国民健康保険運営協議会委員14人の報酬 ・協議会開催予定回数 4回	366	366	0
運営協議会事務費	国民健康保険運営協議会の運営事務に要する経費	14	14	0

## (款) 1 総務費

## (項) 1 総務管理費

## (目) 4 趣旨普及費

事業名	事業概要	本年度	前年度	比較
趣旨普及経費	国民健康保険制度の趣旨普及を図る広報に要する経費	416	422	△6

## (款) 1 総務費

## (項) 2 徴税费

## (目) 1 賦課徴収費

事業名	事業概要	本年度	前年度	比較
賦課徴収事務費	国民健康保険税の賦課及び徴収事務に要する経費	13,279	13,028	251

(単位：千円)

本年度の財源内訳		節区分	金額	事項別 明細書の ページ
特定財源	一般財源			
(その他) 事務費等繰入金 105,805		2 給料	57,256	177
		3 職員手当等	30,118	
		4 共済費	18,431	
(その他) 事務費等繰入金 5,490		8 旅費	79	177
		10 需用費	1,490	
		11 役務費	2,925	
		12 委託料	643	
		17 備品購入費	353	
(その他) 事務費等繰入金 9,430		11 役務費	9,430	177
(その他) 事務費等繰入金 10,539		12 委託料	10,539	177

(単位：千円)

本年度の財源内訳		節区分	金額	事項別 明細書の ページ
特定財源	一般財源			
	3,011	18 負担金、補助及び 交付金	3,011	177

(単位：千円)

本年度の財源内訳		節区分	金額	事項別 明細書の ページ
特定財源	一般財源			
(その他) 事務費等繰入金 366		1 報酬	366	177
(その他) 事務費等繰入金 14		8 旅費	11	177
		13 使用料及び賃借料	3	

(単位：千円)

本年度の財源内訳		節区分	金額	事項別 明細書の ページ
特定財源	一般財源			
(その他) 事務費等繰入金 416		10 需用費	416	177

(単位：千円)

本年度の財源内訳		節区分	金額	事項別 明細書の ページ
特定財源	一般財源			
(その他) 督促手数料 事務費等繰入金 1 13,278		8 旅費	81	177
		10 需用費	1,986	
		11 役務費	8,213	
		12 委託料	233	
		13 使用料及び賃借料	35	
		18 負担金、補助及び 交付金	2,731	

## (款) 2 保険給付費

## (項) 1 療養諸費

## (目) 1 一般被保険者療養給付費

事業名	事業概要	本年度	前年度	比較
一般被保険者療養給付費負担金	一般被保険者の疾病及び負傷に対する療養の給付 <保険者負担割合> ・小学校就学前 8割 ・70歳未満 7割 ・70歳以上 8割又は7割	5,668,351	5,417,788	250,563

## (款) 2 保険給付費

## (項) 1 療養諸費

## (目) 2 退職被保険者等療養給付費

事業名	事業概要	本年度	前年度	比較
退職被保険者等療養給付費負担金	退職被保険者等の疾病及び負傷に対する療養の給付 <保険者負担割合> ・小学校就学前 8割 ・65歳未満 7割	6,000	21,522	△15,522

## (款) 2 保険給付費

## (項) 1 療養諸費

## (目) 3 一般被保険者療養費

事業名	事業概要	本年度	前年度	比較
一般被保険者療養費負担金	一般被保険者に係る療養費の支給 <対象> ・柔道整復療養費 ・やむを得ず被保険者証の提示ができなかった場合 ・コルセット等の補装具の給付 など	40,166	44,236	△4,070

## (款) 2 保険給付費

## (項) 1 療養諸費

## (目) 4 退職被保険者等療養費

事業名	事業概要	本年度	前年度	比較
退職被保険者等療養費負担金	退職被保険者等に係る療養費の支給 <対象> ・柔道整復療養費 ・やむを得ず被保険者証の提示ができなかった場合 ・コルセット等の補装具の給付 など	600	710	△110

## (款) 2 保険給付費

## (項) 1 療養諸費

## (目) 5 審査支払手数料

事業名	事業概要	本年度	前年度	比較
診療報酬審査支払手数料	診療報酬請求に係る審査及び支払いに対する手数料	22,899	19,168	3,731

## (款) 2 保険給付費

## (項) 2 高額療養費

## (目) 1 一般被保険者高額療養費

事業名	事業概要	本年度	前年度	比較
一般被保険者高額療養費負担金	一般被保険者に係る高額療養費の支給	772,249	704,148	68,101



(単位：千円)

本年度の財源内訳		節区分	金額	事項別 明細書の ページ
特定財源	一般財源			
(県支出金) 普通交付金	5,668,351	18 負担金、補助及び 交付金	5,668,351	177

(単位：千円)

本年度の財源内訳		節区分	金額	事項別 明細書の ページ
特定財源	一般財源			
(県支出金) 普通交付金	6,000	18 負担金、補助及び 交付金	6,000	177

(単位：千円)

本年度の財源内訳		節区分	金額	事項別 明細書の ページ
特定財源	一般財源			
(県支出金) 普通交付金	40,166	18 負担金、補助及び 交付金	40,166	177

(単位：千円)

本年度の財源内訳		節区分	金額	事項別 明細書の ページ
特定財源	一般財源			
(県支出金) 普通交付金	600	18 負担金、補助及び 交付金	600	177

(単位：千円)

本年度の財源内訳		節区分	金額	事項別 明細書の ページ
特定財源	一般財源			
(県支出金) 普通交付金	21,698	11 役務費	22,899	177

(単位：千円)

本年度の財源内訳		節区分	金額	事項別 明細書の ページ
特定財源	一般財源			
(県支出金) 普通交付金	772,249	18 負担金、補助及び 交付金	772,249	179

(款) 2 保険給付費

(項) 2 高額療養費

(目) 2 退職被保険者等高額療養費

事業名	事業概要	本年度	前年度	比較
退職被保険者等高額療養費負担金	退職被保険者等に係る高額療養費の支給	3,000	3,709	△709

(款) 2 保険給付費

(項) 2 高額療養費

(目) 3 一般被保険者高額介護合算療養費

事業名	事業概要	本年度	前年度	比較
一般被保険者高額介護合算療養費負担金	一般被保険者に係る高額介護合算療養費の支給	800	500	300

(款) 2 保険給付費

(項) 2 高額療養費

(目) 4 退職被保険者等高額介護合算療養費

事業名	事業概要	本年度	前年度	比較
退職被保険者等高額介護合算療養費負担金	退職被保険者等に係る高額介護合算療養費の支給	100	100	0

(款) 2 保険給付費

(項) 3 移送費

(目) 1 一般被保険者移送費

事業名	事業概要	本年度	前年度	比較
一般被保険者移送費支給費	一般被保険者に係る移送費の支給	50	50	0

(款) 2 保険給付費

(項) 3 移送費

(目) 2 退職被保険者等移送費

事業名	事業概要	本年度	前年度	比較
退職被保険者等移送費支給費	退職被保険者等に係る移送費の支給	50	50	0

(款) 2 保険給付費

(項) 4 出産育児諸費

(目) 1 出産育児一時金

事業名	事業概要	本年度	前年度	比較
出産育児一時金支給費	被保険者が出産した場合、その世帯主に対して支給する出産育児一時金 ・支給額 一律42万円	23,940	24,360	△420

(款) 2 保険給付費

(項) 4 出産育児諸費

(目) 2 支払手数料

事業名	事業概要	本年度	前年度	比較
出産育児一時金支払手数料	出産育児一時金の医療機関への直接払いに係る静岡県国民健康保険団体連合会への支払事務手数料	12	13	△1

(単位：千円)

本年度の財源内訳		節区分	金額	事項別 明細書の ページ
特定財源	一般財源			
(県支出金) 普通交付金	3,000	18 負担金、補助及び 交付金	3,000	179

(単位：千円)

本年度の財源内訳		節区分	金額	事項別 明細書の ページ
特定財源	一般財源			
(県支出金) 普通交付金	800	18 負担金、補助及び 交付金	800	179

(単位：千円)

本年度の財源内訳		節区分	金額	事項別 明細書の ページ
特定財源	一般財源			
(県支出金) 普通交付金	100	18 負担金、補助及び 交付金	100	179

(単位：千円)

本年度の財源内訳		節区分	金額	事項別 明細書の ページ
特定財源	一般財源			
(県支出金) 普通交付金	50	18 負担金、補助及び 交付金	50	179

(単位：千円)

本年度の財源内訳		節区分	金額	事項別 明細書の ページ
特定財源	一般財源			
(県支出金) 普通交付金	50	18 負担金、補助及び 交付金	50	179

(単位：千円)

本年度の財源内訳		節区分	金額	事項別 明細書の ページ
特定財源	一般財源			
(その他) 出産育児一時金繰入金	15,960	7,980 18 負担金、補助及び 交付金	23,940	179

(単位：千円)

本年度の財源内訳		節区分	金額	事項別 明細書の ページ
特定財源	一般財源			
	12	11 役員費	12	179

## (款) 2 保険給付費

## (項) 5 葬祭諸費

## (目) 1 葬祭費

事業名	事業概要	本年度	前年度	比較
葬祭費支給費	被保険者が死亡した場合、喪主に対して支給する葬祭費 ・支給額 一律5万円	7,500	7,500	0

## (款) 3 事業費納付金

## (項) 1 医療給付費分

## (目) 1 一般被保険者医療給付費分

事業名	事業概要	本年度	前年度	比較
一般被保険者医療給付費分事業費納付金	一般被保険者の医療給付費分に係る国民健康保険事業費納付金	1,782,014	1,765,751	16,263

## (款) 3 事業費納付金

## (項) 1 医療給付費分

## (目) 2 退職被保険者等医療給付費分

事業名	事業概要	本年度	前年度	比較
退職被保険者等医療給付費分事業費納付金	退職被保険者等の医療給付費分に係る国民健康保険事業費納付金	5,438	1,360	4,078

## (款) 3 事業費納付金

## (項) 2 後期高齢者支援金等分

## (目) 1 一般被保険者後期高齢者支援金等分

事業名	事業概要	本年度	前年度	比較
一般被保険者後期高齢者支援金等分事業費納付金	一般被保険者の後期高齢者支援金等分に係る国民健康保険事業費納付金	596,280	620,310	△24,030

## (款) 3 事業費納付金

## (項) 2 後期高齢者支援金等分

## (目) 2 退職被保険者等後期高齢者支援金等分

事業名	事業概要	本年度	前年度	比較
退職被保険者等後期高齢者支援金等分事業費納付金	退職被保険者等の後期高齢者支援金等分に係る国民健康保険事業費納付金	731	509	222

## (款) 3 事業費納付金

## (項) 3 介護納付金分

## (目) 1 介護納付金分

事業名	事業概要	本年度	前年度	比較
介護納付金分事業費納付金	介護納付金に係る国民健康保険事業費納付金	200,706	197,709	2,997

(単位：千円)

本年度の財源内訳		節区分	金額	事項別 明細書の ページ
特定財源	一般財源			
	7,500	18 負担金、補助及び 交付金	7,500	179

(単位：千円)

本年度の財源内訳		節区分	金額	事項別 明細書の ページ
特定財源	一般財源			
(その他) 保険基盤安定繰入金（保険税軽減 分） 220,000 保険基盤安定繰入金（保険者支援 分） 109,868 財政安定化支援事業繰入金 33,039	1,419,107	18 負担金、補助及び 交付金	1,782,014	179

(単位：千円)

本年度の財源内訳		節区分	金額	事項別 明細書の ページ
特定財源	一般財源			
	5,438	18 負担金、補助及び 交付金	5,438	179

(単位：千円)

本年度の財源内訳		節区分	金額	事項別 明細書の ページ
特定財源	一般財源			
(その他) 保険基盤安定繰入金（保険税軽減 分） 69,343 保険基盤安定繰入金（保険者支援 分） 37,138	489,799	18 負担金、補助及び 交付金	596,280	181

(単位：千円)

本年度の財源内訳		節区分	金額	事項別 明細書の ページ
特定財源	一般財源			
	731	18 負担金、補助及び 交付金	731	181

(単位：千円)

本年度の財源内訳		節区分	金額	事項別 明細書の ページ
特定財源	一般財源			
(その他) 保険基盤安定繰入金（保険税軽減 分） 18,448 保険基盤安定繰入金（保険者支援 分） 11,055	171,203	18 負担金、補助及び 交付金	200,706	181

## (款) 4 共同事業拠出金

## (項) 1 共同事業拠出金

## (目) 1 その他の共同事業拠出金

事業名	事業概要	本年度	前年度	比較
その他の共同事業拠出金	国民健康保険の資格適用適正化に係る静岡県国民健康保険団体連合会への負担金	10	10	0

## (款) 5 保健事業費

## (項) 1 保健事業費

## (目) 1 保健衛生普及費

事業名	事業概要	本年度	前年度	比較
会計年度任用職員	【新規事業】 保健衛生普及費会計年度任用職員4人の給与費 ・保健指導員 2人 ・ヘルスアップ指導員 2人	10,880	0	10,880
人間ドック助成事業	人間ドック受診者に対する助成金	20,500	20,500	0
特定健康診査及び特定保健指導事業	40歳から74歳までの被保険者に対する特定健康診査及び特定保健指導の実施に要する経費	89,838	90,092	△254
医療費適正化推進事業	被保険者に対する医療費適正化の啓発に要する経費	9,951	10,539	△588
糖尿病性腎症重症化予防事業	国保糖尿病性腎症重症化予防プログラムの実践及び個別保健指導に要する経費	4,836	6,281	△1,445

## (款) 6 基金積立金

## (項) 1 基金積立金

## (目) 1 保険事業基金積立金

事業名	事業概要	本年度	前年度	比較
保険事業基金利子積立金	保険事業基金に係る預金利子の積立て	63	30	33

## (款) 7 公債費

## (項) 1 公債費

## (目) 1 利子

事業名	事業概要	本年度	前年度	比較
一時借入金利子	一時借入金に係る利子	1,644	1,644	0

## (款) 8 諸支出金

## (項) 1 償還金及び還付加算金

## (目) 1 一般被保険者保険税還付金

事業名	事業概要	本年度	前年度	比較
過年度過誤納付金還付金	一般被保険者に係る国民健康保険税の過年度更正に伴う還付金	6,600	9,000	△2,400

(単位：千円)

本年度の財源内訳		節区分	金額	事項別 明細書の ページ
特定財源	一般財源			
(その他) 事務費等繰入金	10	18 負担金、補助及び 交付金	10	181

(単位：千円)

本年度の財源内訳		節区分	金額	事項別 明細書の ページ	
特定財源	一般財源				
(県支出金) 特別交付金	5,439	5,441	1 報酬	7,908	181
			3 職員手当等	1,114	
			4 共済費	1,526	
			8 旅費	332	
	20,500	12 委託料	20,500	181	
(県支出金) 特別交付金	43,386	46,452	7 報償費	116	181
			8 旅費	38	
			10 需用費	1,162	
			11 役務費	4,138	
			12 委託料	83,383	
			13 使用料及び賃借料	1,001	
(県支出金) 特別交付金	9,527	424	10 需用費	278	181
			11 役務費	7,996	
			12 委託料	1,677	
(県支出金) 特別交付金	4,768	68	7 報償費	903	181
			8 旅費	51	
			10 需用費	476	
			11 役務費	169	
			12 委託料	2,898	
			13 使用料及び賃借料	317	
	18 負担金、補助及び 交付金	22			

(単位：千円)

本年度の財源内訳		節区分	金額	事項別 明細書の ページ
特定財源	一般財源			
(その他) 保険事業基金利子 預金利子	60 3	24 積立金	63	181

(単位：千円)

本年度の財源内訳		節区分	金額	事項別 明細書の ページ
特定財源	一般財源			
	1,644	22 償還金、利子及び 割引料	1,644	183

(単位：千円)

本年度の財源内訳		節区分	金額	事項別 明細書の ページ
特定財源	一般財源			
	6,600	22 償還金、利子及び 割引料	6,600	183

(款) 8 諸支出金 (項) 1 償還金及び還付加算金 (目) 2 退職被保険者等保険税還付金

事業名	事業概要	本年度	前年度	比較
過年度過誤納付金還付金	退職被保険者等に係る国民健康保険税の過年度更正に伴う還付金	240	240	0

(款) 8 諸支出金 (項) 1 償還金及び還付加算金 (目) 3 一般被保険者還付加算金

事業名	事業概要	本年度	前年度	比較
保険税還付加算金	一般被保険者に係る国民健康保険税の過年度更正に伴う還付加算金	600	600	0

(款) 8 諸支出金 (項) 1 償還金及び還付加算金 (目) 4 退職被保険者等還付加算金

事業名	事業概要	本年度	前年度	比較
保険税還付加算金	退職被保険者等に係る国民健康保険税の過年度更正に伴う還付加算金	60	60	0

(款) 8 諸支出金 (項) 1 償還金及び還付加算金 (目) 5 償還金

事業名	事業概要	本年度	前年度	比較
県支出金超過交付返還金	前年度保険給付費等交付金の精算に伴う返還金	62,500	49,000	13,500

(款) 9 予備費 (項) 1 予備費 (目) 1 予備費

事業名	事業概要	本年度	前年度	比較
予備費		5,000	5,000	0



(単位：千円)

本年度の財源内訳		節区分	金額	事項別 明細書の ページ
特定財源	一般財源			
	240	22 償還金、利子及び 割引料	240	183

(単位：千円)

本年度の財源内訳		節区分	金額	事項別 明細書の ページ
特定財源	一般財源			
	600	22 償還金、利子及び 割引料	600	183

(単位：千円)

本年度の財源内訳		節区分	金額	事項別 明細書の ページ
特定財源	一般財源			
	60	22 償還金、利子及び 割引料	60	183

(単位：千円)

本年度の財源内訳		節区分	金額	事項別 明細書の ページ
特定財源	一般財源			
(その他) 保険給付費等交付金過年度精算分 46,500	16,000	22 償還金、利子及び 割引料	62,500	183

(単位：千円)

本年度の財源内訳		節区分	金額	事項別 明細書の ページ
特定財源	一般財源			
	5,000			183



## 2. 事業別概要

### ③ 土地取得事業特別会計予算

(款) 1 公共用地取得費

(項) 1 公共用地取得費

(目) 1 公共用地取得費

事業名	事業概要	本年度	前年度	比較
公共用地取得事業	事業用地の先行取得に要する経費	759,666	739,440	20,226

(款) 2 繰出金

(項) 1 基金繰出金

(目) 1 土地開発基金繰出金

事業名	事業概要	本年度	前年度	比較
土地開発基金繰出金	土地開発基金に対する繰出金	1	1	0

(単位：千円)

本年度の財源内訳		節区分	金額	事項別 明細書の ページ	
特定財源	一般財源				
(その他) 土地開発基金繰入金	739,440	20,226	16 公有財産購入費	759,666	196

(単位：千円)

本年度の財源内訳		節区分	金額	事項別 明細書の ページ	
特定財源	一般財源				
		1	27 繰出金	1	196



## 2. 事業別概要

### ④ 休日急患診療事業特別会計予算

## (款) 1 総務費

## (項) 1 総務管理費

## (目) 1 一般管理費

事業名	事業概要	本年度	前年度	比較
診療所運営管理費	休日急患診療所の運営に要する経費 ・開設日数 70日	5,004	5,011	△7
診療所移転事業	【新規事業】 休日急患診療所の移転に要する経費	2,992	0	2,992

## (款) 2 医業費

## (項) 1 医業費

## (目) 1 医業費

事業名	事業概要	本年度	前年度	比較
会計年度任用職員	【新規事業】 休日急患診療所看護師の給与費 ・配置 1人/日	1,560	0	1,560
診療費	医薬材料費等の診療に要する経費	16,160	2,255	13,905

## (款) 3 予備費

## (項) 1 予備費

## (目) 1 予備費

事業名	事業概要	本年度	前年度	比較
予備費		100	100	0



(単位：千円)

本年度の財源内訳		節区分	金額	事項別 明細書の ページ
特定財源	一般財源			
	5,004	10 需用費	169	201
		11 役務費	412	
		12 委託料	2,639	
		13 使用料及び賃借料	1,784	
	2,992	12 委託料	2,992	201

(単位：千円)

本年度の財源内訳		節区分	金額	事項別 明細書の ページ
特定財源	一般財源			
	1,560	1 報酬	1,389	201
		4 共済費	5	
		8 旅費	166	
	16,160	10 需用費	5,312	201
		12 委託料	10,848	

(単位：千円)

本年度の財源内訳		節区分	金額	事項別 明細書の ページ
特定財源	一般財源			
	100			201



## 2. 事業別概要

### ⑤ 介護保険事業特別会計予算

## (款) 1 総務費

## (項) 1 総務管理費

## (目) 1 一般管理費

事業名	事業概要	本年度	前年度	比較
一般職	介護保険事業特別会計職員21人の給与費	151,194	151,923	△729
会計年度任用職員	【新規事業】 一般管理費会計年度任用職員9人の給与費 ・事務員 1人 ・訪問調査員 7人 ・保健師 1人	23,653	0	23,653
介護保険総務事務費	介護保険総務事務に要する経費	5,414	6,140	△726
地域支援総務事務費	地域支援総務事務に要する経費	149	154	△5
窓口受付等包括委託	【新規事業】 窓口受付業務等の包括委託に要する経費	17,356	0	17,356

## (款) 1 総務費

## (項) 2 徴収費

## (目) 1 賦課徴収費

事業名	事業概要	本年度	前年度	比較
介護保険料賦課徴収事務費	第1号被保険者介護保険料の賦課及び徴収事務に要する経費	10,380	10,322	58

## (款) 1 総務費

## (項) 3 介護認定審査会費

## (目) 1 介護認定審査会費

事業名	事業概要	本年度	前年度	比較
介護認定審査会委員	介護認定審査会委員47人の報酬 ・審査会開催予定回数 125回	10,722	10,754	△32
介護認定審査会運営事務費	介護認定審査会の運営事務に要する経費	1,023	1,028	△5

## (款) 1 総務費

## (項) 3 介護認定審査会費

## (目) 2 介護認定調査費

事業名	事業概要	本年度	前年度	比較
介護認定調査事業	要支援・要介護認定に係る訪問調査及び主治医意見書作成に要する経費	20,666	28,510	△7,844

(単位：千円)

本年度の財源内訳		節区分	金額	事項別 明細書の ページ
特定財源	一般財源			
(その他) 職員給与費等繰入金 151,194		2 給料	79,485	212
		3 職員手当等	45,519	
		4 共済費	26,190	
(その他) 職員給与費等繰入金 23,653		1 報酬	14,465	212
		2 給料	2,697	
		3 職員手当等	2,500	
		4 共済費	3,328	
		8 旅費	663	
(その他) 介護サービス事業者指定等申請手 数料 職員給与費等繰入金 5,254		7 報償費	357	212
		8 旅費	76	
		10 需用費	2,498	
		11 役務費	1,869	
		12 委託料	162	
		13 使用料及び賃借料	413	
		18 負担金、補助及び 交付金	32	
26 公課費	7			
(その他) 職員給与費等繰入金 149		8 旅費	74	212
		18 負担金、補助及び 交付金	75	
(その他) 職員給与費等繰入金 17,356		12 委託料	17,356	212

(単位：千円)

本年度の財源内訳		節区分	金額	事項別 明細書の ページ
特定財源	一般財源			
(その他) 督促手数料 職員給与費等繰入金 10,379	1	10 需用費	1,787	212
		11 役務費	5,977	
		18 負担金、補助及び 交付金	2,616	

(単位：千円)

本年度の財源内訳		節区分	金額	事項別 明細書の ページ
特定財源	一般財源			
(その他) 介護認定等事務費繰入金 10,722		1 報酬	10,722	212
(その他) 介護認定等事務費繰入金 1,023		8 旅費	59	212
		10 需用費	164	
		11 役務費	800	

(単位：千円)

本年度の財源内訳		節区分	金額	事項別 明細書の ページ
特定財源	一般財源			
(その他) 介護認定等事務費繰入金 20,666		8 旅費	49	212
		10 需用費	282	
		11 役務費	19,093	
		12 委託料	1,236	
		13 使用料及び賃借料	6	

## (款) 2 保険給付費

## (項) 1 介護サービス等諸費

## (目) 1 介護サービス給付費

事業名	事業概要	本年度	前年度	比較
居宅介護サービス給付費負担金	要介護認定者の居宅介護サービスに係る保険給付費	2,934,933	2,763,018	171,915
特例居宅介護サービス給付費負担金	要介護認定者の特例居宅介護サービスに係る保険給付費	1	1	0
施設介護サービス給付費負担金	要介護認定者の施設介護サービスに係る保険給付費	2,884,106	2,763,647	120,459
特例施設介護サービス給付費負担金	要介護認定者の特例施設介護サービスに係る保険給付費	1	1	0
居宅介護福祉用具購入給付費負担金	要介護認定者の居宅介護福祉用具購入に係る保険給付費	8,762	8,479	283
居宅介護住宅改修給付費負担金	要介護認定者の居宅介護住宅改修に係る保険給付費	14,519	15,891	△1,372
居宅介護サービス計画給付費負担金	要介護認定者の居宅介護サービス計画に係る保険給付費	312,948	299,401	13,547
特例居宅介護サービス計画給付費負担金	要介護認定者の特例居宅介護サービス計画に係る保険給付費	1	1	0
地域密着型介護サービス給付費負担金	要介護認定者の地域密着型介護サービスに係る保険給付費	1,428,721	1,351,191	77,530

(単位：千円)

本年度の財源内訳		節区分	金額	事項別 明細書の ページ
特定財源	一般財源			
(国庫支出金) 介護給付費負担金 562,594 調整交付金(介護給付費分) (県支出金) 介護給付費負担金 391,283 (その他) 介護給付費交付金 792,442 介護給付費繰入金 366,875	674,986	18 負担金、補助及び 交付金	2,934,933	212
	1	18 負担金、補助及び 交付金	1	212
(国庫支出金) 介護給付費負担金 432,615 調整交付金(介護給付費分) (県支出金) 介護給付費負担金 504,718 (その他) 介護給付費交付金 778,708 介護給付費繰入金 360,513	663,347	18 負担金、補助及び 交付金	2,884,106	212
	1	18 負担金、補助及び 交付金	1	212
(国庫支出金) 介護給付費負担金 1,752 調整交付金(介護給付費分) (県支出金) 介護給付費負担金 1,095 (その他) 介護給付費交付金 2,365 介護給付費繰入金 1,095	2,017	18 負担金、補助及び 交付金	8,762	214
(国庫支出金) 介護給付費負担金 2,903 調整交付金(介護給付費分) (県支出金) 介護給付費負担金 1,814 (その他) 介護給付費交付金 3,920 介護給付費繰入金 1,814	3,343	18 負担金、補助及び 交付金	14,519	214
(国庫支出金) 介護給付費負担金 62,589 調整交付金(介護給付費分) (県支出金) 介護給付費負担金 39,118 (その他) 介護給付費交付金 84,495 介護給付費繰入金 39,118	71,981	18 負担金、補助及び 交付金	312,948	214
	1	18 負担金、補助及び 交付金	1	214
(国庫支出金) 介護給付費負担金 285,744 調整交付金(介護給付費分) (県支出金) 介護給付費負担金 178,590	328,607	18 負担金、補助及び 交付金	1,428,721	214

## (款) 2 保険給付費

## (項) 1 介護サービス等諸費

## (目) 1 介護サービス給付費

事業名	事業概要	本年度	前年度	比較
特例地域密着型介護サービス給付費負担金	要介護認定者の特例地域密着型介護サービスに係る保険給付費	1	1	0

## (款) 2 保険給付費

## (項) 2 介護予防サービス等諸費

## (目) 1 介護予防サービス給付費

事業名	事業概要	本年度	前年度	比較
介護予防サービス給付費負担金	要支援認定者の介護予防サービスに係る保険給付費	158,729	145,906	12,823
特例介護予防サービス給付費負担金	要支援認定者の特例介護予防サービスに係る保険給付費	1	1	0
介護予防福祉用具購入給付費負担金	要支援認定者の介護予防福祉用具購入に係る保険給付費	3,119	2,423	696
介護予防住宅改修給付費負担金	要支援認定者の介護予防住宅改修に係る保険給付費	7,527	6,376	1,151
介護予防サービス計画給付費負担金	要支援認定者の介護予防サービス計画に係る保険給付費	23,710	23,709	1
特例介護予防サービス計画給付費負担金	要支援認定者の特例介護予防サービス計画に係る保険給付費	1	1	0
地域密着型介護予防サービス給付費負担金	要支援認定者の地域密着型介護予防サービスに係る保険給付費	16,072	11,135	4,937



(単位：千円)

本年度の財源内訳		節区分	金額	事項別 明細書の ページ
特定財源	一般財源			
(その他)				
介護給付費交付金	385,754			
介護給付費繰入金	178,590			
		18 負担金、補助及び 交付金	1	214

(単位：千円)

本年度の財源内訳		節区分	金額	事項別 明細書の ページ
特定財源	一般財源			
(国庫支出金)				
介護給付費負担金	28,458	18 負担金、補助及び 交付金	158,729	214
調整交付金(介護給付費分)	7,936			
(県支出金)				
介護給付費負担金	23,122			
(その他)				
介護給付費交付金	42,856			
介護給付費繰入金	19,841			
		18 負担金、補助及び 交付金	1	214
(国庫支出金)				
介護給付費負担金	623	18 負担金、補助及び 交付金	3,119	214
調整交付金(介護給付費分)	155			
(県支出金)				
介護給付費負担金	389			
(その他)				
介護給付費交付金	842			
介護給付費繰入金	389			
		18 負担金、補助及び 交付金	7,527	214
(国庫支出金)				
介護給付費負担金	1,505	18 負担金、補助及び 交付金		
調整交付金(介護給付費分)	376			
(県支出金)				
介護給付費負担金	940			
(その他)				
介護給付費交付金	2,032			
介護給付費繰入金	940			
		18 負担金、補助及び 交付金	23,710	214
(国庫支出金)				
介護給付費負担金	4,742	18 負担金、補助及び 交付金		
調整交付金(介護給付費分)	1,185			
(県支出金)				
介護給付費負担金	2,963			
(その他)				
介護給付費交付金	6,401			
介護給付費繰入金	2,963			
		18 負担金、補助及び 交付金	1	214
(国庫支出金)				
介護給付費負担金	3,214	18 負担金、補助及び 交付金	16,072	214
調整交付金(介護給付費分)	803			
(県支出金)				
介護給付費負担金	2,009			

(款) 2 保険給付費

(項) 2 介護予防サービス等諸費

(目) 1 介護予防サービス給付費

事業名	事業概要	本年度	前年度	比較
特例地域密着型介護予防サービス給付費負担金	要支援認定者の特例地域密着型介護予防サービスに係る保険給付費	1	1	0

(款) 2 保険給付費

(項) 3 高額介護サービス等費

(目) 1 高額介護サービス費

事業名	事業概要	本年度	前年度	比較
高額介護サービス費負担金	要介護認定者に支給する高額介護サービス費	140,196	137,884	2,312

(款) 2 保険給付費

(項) 3 高額介護サービス等費

(目) 2 高額介護予防サービス費

事業名	事業概要	本年度	前年度	比較
高額介護予防サービス費負担金	要支援認定者に支給する高額介護予防サービス費	600	600	0

(款) 2 保険給付費

(項) 4 高額医療合算介護サービス等費

(目) 1 高額医療合算介護サービス費

事業名	事業概要	本年度	前年度	比較
高額医療合算介護サービス費負担金	要介護認定者に支給する高額医療合算介護サービス費	17,229	16,944	285

(単位：千円)

本年度の財源内訳		節区分	金額	事項別 明細書の ページ
特定財源	一般財源			
(その他)				
介護給付費交付金	4,339			
介護給付費繰入金	2,009			
		18 負担金、補助及び 交付金	1	214

(単位：千円)

本年度の財源内訳		節区分	金額	事項別 明細書の ページ
特定財源	一般財源			
(国庫支出金)				
介護給付費負担金	28,039	18 負担金、補助及び 交付金	140,196	214
調整交付金(介護給付費分)	7,009			
(県支出金)				
介護給付費負担金	17,524			
(その他)				
介護給付費交付金	37,852			
介護給付費繰入金	17,524			

(単位：千円)

本年度の財源内訳		節区分	金額	事項別 明細書の ページ
特定財源	一般財源			
(国庫支出金)				
介護給付費負担金	120	18 負担金、補助及び 交付金	600	214
調整交付金(介護給付費分)	30			
(県支出金)				
介護給付費負担金	75			
(その他)				
介護給付費交付金	162			
介護給付費繰入金	75			

(単位：千円)

本年度の財源内訳		節区分	金額	事項別 明細書の ページ
特定財源	一般財源			
(国庫支出金)				
介護給付費負担金	3,445	18 負担金、補助及び 交付金	17,229	214
調整交付金(介護給付費分)	861			
(県支出金)				
介護給付費負担金	2,153			
(その他)				
介護給付費交付金	4,651			
介護給付費繰入金	2,153			

(款) 2 保険給付費

(項) 4 高額医療合算介護サービス等  
費

(目) 2 高額医療合算介護予防サービス費

事業名	事業概要	本年度	前年度	比較
高額医療合算介護 予防サービス費負 担金	要支援認定者に支給する高額医療合算介護 予防サービス費	100	100	0

(款) 2 保険給付費

(項) 5 特定入所者介護サービス等費

(目) 1 特定入所者介護サービス費

事業名	事業概要	本年度	前年度	比較
特定入所者介護サ ービス費負担金	低所得の要介護認定者が施設サービスを利用 したときの居住費及び食費に係る補足給付 費	216,108	212,552	3,556

(款) 2 保険給付費

(項) 5 特定入所者介護サービス等費

(目) 2 特例特定入所者介護サービス費

事業名	事業概要	本年度	前年度	比較
特例特定入所者介 護サービス費負担 金	要介護認定者の特例特定入所者介護サービ スに係る保険給付費	1	1	0

(款) 2 保険給付費

(項) 5 特定入所者介護サービス等費

(目) 3 特定入所者介護予防サービス費

事業名	事業概要	本年度	前年度	比較
特定入所者介護予 防サービス費負担 金	低所得の要支援認定者が施設サービスを利用 したときの居住費及び食費に係る補足給付 費	500	500	0

(款) 2 保険給付費

(項) 5 特定入所者介護サービス等費

(目) 4 特例特定入所者介護予防サービス  
費

事業名	事業概要	本年度	前年度	比較
特例特定入所者介 護予防サービス費 負担金	要支援認定者の特例特定入所者介護サービ スに係る保険給付費	1	1	0

(単位：千円)

本年度の財源内訳		節区分	金額	事項別 明細書の ページ
特定財源	一般財源			
(国庫支出金)		18 負担金、補助及び 交付金	100	214
介護給付費負担金	20			
調整交付金(介護給付費分)	5			
(県支出金)				
介護給付費負担金	12			
(その他)				
介護給付費交付金	27			
介護給付費繰入金	12			

(単位：千円)

本年度の財源内訳		節区分	金額	事項別 明細書の ページ
特定財源	一般財源			
(国庫支出金)		18 負担金、補助及び 交付金	216,108	216
介護給付費負担金	32,869			
調整交付金(介護給付費分)	10,805			
(県支出金)				
介護給付費負担金	37,364			
(その他)				
介護給付費交付金	58,349			
介護給付費繰入金	27,013			

(単位：千円)

本年度の財源内訳		節区分	金額	事項別 明細書の ページ
特定財源	一般財源			
	1	18 負担金、補助及び 交付金	1	216

(単位：千円)

本年度の財源内訳		節区分	金額	事項別 明細書の ページ
特定財源	一般財源			
(国庫支出金)		18 負担金、補助及び 交付金	500	216
介護給付費負担金	100			
調整交付金(介護給付費分)	25			
(県支出金)				
介護給付費負担金	62			
(その他)				
介護給付費交付金	135			
介護給付費繰入金	62			

(単位：千円)

本年度の財源内訳		節区分	金額	事項別 明細書の ページ
特定財源	一般財源			
	1	18 負担金、補助及び 交付金	1	216

## (款) 2 保険給付費

## (項) 6 その他諸費

## (目) 1 審査支払手数料

事業名	事業概要	本年度	前年度	比較
審査支払手数料	介護給付費明細書の審査及び介護サービス事業者への介護報酬の支払いに係る手数料	5,168	4,922	246

## (款) 3 基金積立金

## (項) 1 基金積立金

## (目) 1 保険給付等支払準備基金積立金

事業名	事業概要	本年度	前年度	比較
保険給付等支払準備基金積立金	保険給付等支払準備基金に係る預金利子の積立て	667	638	29

## (款) 4 地域支援事業費

## (項) 1 介護予防・生活支援サービス事業費

## (目) 1 介護予防・生活支援サービス事業費

事業名	事業概要	本年度	前年度	比較
総合事業訪問介護	介護予防・生活支援サービス事業対象者及び要支援認定者の総合事業訪問介護に係る支給費	24,000	25,722	△1,722
生活支援員派遣事業	介護予防・生活支援サービス事業対象者及び要支援認定者を対象に日常生活の支援及び指導を行う生活支援員の派遣に要する経費	1,802	1,822	△20
訪問型介護予防指導事業	介護予防・生活支援サービス事業対象者及び要支援認定者を対象とした訪問による運動機能向上指導等に要する経費	1,554	2,162	△608
自立生活支援事業	介護予防・生活支援サービス事業対象者及び要支援認定者を対象に行う洗濯・掃除等の軽易な日常生活の支援に要する経費	1,759	1,714	45

(単位：千円)

本年度の財源内訳		節区分	金額	事項別 明細書の ページ
特定財源	一般財源			
(国庫支出金)		11 役務費	5,168	216
介護給付費負担金	999			
調整交付金(介護給付費分)	258			
(県支出金)				
介護給付費負担金	679			
(その他)				
介護給付費交付金	1,395			
介護給付費繰入金	646			

(単位：千円)

本年度の財源内訳		節区分	金額	事項別 明細書の ページ
特定財源	一般財源			
(その他)		24 積立金	667	216
保険給付等支払準備基金利子	667			

(単位：千円)

本年度の財源内訳		節区分	金額	事項別 明細書の ページ
特定財源	一般財源			
(国庫支出金)		18 負担金、補助及び 交付金	24,000	216
調整交付金(地域支援事業費分)	1,200			
地域支援事業交付金	4,800			
(県支出金)				
地域支援事業交付金	3,000			
(その他)				
地域支援事業交付金	6,480			
地域支援事業費繰入金	3,000			
(国庫支出金)		11 役務費	2	216
調整交付金(地域支援事業費分)	81			
地域支援事業交付金	324	12 委託料	1,800	
(県支出金)				
地域支援事業交付金	203			
(その他)				
地域支援事業交付金	438			
地域支援事業費繰入金	203			
生活支援員派遣事業利用料	180			
(国庫支出金)		7 報償費	1,462	216
調整交付金(地域支援事業費分)	78			
地域支援事業交付金	311			
(県支出金)		10 需用費	17	
地域支援事業交付金	194			
(その他)		17 備品購入費	75	
地域支援事業交付金	420			
地域支援事業費繰入金	194			
(国庫支出金)		11 役務費	25	216
調整交付金(地域支援事業費分)	76			
地域支援事業交付金	307	12 委託料	1,734	
(県支出金)				
地域支援事業交付金	192			
(その他)				
地域支援事業交付金	414			

## (款) 4 地域支援事業費

## (項) 1 介護予防・生活支援サービス事業費

## (目) 1 介護予防・生活支援サービス事業費

事業名	事業概要	本年度	前年度	比較
総合事業通所介護	介護予防・生活支援サービス事業対象者及び要支援認定者の総合事業通所介護に係る支給費	71,160	126,537	△55,377
おでかけデイサービス事業	介護予防・生活支援サービス事業対象者及び要支援認定者を対象とした人員基準等を緩和した通所サービスに係る支給費	24,480	27,600	△3,120
通所型短期集中予防サービス事業	介護予防・生活支援サービス事業対象者及び要支援認定者を対象とした通所による運動機能向上指導等に要する経費	9,668	8,040	1,628
高額総合事業サービス費負担金	介護予防・生活支援サービス事業対象者及び要支援認定者に支給する高額総合事業サービス費	292	316	△24
高額医療合算総合事業サービス費負担金	介護予防・生活支援サービス事業対象者及び要支援認定者に支給する高額医療合算総合事業サービス費	372	348	24



(単位：千円)

本年度の財源内訳		節区分	金額	事項別 明細書の ページ
特定財源	一般財源			
地域支援事業費繰入金	192			
自立生活支援事業利用料	225			
(国庫支出金)		18 負担金、補助及び 交付金	71,160	216
調整交付金(地域支援事業費分)	3,558			
地域支援事業交付金	14,232			
保険者機能強化推進交付金	15,000			
(県支出金)				
地域支援事業交付金	8,895			
(その他)				
地域支援事業交付金	19,213			
地域支援事業費繰入金	8,895			
(国庫支出金)		18 負担金、補助及び 交付金	24,480	216
調整交付金(地域支援事業費分)	1,224			
地域支援事業交付金	4,896			
保険者機能強化推進交付金	5,000			
(県支出金)				
地域支援事業交付金	3,060			
(その他)				
地域支援事業交付金	6,609			
地域支援事業費繰入金	3,060			
(国庫支出金)		8 旅費	5	216
調整交付金(地域支援事業費分)	448	10 需用費	10	
地域支援事業交付金	1,793	11 役務費	33	
(県支出金)		12 委託料	9,620	
地域支援事業交付金	1,120			
(その他)				
地域支援事業交付金	2,420			
地域支援事業費繰入金	1,120			
通所型短期集中予防サービス事業 利用料	705			
(国庫支出金)		18 負担金、補助及び 交付金	292	216
調整交付金(地域支援事業費分)	15			
地域支援事業交付金	58			
(県支出金)				
地域支援事業交付金	37			
(その他)				
地域支援事業交付金	79			
地域支援事業費繰入金	37			
(国庫支出金)		18 負担金、補助及び 交付金	372	216
調整交付金(地域支援事業費分)	19			
地域支援事業交付金	74			
(県支出金)				
地域支援事業交付金	47			
(その他)				
地域支援事業交付金	100			
地域支援事業費繰入金	47			

## (款) 4 地域支援事業費

(項) 1 介護予防・生活支援サービス (目) 2 介護予防ケアマネジメント事業費  
事業費

事業名	事業概要	本年度	前年度	比較
介護予防ケアマネジメント事業	介護予防・生活支援サービス事業対象者及び要支援認定者を対象としたケアプラン作成等のケアマネジメントの実施に要する経費	20,006	29,140	△9,134

## (款) 4 地域支援事業費

## (項) 2 一般介護予防事業費

## (目) 1 一般介護予防事業費

事業名	事業概要	本年度	前年度	比較
会計年度任用職員	【新規事業】 一般介護予防事業費会計年度任用職員2人の給与費 ・看護師(保健師) 2人	5,738	0	5,738
介護予防把握事業	要支援・要介護を受けていない65歳以上の高齢者を対象とした日常生活における心身機能の低下の把握に要する経費	453	702	△249
介護予防普及啓発事業	介護予防の啓発及び知識の普及等に要する経費	416	416	0
認知症予防普及啓発事業	認知症予防の啓発及び知識の普及等に要する経費	522	286	236
地域ふれあい事業	介護予防を目的として地域のボランティアが主体となつて行うふれあい事業に要する経費	3,770	3,991	△221

(単位：千円)

本年度の財源内訳		節区分	金額	事項別 明細書の ページ
特定財源	一般財源			
(国庫支出金)		18 負担金、補助及び 交付金	20,006	216
調整交付金（地域支援事業費分）	1,000			
地域支援事業交付金	4,001			
（県支出金）				
地域支援事業交付金	2,501			
（その他）				
地域支援事業交付金	5,402			
地域支援事業費繰入金	2,501			

(単位：千円)

本年度の財源内訳		節区分	金額	事項別 明細書の ページ
特定財源	一般財源			
(国庫支出金)		1 報酬	4,176	218
調整交付金（地域支援事業費分）	287			
地域支援事業交付金	1,148			
（県支出金）				
地域支援事業交付金	717			
（その他）				
地域支援事業交付金	1,549			
地域支援事業費繰入金	717			
(国庫支出金)		3 職員手当等	588	218
調整交付金（地域支援事業費分）	23			
地域支援事業交付金	91			
（県支出金）				
地域支援事業交付金	57	4 共済費	808	218
（その他）				
地域支援事業交付金	122			
地域支援事業費繰入金	57			
(国庫支出金)		8 旅費	166	218
調整交付金（地域支援事業費分）	19			
地域支援事業交付金	77			
（県支出金）				
地域支援事業交付金	48	10 需用費	8	218
（その他）				
地域支援事業交付金	104			
地域支援事業費繰入金	48			
介護予防講座受講料	30	12 委託料	317	218
(国庫支出金)				
調整交付金（地域支援事業費分）	26			
地域支援事業交付金	104			
(国庫支出金)		17 備品購入費	39	218
調整交付金（地域支援事業費分）	26			
地域支援事業交付金	104			
（県支出金）				
地域支援事業交付金	65	7 報償費	70	218
（その他）				
地域支援事業交付金	141			
地域支援事業費繰入金	65			
(国庫支出金)		8 旅費	17	218
調整交付金（地域支援事業費分）	188			
地域支援事業交付金	754			
（県支出金）				
地域支援事業交付金	471	10 需用費	90	218
(国庫支出金)				
調整交付金（地域支援事業費分）	188			
地域支援事業交付金	754			
(国庫支出金)		11 役務費	331	218
調整交付金（地域支援事業費分）	188			
地域支援事業交付金	754			
（県支出金）				
地域支援事業交付金	471	18 負担金、補助及び 交付金	14	218
(国庫支出金)				
調整交付金（地域支援事業費分）	188			
地域支援事業交付金	754			
(国庫支出金)		7 報償費	120	218
調整交付金（地域支援事業費分）	188			
地域支援事業交付金	754	12 委託料	3,650	218
（県支出金）				
地域支援事業交付金	471			

## (款) 4 地域支援事業費

## (項) 2 一般介護予防事業費

## (目) 1 一般介護予防事業費

事業名	事業概要	本年度	前年度	比較
パワーリハビリ教室事業	介護予防のための体力トレーニング教室の実施に要する経費	5,204	12,195	△6,991
居場所づくり事業	高齢者等が集まり、交流することによって互いに見守り合うことを目的とした居場所の開設に要する経費	2,002	2,002	0
シニアトレーニング指導員養成講座事業	パワーリハビリ教室事業で活動するボランティアの養成等に要する経費	252	256	△4
しまトレ推進事業	地域住民が主体となって実施する介護予防体操の普及に要する経費	3,000	2,455	545
地域リハビリテーション活動支援事業	ケアマネジメントやおでかけデイサービス事業等に助言等を行うリハビリ専門職の派遣に要する経費	5,274	3,783	1,491

## (款) 4 地域支援事業費

## (項) 3 包括的支援事業・任意事業費

## (目) 1 包括的支援事業費

事業名	事業概要	本年度	前年度	比較
地域包括支援センター運営事業	市内6か所の地域包括支援センターの運営に要する経費	133,781	132,433	1,348

(単位：千円)

本年度の財源内訳		節区分	金額	事項別 明細書の ページ
特定財源	一般財源			
(その他) 地域支援事業交付金 地域支援事業費繰入金	1,018 471			
(国庫支出金) 調整交付金(地域支援事業費分) 地域支援事業交付金 (県支出金) 地域支援事業交付金 (その他) 地域支援事業交付金 地域支援事業費繰入金 パワーリハビリ教室受講料	783 171 683 427 922 427 1,791	8 旅費 10 需用費 11 役務費 12 委託料 13 使用料及び賃借料 18 負担金、補助及び 交付金	17 310 552 2,030 2,278 17	218
(国庫支出金) 調整交付金(地域支援事業費分) 地域支援事業交付金 (県支出金) 地域支援事業交付金 (その他) 地域支援事業交付金 地域支援事業費繰入金	461 100 400 250 541 250	11 役務費 18 負担金、補助及び 交付金	2 2,000	218
(国庫支出金) 調整交付金(地域支援事業費分) 地域支援事業交付金 (県支出金) 地域支援事業交付金 (その他) 地域支援事業交付金 地域支援事業費繰入金 シニアトレーニング指導員養成講 座受講料	54 12 47 30 64 30 15	7 報償費 10 需用費 11 役務費	220 24 8	218
(国庫支出金) 調整交付金(地域支援事業費分) 地域支援事業交付金 (県支出金) 地域支援事業交付金 (その他) 地域支援事業交付金 地域支援事業費繰入金	690 150 600 375 810 375	7 報償費 10 需用費 11 役務費 13 使用料及び賃借料 17 備品購入費 18 負担金、補助及び 交付金	75 713 30 47 335 1,800	218
(国庫支出金) 調整交付金(地域支援事業費分) 地域支援事業交付金 (県支出金) 地域支援事業交付金 (その他) 地域支援事業交付金 地域支援事業費繰入金	1,213 264 1,055 659 1,424 659	7 報償費 10 需用費 12 委託料 13 使用料及び賃借料	201 29 5,007 37	218

(単位：千円)

本年度の財源内訳		節区分	金額	事項別 明細書の ページ
特定財源	一般財源			
(国庫支出金) 地域支援事業交付金	30,769 51,506	7 報償費 11 役務費	282 14	218

## (款) 4 地域支援事業費

## (項) 3 包括的支援事業・任意事業費 (目) 1 包括的支援事業費

事業名	事業概要	本年度	前年度	比較
認知症施策推進事業	認知症対策検討委員会の開催及び認知症施策に要する経費	1,225	1,172	53
認知症初期集中支援事業	認知症の早期診断及び早期対応を支援する認知症初期集中支援チームの運営に要する経費	604	604	0
在宅医療・介護連携推進事業	在宅医療・介護連携を促進するための相談窓口の設置及び多職種合同研修会の開催等に要する経費	3,256	3,956	△700
生活支援体制整備事業	高齢者の社会参加と地域における支え合いの体制づくりに要する経費	2,633	2,689	△56
地域ケア会議推進事業	高齢者に係る地域の共通課題を共有し、問題解決を図るため開催する各種地域ケア会議に要する経費 ・地域ケア会議 ・自立支援型地域ケア会議 ・小地域ケア会議 など	1,625	1,852	△227

## (款) 4 地域支援事業費

## (項) 3 包括的支援事業・任意事業費 (目) 2 任意事業費

事業名	事業概要	本年度	前年度	比較
介護給付費通知事業	介護保険制度による介護サービス利用状況を記載した介護給付費通知書の送付に要する経費	991	856	135
介護サービス事業者等適正化支援事業	介護給付費の適正化に向けた介護支援専門員の資質向上と業務支援に要する経費	140	140	0

(単位：千円)

本年度の財源内訳		節区分	金額	事項別 明細書の ページ
特定財源	一般財源			
(県支出金) 地域支援事業交付金 (その他) 地域支援事業費繰入金	25,753 25,753	12 委託料	133,485	
(国庫支出金) 地域支援事業交付金 (県支出金) 地域支援事業交付金 (その他) 地域支援事業費繰入金	472 236 236	281 7 報償費 8 旅費 10 需用費 11 役務費 13 使用料及び賃借料 18 負担金、補助及び 交付金	741 121 162 19 66 116	218
(国庫支出金) 地域支援事業交付金 (県支出金) 地域支援事業交付金 (その他) 地域支援事業費繰入金	232 116 116	140 7 報償費 8 旅費 12 委託料 18 負担金、補助及び 交付金	78 36 450 40	218
(国庫支出金) 地域支援事業交付金 (県支出金) 地域支援事業交付金 (その他) 地域支援事業費繰入金	1,253 627 627	749 7 報償費 8 旅費 10 需用費 11 役務費 12 委託料 13 使用料及び賃借料	160 23 364 18 2,665 26	218
(国庫支出金) 地域支援事業交付金 (県支出金) 地域支援事業交付金 (その他) 地域支援事業費繰入金	1,014 507 507	605 7 報償費 8 旅費 10 需用費 11 役務費 12 委託料 13 使用料及び賃借料	50 7 214 19 2,251 92	218
(国庫支出金) 地域支援事業交付金 (県支出金) 地域支援事業交付金 (その他) 地域支援事業費繰入金	626 313 313	373 7 報償費 8 旅費 10 需用費 11 役務費 12 委託料	1,055 4 51 38 477	218

(単位：千円)

本年度の財源内訳		節区分	金額	事項別 明細書の ページ
特定財源	一般財源			
(国庫支出金) 地域支援事業交付金 (県支出金) 地域支援事業交付金 (その他) 地域支援事業費繰入金	382 191 191	227 10 需用費 11 役務費	5 986	218
(国庫支出金) 地域支援事業交付金 (県支出金) 地域支援事業交付金 (その他) 地域支援事業費繰入金	54 27 27	32 7 報償費	140	218

## (款) 4 地域支援事業費

## (項) 3 包括的支援事業・任意事業費 (目) 2 任意事業費

事業名	事業概要	本年度	前年度	比較
家族介護用品支給事業	在宅の寝たきり等高齢者を介護する家族に対する介護用品の支給に要する経費 ・支給金額 月額3,000円	16,941	17,630	△689
家族介護者交流事業	家族介護者の心身のリフレッシュ及び介護知識修得のための交流事業に要する経費	1,000	1,000	0
認知症高齢者見守り事業	認知症による行方不明者の早期発見につなげるための事業に要する経費	328	0	328
成年後見制度利用支援事業	成年後見制度の申立て等の費用に対する助成及び制度啓発に要する経費	5,544	5,690	△146
介護保険住宅改修支援事業	介護保険給付の対象となる住宅改修の理由書作成に要する経費	44	55	△11
介護相談員派遣事業	市内介護保険事業所における介護サービスの質の向上を図るための介護相談員の派遣に要する経費	1,287	1,208	79
高齢者等配食サービス事業	調理が困難な高齢者等に対する栄養バランスのとれた食事の提供及び安否確認の実施に要する経費	17,798	19,802	△2,004
認知症サポーター養成事業	認知症サポーター養成講座の開催に要する経費	178	178	0



(単位：千円)

本年度の財源内訳		節区分	金額	事項別 明細書の ページ
特定財源	一般財源			
(国庫支出金)		10 需用費	100	218
地域支援事業交付金	6,522	11 役務費	281	
(県支出金)		19 扶助費	16,560	
地域支援事業交付金	3,261			
(その他)				
地域支援事業費繰入金	3,261			
(国庫支出金)		12 委託料	1,000	218
地域支援事業交付金	385			
(県支出金)				
地域支援事業交付金	192			
(その他)				
地域支援事業費繰入金	192			
(国庫支出金)		10 需用費	48	218
地域支援事業交付金	126	11 役務費	112	
(県支出金)		18 負担金、補助及び 交付金	168	
地域支援事業交付金	63			
(その他)				
地域支援事業費繰入金	63			
(国庫支出金)		11 役務費	168	218
地域支援事業交付金	2,134	19 扶助費	5,376	
(県支出金)				
地域支援事業交付金	1,067			
(その他)				
地域支援事業費繰入金	1,067			
成年後見制度審判請求費用自己負担金	1			
(国庫支出金)		11 役務費	44	218
地域支援事業交付金	17			
(県支出金)				
地域支援事業交付金	8			
(その他)				
地域支援事業費繰入金	8			
(国庫支出金)		7 報償費	960	218
地域支援事業交付金	496	8 旅費	129	
(県支出金)		10 需用費	87	
地域支援事業交付金	248	11 役務費	19	
(その他)		18 負担金、補助及び 交付金	92	
地域支援事業費繰入金	248			
(国庫支出金)		11 役務費	40	218
地域支援事業交付金	2,936	12 委託料	17,758	
(県支出金)				
地域支援事業交付金	1,468			
(その他)				
地域支援事業費繰入金	1,468			
配食サービス事業利用料	10,171			
(国庫支出金)		10 需用費	173	218
地域支援事業交付金	69	11 役務費	5	
(県支出金)				
地域支援事業交付金	34			
(その他)				
地域支援事業費繰入金	34			

## (款) 4 地域支援事業費

## (項) 4 その他諸費

## (目) 1 審査支払手数料

事業名	事業概要	本年度	前年度	比較
審査支払手数料	介護予防・日常生活支援総合事業費の請求明細書の審査及び支給費の支払いに係る手数料	512	742	△230

## (款) 5 諸支出金

## (項) 1 償還金及び還付加算金

## (目) 1 第1号被保険者保険料還付金

事業名	事業概要	本年度	前年度	比較
過年度過誤納付金還付金	第1号被保険者介護保険料の過年度更正に伴う還付金	1,800	1,800	0

## (款) 5 諸支出金

## (項) 1 償還金及び還付加算金

## (目) 2 第1号被保険者還付加算金

事業名	事業概要	本年度	前年度	比較
第1号被保険者還付加算金	第1号被保険者介護保険料の過年度更正に伴う還付加算金	3	3	0

## (款) 5 諸支出金

## (項) 1 償還金及び還付加算金

## (目) 3 償還金

事業名	事業概要	本年度	前年度	比較
国庫支出金等超過交付返還金(長寿介護課)	過年度精算に伴う国庫支出金等の返還金	1	1	0
国庫支出金等超過交付返還金(包括ケア推進課)	過年度精算に伴う国庫支出金等の返還金	1	1	0

## (款) 5 諸支出金

## (項) 2 繰出金

## (目) 1 一般会計繰出金

事業名	事業概要	本年度	前年度	比較
一般会計繰出金(長寿介護課)	過年度精算に伴う低所得者保険料軽減繰入金の返還金	1	1	0
一般会計繰出金(包括ケア推進課)	過年度精算に伴う地域支援事業費繰入金の返還金	1	1	0

## (款) 6 予備費

## (項) 1 予備費

## (目) 1 予備費

事業名	事業概要	本年度	前年度	比較
予備費		2,000	2,000	0

(単位：千円)

本年度の財源内訳		節区分	金額	事項別 明細書の ページ
特定財源	一般財源			
(国庫支出金)		11 役務費	512	220
調整交付金(地域支援事業費分)	25			
地域支援事業交付金	102			
(県支出金)				
地域支援事業交付金	64			
(その他)				
地域支援事業交付金	138			
地域支援事業費繰入金	64			

(単位：千円)

本年度の財源内訳		節区分	金額	事項別 明細書の ページ
特定財源	一般財源			
	1,800	22 償還金、利子及び 割引料	1,800	220

(単位：千円)

本年度の財源内訳		節区分	金額	事項別 明細書の ページ
特定財源	一般財源			
	3	22 償還金、利子及び 割引料	3	220

(単位：千円)

本年度の財源内訳		節区分	金額	事項別 明細書の ページ
特定財源	一般財源			
	1	22 償還金、利子及び 割引料	1	220
	1	22 償還金、利子及び 割引料	1	220

(単位：千円)

本年度の財源内訳		節区分	金額	事項別 明細書の ページ
特定財源	一般財源			
	1	27 繰出金	1	220
	1	27 繰出金	1	220

(単位：千円)

本年度の財源内訳		節区分	金額	事項別 明細書の ページ
特定財源	一般財源			
(その他)				220
職員給与費等繰入金	1,000			



## 2. 事業別概要

### ⑥ 介護サービス事業特別会計予算

## (款) 1 総務費

## (項) 1 総務管理費

## (目) 1 一般管理費

事業名	事業概要	本年度	前年度	比較
一般職	介護サービス事業特別会計職員8人の給与費	53,867	55,249	△1,382
会計年度任用職員	【新規事業】 一般管理費会計年度任用職員3人の給与費 ・看護師 1人 ・介護支援専門員 1人 ・相談員 1人	10,282	0	10,282

## (款) 2 訪問看護事業費

## (項) 1 訪問看護事業費

## (目) 1 訪問看護事業費

事業名	事業概要	本年度	前年度	比較
訪問看護事務費	訪問看護事業事務に要する経費	4,852	5,087	△235
介護保険訪問看護事業	医師の指示に基づいて行う要介護及び要支援認定者に対する介護保険訪問看護サービスに要する経費	578	12,686	△12,108
医療保険訪問看護事業	介護保険に該当しない傷病者及び厚生労働大臣が定める疾病者等に対する医療保険訪問看護サービスに要する経費	66	66	0

## (款) 3 居宅介護支援事業費

## (項) 1 居宅介護支援事業費

## (目) 1 居宅介護支援事業費

事業名	事業概要	本年度	前年度	比較
居宅介護支援事業	要介護認定者に係る居宅介護支援計画及び要支援認定者に係る居宅予防介護支援計画の作成に要する経費	217	4,239	△4,022

## (款) 4 予備費

## (項) 1 予備費

## (目) 1 予備費

事業名	事業概要	本年度	前年度	比較
予備費		500	500	0

(単位：千円)

本年度の財源内訳		節区分	金額	事項別 明細書の ページ
特定財源	一般財源			
(県支出金) 訪問看護提供体制充実事業費補助 金 271 (その他) 一般会計繰入金 2,000	51,596	2 給料	29,458	235
		3 職員手当等	15,990	
		4 共済費	8,419	
	10,282	1 報酬	1,581	235
		2 給料	5,274	
		3 職員手当等	1,132	
		4 共済費	2,212	
		8 旅費	83	

(単位：千円)

本年度の財源内訳		節区分	金額	事項別 明細書の ページ
特定財源	一般財源			
	4,852	10 需用費	1,408	235
		11 役務費	1,296	
		12 委託料	1,098	
		13 使用料及び賃借料	702	
		17 備品購入費	53	
		18 負担金、補助及び 交付金	258	
		26 公課費	37	
	578	7 報償費	10	235
		8 旅費	34	
		10 需用費	399	
		11 役務費	125	
		18 負担金、補助及び 交付金	10	
	66	8 旅費	12	235
		11 役務費	4	
		17 備品購入費	30	
		18 負担金、補助及び 交付金	20	

(単位：千円)

本年度の財源内訳		節区分	金額	事項別 明細書の ページ
特定財源	一般財源			
	217	8 旅費	38	235
		10 需用費	26	
		11 役務費	32	
		18 負担金、補助及び 交付金	121	

(単位：千円)

本年度の財源内訳		節区分	金額	事項別 明細書の ページ
特定財源	一般財源			
	500			235





## 2. 事業別概要

### ⑦ 後期高齢者医療事業特別会計予算

## (款) 1 総務費

## (項) 1 総務管理費

## (目) 1 一般管理費

事業名	事業概要	本年度	前年度	比較
総務事務費	後期高齢者医療事業総務事務に要する経費	2,764	2,717	47

## (款) 1 総務費

## (項) 2 徴収費

## (目) 1 徴収費

事業名	事業概要	本年度	前年度	比較
保険料徴収事務費	後期高齢者医療保険料の徴収事務に要する経費	6,374	6,045	329

## (款) 2 後期高齢者医療広域連合(項) 1 後期高齢者医療広域連合負担金 (目) 1 後期高齢者医療広域連合負担金

事業名	事業概要	本年度	前年度	比較
事務費負担金	静岡県後期高齢者医療広域連合に対する運営経費負担金	30,462	31,177	△715
保険料等負担金	静岡県後期高齢者医療広域連合に対する保険料等負担金	1,234,339	1,176,039	58,300

## (款) 3 諸支出金

## (項) 1 繰出金

## (目) 1 一般会計繰出金

事業名	事業概要	本年度	前年度	比較
一般会計繰出金	前年度事務費負担金の精算に伴う一般会計への繰出金	1	1	0

## (款) 3 諸支出金

## (項) 2 償還金及び還付加算金

## (目) 1 保険料還付金

事業名	事業概要	本年度	前年度	比較
過年度過誤納付金還付金	後期高齢者医療保険料の過年度更正に伴う還付金	1,080	1,080	0

## (款) 3 諸支出金

## (項) 2 償還金及び還付加算金

## (目) 2 還付加算金

事業名	事業概要	本年度	前年度	比較
還付加算金	後期高齢者医療保険料の過年度更正に伴う還付加算金	36	36	0

(単位：千円)

本年度の財源内訳		節区分	金額	事項別 明細書の ページ
特定財源	一般財源			
(その他) 事務費繰入金	2,764	8 旅費	13	248
		10 需用費	272	
		11 役務費	1,700	
		13 使用料及び賃借料	779	

(単位：千円)

本年度の財源内訳		節区分	金額	事項別 明細書の ページ
特定財源	一般財源			
(その他) 督促手数料 事務費繰入金	1 6,371	2 8 旅費	6	248
		10 需用費	1,097	
		11 役務費	3,265	
		12 委託料	70	
		18 負担金、補助及び 交付金	1,936	

(単位：千円)

本年度の財源内訳		節区分	金額	事項別 明細書の ページ
特定財源	一般財源			
(その他) 事務費繰入金	30,462	18 負担金、補助及び 交付金	30,462	248
(その他) 保険基盤安定繰入金 保険料延滞金	222,257 1	1,012,081 18 負担金、補助及び 交付金	1,234,339	248

(単位：千円)

本年度の財源内訳		節区分	金額	事項別 明細書の ページ
特定財源	一般財源			
	1	27 繰出金	1	248

(単位：千円)

本年度の財源内訳		節区分	金額	事項別 明細書の ページ
特定財源	一般財源			
(その他) 保険料還付金	1,080	22 償還金、利子及び 割引料	1,080	248

(単位：千円)

本年度の財源内訳		節区分	金額	事項別 明細書の ページ
特定財源	一般財源			
(その他) 還付加算金	36	22 償還金、利子及び 割引料	36	248



### 3. 参 考 · 图 面



### 3. 参考・図面目次

#### 議案第15号 令和2年度島田市一般会計予算

駿遠学園管理組合負担金調書	255
旧清掃センター解体事業	256
クリーンセンター長寿命化事業	256
農道整備事業（蓬萊農道）	257
農道整備事業（農道久奈平北線）	257
農道整備事業（寺山農道）	258
農業振興事業（空港隣接地域賑わい空間創生事業）（仲原農道）	258
地籍調査事業（島田地区）	259
地籍調査事業（川根地区）	259
林道開設事業（白山線）	260
林道改良事業（清笹高根線）	260
林道改良事業（明ヶ島線）	261
林道舗装事業（葛籠線）	261
林道舗装事業（鍋島犬間線）	262
治山事業（川根町身成日掛沢）	262
色尾大柳線改良事業、谷口中河線改良事業	263
横岡新田牛尾線改良事業	263
本通り御仮屋線改良事業	264
横井御仮屋線（蓬萊橋線交差点）改良事業、蓬萊橋線改良事業（南工区）	264
細島南部1号・6号線改良事業	265
新病院入口交差点改良事業	265
東町御請線改良事業	266
大井川左岸旧堤線改良事業	266
谷口道線改良事業（北工区）、道悦旭町線改良事業	267
島竹下線改良事業	267
本通り向谷線舗装事業	268
番生寺島線舗装事業	268
猪土居牧之原1号線舗装事業	269
生活道路改良事業（空港隣接地域賑わい空間創生事業）（向山4号線）	269
生活道路改良事業（空港隣接地域賑わい空間創生事業）（牧之原中講線）	270
生活道路改良事業（空港隣接地域賑わい空間創生事業）（吹木線（13工区））	270
橋りょう長寿命化修繕・耐震事業（丸山橋）	271
河川改修事業（波田川改修）	271
河川改修事業（大津谷川第2号水門他改修）	272
急傾斜地崩壊対策事業（野田旗指地区）	272
急傾斜地崩壊対策事業（身成川口地区）	273

河川改修事業（空港隣接地域賑わい空間創生事業） （犬ヶ沢、南原地内排水路） .....	273
六合駅前広場整備事業 .....	274
向島町公園整備事業 .....	274
ふじのくにフロンティア推進区域整備事業 .....	275
大井川流域観光拠点整備事業 .....	275
島田第四小学校改築事業 .....	276
諏訪原城跡整備事業 .....	276

（付記）

図面は、既製の都市計画図等を使用しているため、現況と一部異なる場合があります。



## 歳入

(単位：千円)

県支出金	寄附金	繰越金	諸収入	計 ①
133,135	1	30,000	7,977	171,113

## 歳出

(単位：千円)

議会費	総務費	施設費	予備費	計 ②
364	432	284,314	1,000	286,110

## 差引

(単位：千円)

分担金及び負担金 (②-①)
114,997

## 市町分担金の内訳

## 運営費分担金

(単位：千円)

区 分	均等割 (30%)	人口割 (70%)	小計
島 田 市	5,749	17,042	22,791
藤 枝 市	5,749	25,085	30,834
焼 津 市	5,749	24,175	29,924
牧之原市	5,749	7,922	13,671
吉 田 町	5,749	5,120	10,869
川 根 本 町	5,749	1,159	6,908
合 計	34,494	80,503	114,997

事業名	旧清掃センター解体事業	事業別概要書のページ	123
-----	-------------	------------	-----



事業名	クリーンセンター長寿命化事業	事業別概要書のページ	127
-----	----------------	------------	-----

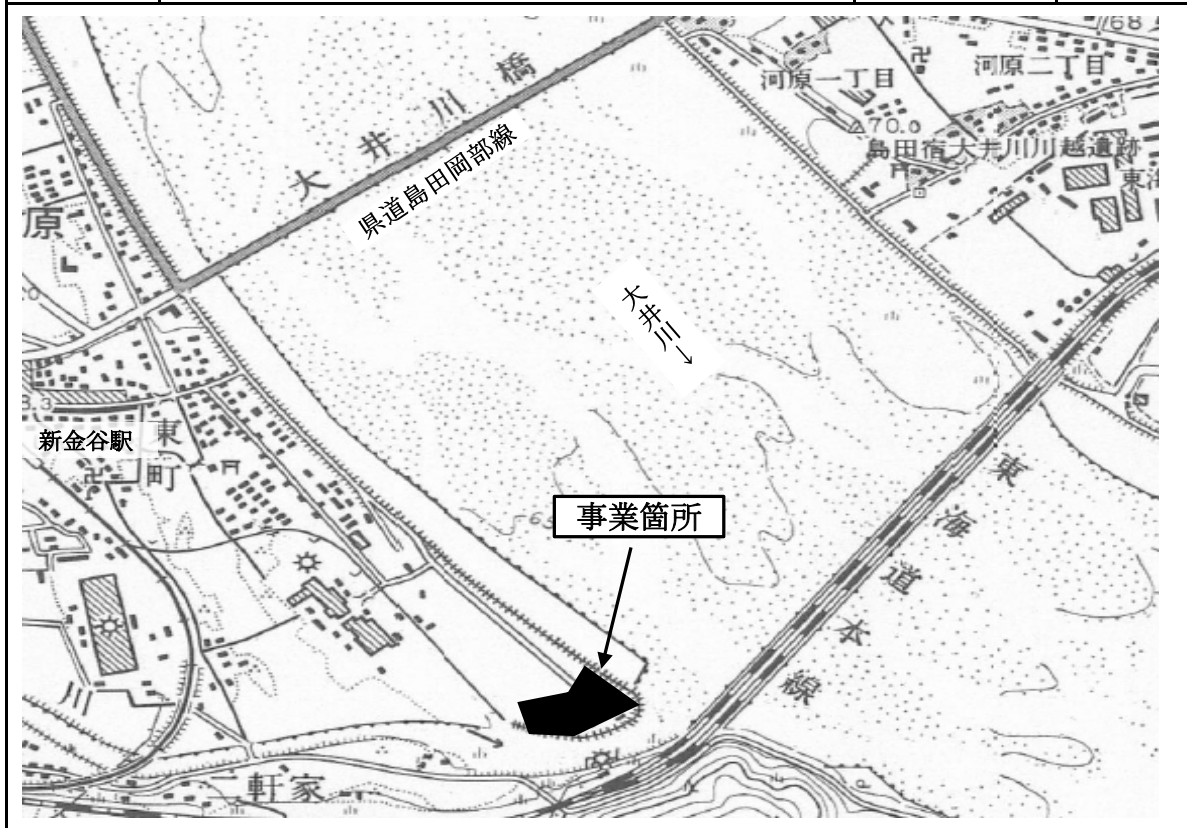

事業名	農道整備事業（蓬萊農道）	事業別概要書のページ	137
-----	--------------	------------	-----

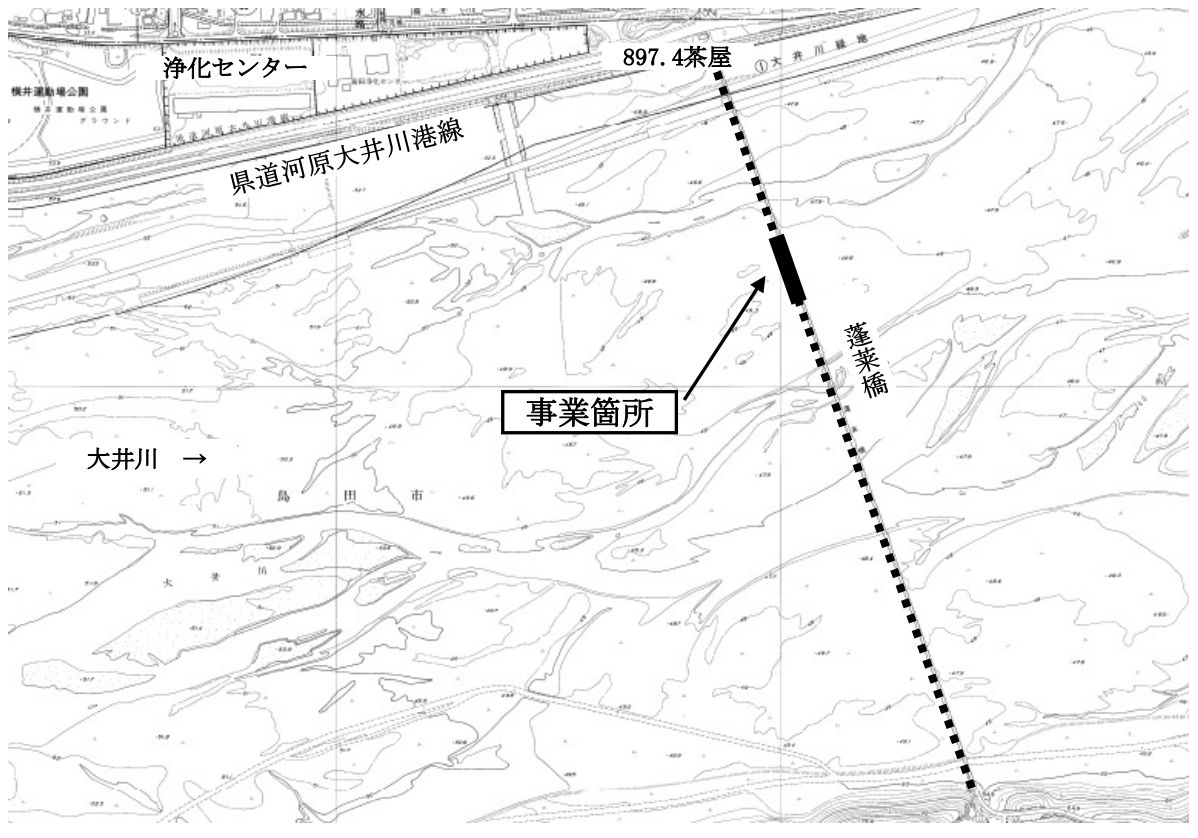

事業名	農道整備事業（農道久奈平北線）	事業別概要書のページ	137
-----	-----------------	------------	-----

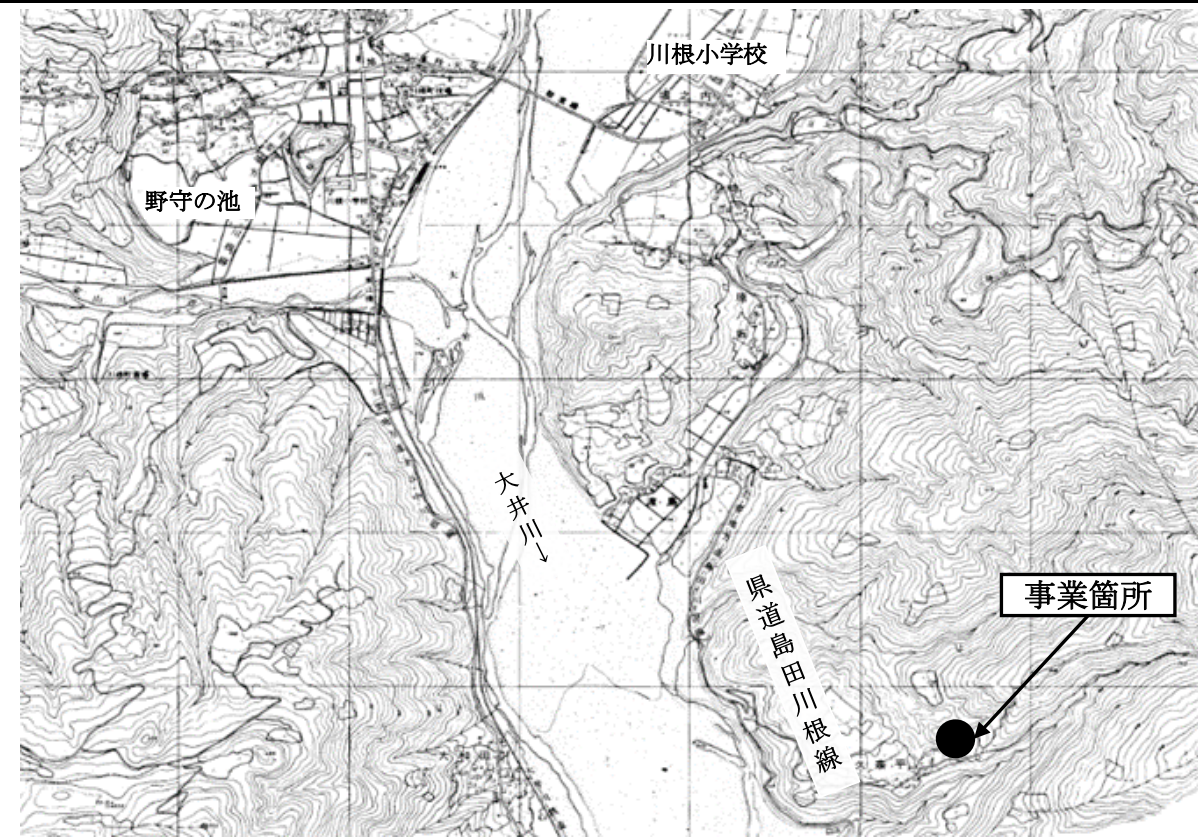

事業名	農道整備事業（寺山農道）	事業別概要書のページ	137
-----	--------------	------------	-----

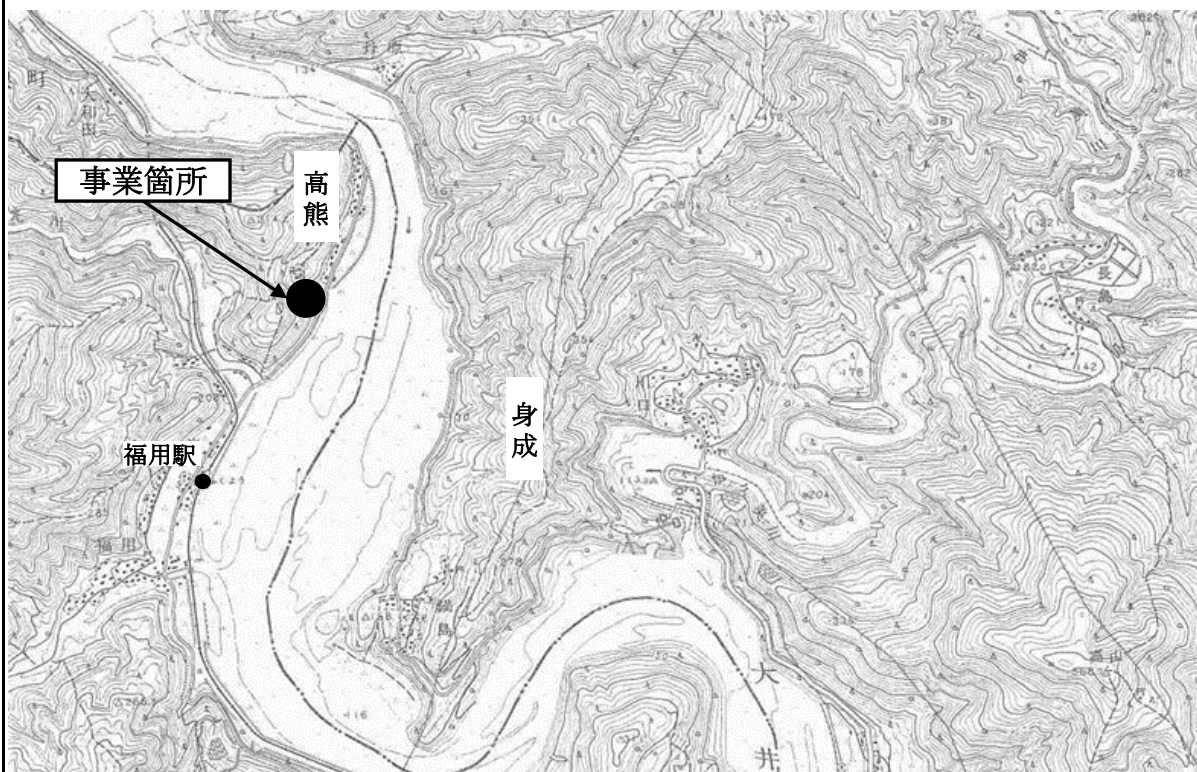

事業名	農業振興事業（空港隣接地域賑わい空間創生事業） （仲原農道）	事業別概要書のページ	139
-----	-----------------------------------	------------	-----

