

## 6 職員数の状況

### (1) 部門別職員数の状況と主な増減理由

(各年4月1日現在)

| 区 分<br>部 門                           |       | 職員数   |       | 対前年<br>増減数 | 主な増減理由                                     |
|--------------------------------------|-------|-------|-------|------------|--|
|                                      |       | 平成31年 | 平成30年 |            |  |
| 普<br>通<br>行<br>政<br>部<br>門           | 議会    | 6     | 6     | 0          |  |
|                                      | 総務・企画 | 152   | 155   | ▲ 3        | ・課の統合に伴う減員<br>・支所における事務分担の見直し              |
|                                      | 税務    | 41    | 37    | 4          | ・課付けの休職者に対する補充<br>・滞納整理機構及び他市課税課への職員派遣     |
|                                      | 民生    | 103   | 104   | ▲ 1        | ・保育士の退職不補充 ・年金に係る事務分担の見直し<br>・臨床発達心理士の新規配置 |
|                                      | 衛生    | 86    | 86    | 0          |  |
|                                      | 農林水産  | 26    | 26    | 0          |  |
|                                      | 商工    | 33    | 27    | 6          | ・新規事業実施による人員増<br>・文化政策部門を教育委員会から移管         |
|                                      | 土木    | 69    | 69    | 0          |  |
|                                      | 計     | 516   | 510   | 6          |  |
|                                      | 教育部門  | 114   | 114   | 0          |  |
| 消防部門                                 | 0     | 0     | 0     |            |  |
| 小 計                                  | 630   | 624   | 6     |            |  |
| 公<br>営<br>企<br>業<br>計<br>等<br>部<br>門 | 病院    | 742   | 751   | ▲ 9        | ・看護師・助産師退職不補充<br>・医療補助員の退職不補充              |
|                                      | 水道    | 17    | 17    | 0          |  |
|                                      | 下水道   | 12    | 12    | 0          |  |
|                                      | 国保・介護 | 48    | 48    | 0          |  |
|                                      | 小 計   | 819   | 828   | ▲ 9        |  |
| 合 計                                  | 1,449 | 1,452 | ▲ 3   |            |  |

(注) 職員数は一般職に属する職員数である。

(2) 年齢別職員構成の状況（平成31年4月1日現在）

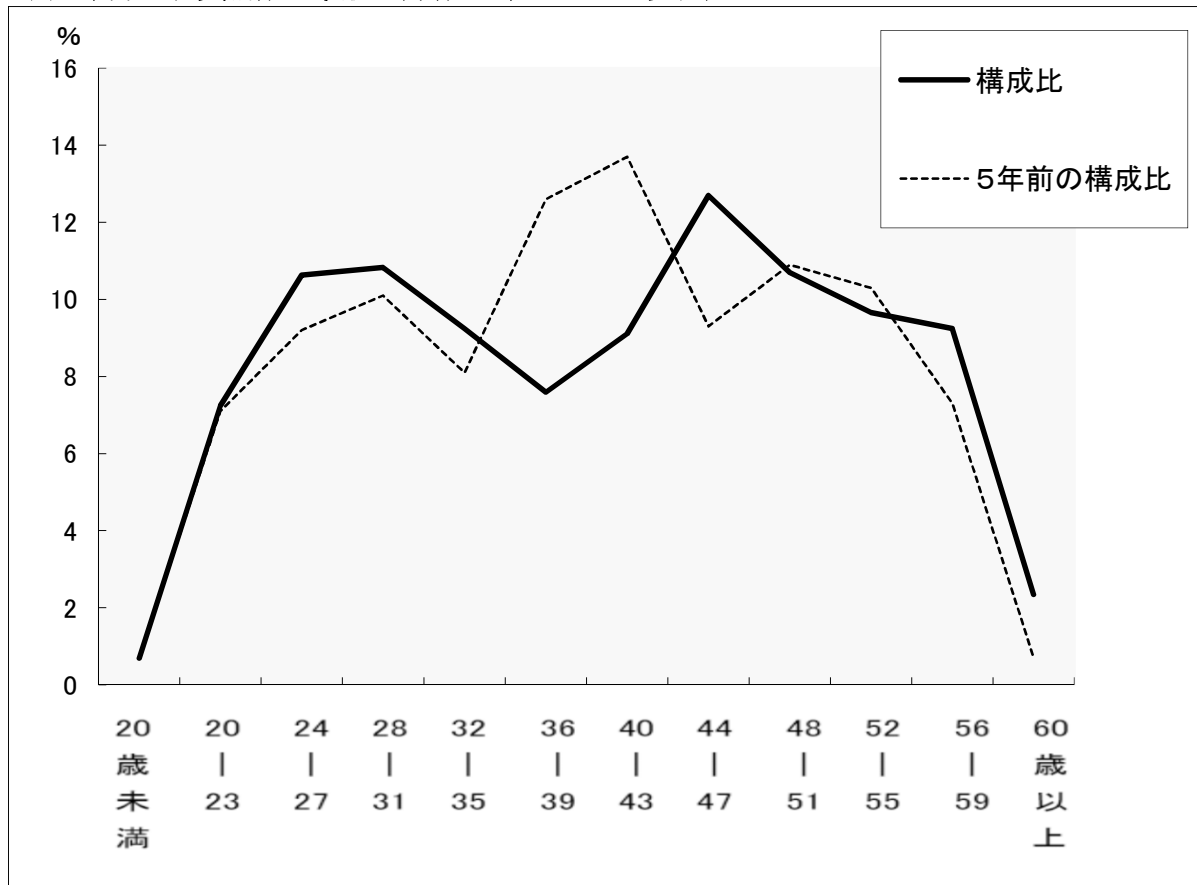

|     |           |              |              |              |              |              |              |              |              |              |              |           |            |
|-----|-----------|--------------|--------------|--------------|--------------|--------------|--------------|--------------|--------------|--------------|--------------|-----------|------------|
| 区分  | 20歳<br>未満 | 20歳<br>} 23歳 | 24歳<br>} 27歳 | 28歳<br>} 31歳 | 32歳<br>} 35歳 | 36歳<br>} 39歳 | 40歳<br>} 43歳 | 44歳<br>} 47歳 | 48歳<br>} 51歳 | 52歳<br>} 55歳 | 56歳<br>} 59歳 | 60歳<br>以上 | 計          |
| 職員数 | 人<br>10   | 人<br>105     | 人<br>154     | 人<br>157     | 人<br>134     | 人<br>110     | 人<br>132     | 人<br>184     | 人<br>155     | 人<br>140     | 人<br>134     | 人<br>34   | 人<br>1,449 |

### (3) 職員数の推移

(単位:人・%)

| 部門別     | 年度 | 平成26年 | 平成27年 | 平成28年 | 平成29年 | 平成30年 | 平成31年 | 過去5年間の<br>増減数(率) |
|---------|----|-------|-------|-------|-------|-------|-------|------------------|
| 一般行政    |    | 520   | 511   | 507   | 506   | 510   | 516   | ▲4(▲0.8%)        |
| 教育      |    | 107   | 109   | 115   | 117   | 114   | 114   | 7(6.5%)          |
| 消防      |    | 141   | 141   | 0     | 0     | 0     | 0     | ▲141(▲100.0%)    |
| 普通会計    |    | 768   | 761   | 622   | 623   | 624   | 630   | ▲138(▲18.0%)     |
| 公営企業等会計 |    | 776   | 791   | 808   | 808   | 828   | 819   | 43(5.5%)         |
| 総合計     |    | 1,544 | 1,552 | 1,430 | 1,431 | 1,452 | 1,449 | ▲95(▲6.2%)       |

(注) 各年における定員管理調査において報告した部門別職員数